

¿Cómo detectar casos de violencia intrafamiliar?

La violencia intrafamiliar se detecta a partir de la presencia de indicadores que alertan sobre la posibilidad de que la o el estudiante sufra maltrato o abuso en el hogar.

Pueden ser indicadores observables (violencia física), comportamentales (violencia psicológica, física y sexual).

Cualquier persona que conozca de una situación de violencia en contra de una niña, niño o adolescente, por parte de algún familiar, vecino o desconocido, debe informar inmediatamente a maestras o maestros.



¿Cómo se puede reconocer la posibilidad de que una o un estudiante esté sufriendo violencia, en la unidad educativa?

Las maestras y maestros deben identificar signos de posible violencia. Deben estar atentos a cambios de comportamiento e identificar factores de riesgo en el contexto familiar o cercano al hogar de la o el estudiante.

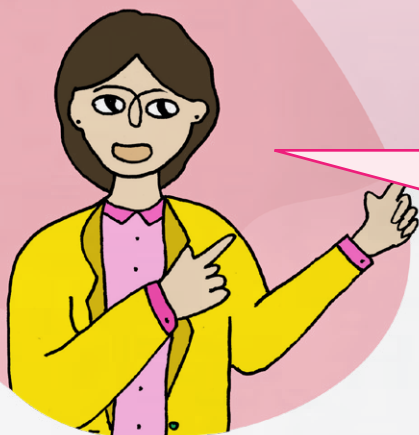

Podemos identificar estos signos con herramientas como:

- La observación.
- La escucha activa.
- El dibujo.
- La poesía.
- Los trabajos grupales.
- La dramatización, entre otros.

Estas estrategias ayudan a que las y los estudiantes expresen y reflejen sus emociones y sentimientos.

La violencia, cometida en cualquier ámbito afecta el desarrollo integral de la niña, niño y adolescente y afecta directamente el rendimiento académico de las y los estudiantes que son víctimas.

Para más información



Descarga aquí

