



BICENTENARIO DE
BOLIVIA



ESTADO PLURINACIONAL DE
BOLIVIA

MINISTERIO
DE EDUCACIÓN

GUÍA DE CENTROS DE EDUCACIÓN ESPECIAL

CEE 2025



ESTADO PLURINACIONAL DE
BOLIVIA

MINISTERIO
DE EDUCACIÓN

GUÍA DE CENTROS DE EDUCACIÓN ESPECIAL – CEE 2025

Viceministerio de Educación Alternativa y Especial
Sistema Educativo Plurinacional de Bolivia

AUTORIDADES:

Omar Veliz Ramos
MINISTRO DE EDUCACIÓN

Viviana Mamani Laura
VICEMINISTRA DE EDUCACIÓN ALTERNATIVA Y ESPECIAL

Elsa Marleny Chavarría Arroyo
DIRECTORA GENERAL DE EDUCACIÓN ESPECIAL

Coordinación:
Viceministerio de Educación Alternativa y Especial

Cómo citar este documento:
Ministerio de Educación (2025). Guía de Centros de Educación Especial – CEE 2025. La Paz, Bolivia.

La venta de este documento está prohibida

Ministerio de Educación
Av. Arce N° 2147, La Paz – Bolivia
Teléfonos: (591-2) 2442144 – 2442074

ÍNDICE

PRESENTACIÓN	5
INTRODUCCIÓN	7
1.- BENI.....	11
2.- CHUQUISACA.....	25
3.- COCHABAMBA	53
4.- LA PAZ.....	89
5.- ORURO.....	147
6.- PANDO.....	163
7.- POTOSÍ.....	177
8.- SANTA CRUZ.....	203
9.- TARIJA.....	291

PRESENTACIÓN

El Ministerio de Educación, a través del Viceministerio de Educación Alternativa y Especial, tiene el honor de presentar la Guía de Centros de Educación Especial – CEE 2025, un documento técnico orientado a facilitar el acceso a información actualizada sobre la ubicación, programas educativos y acreditaciones de los Centros de Educación Especial a nivel nacional.

Esta guía responde a los mandatos constitucionales y legales establecidos en la Constitución Política del Estado y la Ley de la Educación N° 070 “Avelino Siñani – Elizardo Pérez”, reflejando el compromiso del Estado Plurinacional de Bolivia con una educación inclusiva, equitativa y de calidad para todas las personas, en particular para aquellas con discapacidad.

Al ofrecer datos precisos y accesibles, este instrumento contribuye a la transparencia y a la mejor planificación de políticas públicas y servicios educativos especializados, favoreciendo así el derecho a la educación de las niñas, niños, adolescentes, jóvenes y personas adultas con discapacidad.

Con la publicación de esta guía, el Viceministerio de Educación Alternativa y Especial reafirma su compromiso con la construcción de un sistema educativo que respeta la diversidad, promueve la inclusión y fortalece el Vivir Bien en nuestro Estado Plurinacional.

INTRODUCCIÓN

La Guía de Centros de Educación Especial – CEE 2025 se constituye en un instrumento técnico y de referencia, diseñado para ofrecer información precisa, sistematizada y actualizada sobre la ubicación geográfica de los Centros de Educación Especial (CEE) en todo el territorio nacional, así como los programas educativos, modalidades de atención, servicios complementarios y acreditaciones con las que cuentan.

En el ámbito de la Educación Especial, en concordancia con los Lineamientos Curriculares de Educación Inclusiva y la Ley de la Educación N.º 070 “Avelino Siñani – Elizardo Pérez”, se desarrollan las siguientes modalidades de atención educativa:

- **Modalidad Indirecta:** acciones de apoyo técnico-pedagógico, asesoramiento y acompañamiento a maestras, maestros, familias y unidades educativas del Subsistema de Educación Regular, que incluyen procesos de sensibilización comunitaria, formación continua, orientación familiar y producción de materiales educativos accesibles, favoreciendo así la inclusión, permanencia y promoción de estudiantes en igualdad de condiciones.
- **Modalidad Directa:** atención pedagógica especializada que se brinda de manera presencial en los CEE, con programas específicos, itinerarios diversificados y adaptaciones curriculares, orientada a responder de manera oportuna y pertinente a las necesidades educativas de las y los estudiantes.

Áreas Niveles y Programas de Atención

La Guía organiza la información en función de las áreas de atención reconocidas en el Currículo Específico de Educación Especial:

VISUAL

Directa:

Programas

- Programa de Atención Temprana, Desarrollo Sensorial y Psicomotriz.
- Programa de Aprestamiento a los Procesos Educativos Regulares.
- Programa de Rehabilitación y/o Habilidad Funcional.
- Programa de Atención a Estudiantes con Discapacidad Visual Múltiple.
- Taller en Educación Física, Deportes y Recreación o Taller en Educación Musical.
- Programa de Formación Técnico Productivo Laboral y/o Rehabilitación Profesional

Indirecta:

Servicios complementarios:

- Baja Visión - Estimulación Temprana
- Baja Visión - Rehabilitación Visual
- Computación y Uso de Dispositivos Informáticos Accesibles
- Sala Formativa de Familias y Comunidades Activa y Participativa
- Audiocentros Tiflotécnicos

AUDITIVA

Directa:

Niveles

- Educación Inicial en Familia Comunitaria
- Educación Primaria Comunitaria Vocacional

Programas

- Programa de Estimulación Temprana
- Programa de Educación Básica Integral
- Programa de Aprendizaje de Lengua de Señas Boliviana
- Programa del Desarrollo de la Audición, Lengua y Habla
- Programa de Atención a Discapacidad Auditiva Múltiple
- Programa para la Segunda Lengua
- Atención Educativa para Áreas de Dificil Acceso
- Programa de Educación para Estudiantes Hipoacusicos
- Programa de Educación Técnica Tecnológica Productiva

Indirecta:

- Apoyo Técnico Pedagógico

Servicios:

- Servicio de Aprendizaje de LSB para Familias y Comunidades

INTELECTUAL

Directa:

Programas

- Atención Temprana
- Independencia Personal (primero y segundo)
- Independencia Social (primero, segundo, tercero, cuarto, quinto, sexto)
- Itinerario Educativo Personalizado
- Transición a la Vida Adulta
- Formación Técnica Tecnológica Productiva

Indirecta:

- Apoyo Técnico Pedagógico

TRASTORNO DEL ESPECTRO AUTISTA T.E.A.

Directa:

- Programa de Atención Temprana
- Independencia Personal
- Independencia Social
- Programa Itinerarios Educativos Personalizados
- Programa Transición a la Vida Adulta

Indirecta:

- Programa Apoyo Técnico Pedagógico

FÍSICA MOTORA

Directa:

- Programa de Atención Temprana

Indirecta:

- Programa Apoyo Técnico Pedagógico

MENTAL-PSÍQUICA

Directa:

Programas

- Actividad Artística Corporal
- Actividades de Esparcimiento y Distensión
- Actividades de la Vida Diaria
- Autocontrol
- Habilidades Sociales
- Ocio y Tiempo Libre
- Psicoeducación
- Psicomotricidad
- Rehabilitación Cognitiva
- Terapia Ocupacional

Indirecta:

- Apoyo Técnico Pedagógico (familia)

DIFICULTADES EN EL APRENDIZAJE

Directa:

- Dificultades Específicas en el Aprendizaje

Indirecta:

- Dificultades Generales en el Aprendizaje

TALENTO EXTRAORDINARIO

Directa:

Programas

- Acciones Complementarias
- Escuelas Mentoras
- Pasantías y Apoyo Emprendimiento

- Tutorías Extracurriculares

Indirecta:

- Servicio Apoyo Técnico Pedagógico (aceleración educativa, adaptaciones curriculares de enriquecimiento, centro de alto rendimiento, orientación precoz)

PROGRAMA DE EDUCACIÓN SOCIO COMUNITARIA EN CASA PARA PERSONAS CON DISCAPACIDAD GRAVE Y MUY GRAVE

- Este programa se habilita y desarrolla de acuerdo con los requerimientos de la población estudiantil.

CENTROS DE EDUCACIÓN ESPECIAL DE **BENI**



DISTRITO EDUCATIVO:
GUAYARAMERÍN
 CENTRO DE EDUCACIÓN ESPECIAL:
SAGRADA FAMILIA

COD. S.I.E. : 72220087 DEPENDENCIA : Convenio TURNO : **M** **T** **N**
 N° R. A. DE CREACIÓN : 0680/2023 N° R. A. DE MODIFICACIÓN :

DIRECCIÓN :	Av. San Ignacio de Moxos, Esq. 1ro De Mayo, S/N
MUNICIPIO/LOCALIDAD :	Guayaramerín
PROVINCIA :	Vaca Diez
UBICACIÓN EN GOOGLE MAPS :	https://maps.app.goo.gl/duM5fsXdzMjVrFSD6
DIRECTOR/A :	Basilio Flores Titirico
TELÉFONO/CELULAR :	67133440

DESCRIPCIÓN DEL CENTRO DE EDUCACIÓN ESPECIAL

El Centro de Educación Especial "Sagrada Familia" fue creado el 3 de mayo de 2001 con el apoyo de la Fundación Cáritas Guayaramerín. Inició sus actividades con una matrícula de 5 estudiantes y, en la actualidad, atiende a una significativa población estudiantil, contando con personal administrativo y docente comprometido. Funciona en el marco del convenio Iglesia-Estado, respondiendo a las necesidades educativas de estudiantes con discapacidad, promoviendo su inclusión.



BENI

ÁREA/S ACREDITADA/S :	DISCAPACIDAD <input checked="" type="checkbox"/>	DIFICULTADES EN EL APRENDIZAJE <input checked="" type="checkbox"/>	TALENTO EXTRAORDINARIO <input checked="" type="checkbox"/>
SUBÁREAS DE DISCAPACIDAD ACREDITADA/S :	MÚLTIPLE <input checked="" type="checkbox"/>	MENTAL o PSÍQUICA <input type="checkbox"/>	FÍSICO MOTOR <input type="checkbox"/>
	VISUAL <input checked="" type="checkbox"/>	INTELLECTUAL <input checked="" type="checkbox"/>	
	AUDITIVA <input checked="" type="checkbox"/>		

NIVELES ACREDITADOS PARA ESTUDIANTES CON DISCAPACIDAD

AUDITIVA :	Inicial en Familia Comunitaria	Primaria Comunitaria Vocacional	
INTELLECTUAL :	Atención Temprana	Independencia Personal	Independencia Social
NIVELES DE CERTIFICACIÓN ACREDITADOS - TÉCNICA TECNOLÓGICA PRODUCTIVA :	Operario	Básico	Auxiliar
ESPECIALIDADES ACREDITADAS DEL NIVEL DE FORMACIÓN TÉCNICA TECNOLÓGICA PRODUCTIVA :	Agricultura Urbana		

EL CENTRO DE EDUCACIÓN ESPECIAL **NO** CUENTA CON EQUIPO MULTIDISCIPLINARIO

SERVICIOS ACREDITADOS DE OTROS PROFESIONALES :	Psicología		

DISTRITO EDUCATIVO:
MAGDALENA
 CENTRO DE EDUCACIÓN ESPECIAL:
ITENEZ

COD. S.I.E. : 82160094 DEPENDENCIA : Fiscal TURNO : **M** **T** **N**
 N° R. A. DE CREACIÓN : 0068/2019 N° R. A. DE MODIFICACIÓN : 0470/2025

DIRECCIÓN :	Calle Carmelo Cuellar
MUNICIPIO/LOCALIDAD :	Magdalena
PROVINCIA :	Itenez
UBICACIÓN EN GOOGLE MAPS :	https://maps.app.goo.gl/UhCvVdyZv7dPBAE49?g_st=aw
DIRECTOR/A :	Lic. María José Dorado Aroca
TELÉFONO/CELULAR :	73987954



DESCRIPCIÓN DEL CENTRO DE EDUCACIÓN ESPECIAL

El Centro de Educación Especial "Itenez", fundado en 2017, atiende a estudiantes con dificultades de aprendizaje provenientes de unidades educativas regulares. Actualmente funciona en instalaciones prestadas y se orienta a brindar atención especializada mediante un equipo docente comprometido. Su labor está centrada en favorecer el desarrollo integral y la inclusión educativa de la población atendida.

ÁREA/S ACREDITADA/S :	DISCAPACIDAD <input checked="" type="checkbox"/>	DIFICULTADES EN EL APRENDIZAJE <input checked="" type="checkbox"/>	TALENTO EXTRAORDINARIO <input type="checkbox"/>
SUBÁREAS DE DISCAPACIDAD ACREDITADA/S :	VISUAL <input checked="" type="checkbox"/>	AUDITIVA <input checked="" type="checkbox"/>	INTELECTUAL <input checked="" type="checkbox"/>
		MÚLTIPLE <input type="checkbox"/>	MENTAL o PSÍQUICA <input type="checkbox"/>
			FÍSICO MOTOR <input checked="" type="checkbox"/>

NIVELES ACREDITADOS PARA ESTUDIANTES CON DISCAPACIDAD

AUDITIVA :

Inicial en Familia Comunitaria Primaria Comunitaria Vocacional

INTELECTUAL :

Atención Temprana Independencia Personal Independencia Social

NIVELES DE CERTIFICACIÓN ACREDITADOS - TÉCNICA TECNOLÓGICA PRODUCTIVA :

Operario Básico

ESPECIALIDADES ACREDITADAS DEL NIVEL DE FORMACIÓN TÉCNICA TECNOLÓGICA PRODUCTIVA :

Gastronomía

EL CENTRO DE EDUCACIÓN ESPECIAL **NO** CUENTA CON EQUIPO MULTIDISCIPLINARIO

SERVICIOS ACREDITADOS DE OTROS PROFESIONALES :

DISTRITO EDUCATIVO:
RIBERALTA
 CENTRO DE EDUCACIÓN ESPECIAL:
ARCA MARANATHA

COD. S.I.E. : 82220211 DEPENDENCIA : Fiscal TURNO : **M** **T** **N**
 N° R. A. DE CREACIÓN : 0028/2004 N° R. A. DE MODIFICACIÓN :

DIRECCIÓN :	Av. Santa Cruz, Esq. Manuel Oliva, Nro. 1569
MUNICIPIO/LOCALIDAD :	Riberalta
PROVINCIA :	Vaca Diez
UBICACIÓN EN GOOGLE MAPS :	https://maps.app.goo.gl/AQdSZgYxwkUs3fLC9
DIRECTOR/A :	Lic. Daniel Gil Aro
TELÉFONO/CELULAR :	73968208

DESCRIPCIÓN DEL CENTRO DE EDUCACIÓN ESPECIAL

El Centro de Educación Especial "Arca Maranatha", fundado en 1998 por misioneros sordos, brinda educación especializada a la comunidad sorda con un enfoque cristiano. Atiende a estudiantes en modalidades directa e indirecta, contando con un equipo interdisciplinario que fortalece el desarrollo del lenguaje, la audición y el habla, promoviendo inclusión y participación activa en la sociedad.



BENI

ÁREA/S ACREDITADA/S :	DISCAPACIDAD <input checked="" type="checkbox"/>	DIFICULTADES EN EL APRENDIZAJE <input type="checkbox"/>	TALENTO EXTRAORDINARIO <input type="checkbox"/>
SUBÁREAS DE DISCAPACIDAD ACREDITADA/S :	MÚLTIPLE <input type="checkbox"/>	MENTAL o PSÍQUICA <input type="checkbox"/>	FÍSICO MOTOR <input type="checkbox"/>
VISUAL <input type="checkbox"/>	AUDITIVA <input checked="" type="checkbox"/>	INTELLECTUAL <input type="checkbox"/>	

NIVELES ACREDITADOS PARA ESTUDIANTES CON DISCAPACIDAD

AUDITIVA :
 Inicial en Familia Comunitaria Primaria Comunitaria Vocacional

INTELLECTUAL :

NIVELES DE CERTIFICACIÓN ACREDITADOS - TÉCNICA TECNOLÓGICA PRODUCTIVA :

ESPECIALIDADES ACREDITADAS DEL NIVEL DE FORMACIÓN TÉCNICA TECNOLÓGICA PRODUCTIVA :

EL CENTRO DE EDUCACIÓN ESPECIAL **SI** CUENTA CON EQUIPO MULTIDISCIPLINARIO

SERVICIOS ACREDITADOS DE OTROS PROFESIONALES :
 Psicología

DISTRITO EDUCATIVO:
RIBERALTA
 CENTRO DE EDUCACIÓN ESPECIAL:
AREEC

COD. S.I.E. : 82220194 DEPENDENCIA : Convenio TURNO : **M** **T** **N**
 N° R. A. DE CREACIÓN : 0952/2023 N° R. A. DE MODIFICACIÓN :

DIRECCIÓN :	Barrio Tamarindo, Calle Coco de Oro, S/N, entre Africana y Sumuque
MUNICIPIO/LOCALIDAD :	Riberalta
PROVINCIA :	Vaca Diez
UBICACIÓN EN GOOGLE MAPS :	https://maps.app.goo.gl/mgze7QYXuqHR938Z6
DIRECTOR/A :	Margoth Rosmery Hinojosa Rios
TELÉFONO/CELULAR :	69384881



DESCRIPCIÓN DEL CENTRO DE EDUCACIÓN ESPECIAL

Creado en el año 1994 por la Lic. Teresa Glass, este centro trabaja en la inclusión de estudiantes con discapacidad en la educación regular. Con el apoyo del Vicariato Apostólico de Pando y la Fundación Kinderen, cuenta con infraestructura propia y ofrece talleres productivos y programas educativos especializados, enfocándose en independencia personal, social y formación técnica.

ÁREA/S ACREDITADA/S :	DISCAPACIDAD <input checked="" type="checkbox"/>	DIFICULTADES EN EL APRENDIZAJE <input checked="" type="checkbox"/>	TALENTO EXTRAORDINARIO <input checked="" type="checkbox"/>
SUBÁREAS DE DISCAPACIDAD ACREDITADA/S :	MÚLTIPLE <input checked="" type="checkbox"/>	MENTAL o PSÍQUICA <input type="checkbox"/>	FÍSICO MOTOR <input type="checkbox"/>
	VISUAL <input checked="" type="checkbox"/>	INTELLECTUAL <input checked="" type="checkbox"/>	
	AUDITIVA <input type="checkbox"/>		

NIVELES ACREDITADOS PARA ESTUDIANTES CON DISCAPACIDAD

AUDITIVA :

INTELLECTUAL :

Atención Temprana Independencia Personal Independencia Social

NIVELES DE CERTIFICACIÓN ACREDITADOS - TÉCNICA TECNOLÓGICA PRODUCTIVA :

Operario - Básico Auxiliar Medio

ESPECIALIDADES ACREDITADAS DEL NIVEL DE FORMACIÓN TÉCNICA TECNOLÓGICA PRODUCTIVA :

Floricultura Artesanía en Materiales Reciclados Tejido
 Gastronomía Pintura

EL CENTRO DE EDUCACIÓN ESPECIAL **NO** CUENTA CON EQUIPO MULTIDISCIPLINARIO

SERVICIOS ACREDITADOS DE OTROS PROFESIONALES :

Psicología

DISTRITO EDUCATIVO:
SAN ANDRÉS
 CENTRO DE EDUCACIÓN ESPECIAL:
PUENTE SAN PABLO

COD. S.I.E. : 72180071 DEPENDENCIA : Fiscal TURNO : **M** **T** **N**
 N° R. A. DE CREACIÓN : 0835/2023 N° R. A. DE MODIFICACIÓN :

DIRECCIÓN :	Z. Barrio Lindo Av. Machetero, S/N
MUNICIPIO/LOCALIDAD :	San Andrés/Puente San Pablo
PROVINCIA :	Marban
UBICACIÓN EN GOOGLE MAPS :	https://maps.app.goo.gl/KAiPkSRnPtuoorUH6
DIRECTOR/A :	Lic. Amilcar Mansilla Colque
TELÉFONO/CELULAR :	72827582

DESCRIPCIÓN DEL CENTRO DE EDUCACIÓN ESPECIAL

El Centro de Educación Especial "Puente San Pablo", fundado en 2023 en el distrito de San Andrés, atiende a 20 estudiantes con discapacidad. Cuenta con dos docentes distribuidos en dos paralelos y se encuentra en una etapa inicial de desarrollo, respondiendo a las necesidades educativas de la comunidad local.



BENI

ÁREA/S ACREDITADA/S :	DISCAPACIDAD <input checked="" type="checkbox"/>	DIFICULTADES EN EL APRENDIZAJE <input type="checkbox"/>	TALENTO EXTRAORDINARIO <input type="checkbox"/>
SUBÁREAS DE DISCAPACIDAD ACREDITADA/S :	MÚLTIPLE <input checked="" type="checkbox"/>	MENTAL o PSÍQUICA <input type="checkbox"/>	
	VISUAL <input checked="" type="checkbox"/>	INTELLECTUAL <input checked="" type="checkbox"/>	FÍSICO MOTOR <input type="checkbox"/>
	AUDITIVA <input checked="" type="checkbox"/>		

NIVELES ACREDITADOS PARA ESTUDIANTES CON DISCAPACIDAD

AUDITIVA :

Inicial en Familia Comunitaria Primaria Comunitaria Vocacional

INTELLECTUAL :

Atención Temprana Independencia Personal Independencia Social

NIVELES DE CERTIFICACIÓN ACREDITADOS - TÉCNICA TECNOLÓGICA PRODUCTIVA :

ESPECIALIDADES ACREDITADAS DEL NIVEL DE FORMACIÓN TÉCNICA TECNOLÓGICA PRODUCTIVA :

EL CENTRO DE EDUCACIÓN ESPECIAL **NO** CUENTA CON EQUIPO MULTIDISCIPLINARIO

SERVICIOS ACREDITADOS DE OTROS PROFESIONALES :

DISTRITO EDUCATIVO:
SAN BORJA
 CENTRO DE EDUCACIÓN ESPECIAL:
PROF. AIDA SALAZAR CALLAU

COD. S.I.E. : 72210140 DEPENDENCIA : Fiscal TURNO : **M** **T** **N**
 N° R. A. DE CREACIÓN : 0262/2021 N° R. A. DE MODIFICACIÓN : 0390/2023

DIRECCIÓN :	Calle Mamore Esquina Yungas, S/N
MUNICIPIO/LOCALIDAD :	San Borja
PROVINCIA :	Ballivian
UBICACIÓN EN GOOGLE MAPS :	https://maps.app.goo.gl/QEYfacXN1zPamDBJ6
DIRECTOR/A :	Lic. Andrea Roca Mercado
TELÉFONO/CELULAR :	67274564



DESCRIPCIÓN DEL CENTRO DE EDUCACIÓN ESPECIAL

El Centro de Educación Especial “Prof. Aida Salazar Callau”, consolidado en 2014, inició actividades en 2016 con 12 estudiantes. Atiende a personas con diversas discapacidades y se ha ampliado para cubrir las necesidades educativas de la región, contando con personal docente comprometido y el respaldo de la Dirección Distrital.

ÁREA/S ACREDITADA/S :	DISCAPACIDAD <input checked="" type="checkbox"/>	DIFICULTADES EN EL APRENDIZAJE <input type="checkbox"/>	TALENTO EXTRAORDINARIO <input checked="" type="checkbox"/>
SUBÁREAS DE DISCAPACIDAD ACREDITADA/S :	MÚLTIPLE <input checked="" type="checkbox"/>	MENTAL o PSÍQUICA <input type="checkbox"/>	
VISUAL <input checked="" type="checkbox"/>	AUDITIVA <input checked="" type="checkbox"/>	INTELLECTUAL <input checked="" type="checkbox"/>	FÍSICO MOTOR <input type="checkbox"/>

NIVELES ACREDITADOS PARA ESTUDIANTES CON DISCAPACIDAD

AUDITIVA :
 Inicial en Familia Comunitaria Primaria Comunitaria Vocacional

INTELLECTUAL :
 Atención Temprana Independencia Personal Independencia Social

NIVELES DE CERTIFICACIÓN ACREDITADOS - TÉCNICA TECNOLÓGICA PRODUCTIVA :
 Operario Básico Auxiliar

ESPECIALIDADES ACREDITADAS DEL NIVEL DE FORMACIÓN TÉCNICA TECNOLÓGICA PRODUCTIVA :
 Cotillones Pintura en Tela Repostería Panadera

EL CENTRO DE EDUCACIÓN ESPECIAL **NO** CUENTA CON EQUIPO MULTIDISCIPLINARIO

SERVICIOS ACREDITADOS DE OTROS PROFESIONALES :

DISTRITO EDUCATIVO:
SAN IGNACIO
 CENTRO DE EDUCACIÓN ESPECIAL:
TEMUNAKANU EMA VIYA

COD. S.I.E. : 82190178 DEPENDENCIA : Fiscal TURNO : **M** **T** **N**
 N° R. A. DE CREACIÓN : 0338/2009 N° R. A. DE MODIFICACIÓN :

DIRECCIÓN :	Zona San Luiz Santa Rosa
MUNICIPIO/LOCALIDAD :	San Ignacio de Moxos
PROVINCIA :	Moxos
UBICACIÓN EN GOOGLE MAPS :	https://maps.app.goo.gl/VP51WPKsUL1YRPzY6
DIRECTOR/A :	Florinda Ynchu Chappi
TELÉFONO/CELULAR :	72823983

DESCRIPCIÓN DEL CENTRO DE EDUCACIÓN ESPECIAL

El Centro de Educación Especial "Temunakanu Ema Viya" fue establecido en 2006 por iniciativa de padres de familia, inicialmente para estudiantes sordos. Desde 2014 cuenta con registro oficial y actualmente atiende a estudiantes con discapacidades múltiples, ofreciendo programas especializados en diversas áreas.



BENI

ÁREA/S ACREDITADA/S :	DISCAPACIDAD <input checked="" type="checkbox"/>	DIFICULTADES EN EL APRENDIZAJE <input type="checkbox"/>	TALENTO EXTRAORDINARIO <input type="checkbox"/>
SUBÁREAS DE DISCAPACIDAD ACREDITADA/S :	MÚLTIPLE <input type="checkbox"/>	MENTAL o PSÍQUICA <input type="checkbox"/>	FÍSICO MOTOR <input checked="" type="checkbox"/>
	VISUAL <input type="checkbox"/>	AUDITIVA <input checked="" type="checkbox"/>	INTELLECTUAL <input checked="" type="checkbox"/>

NIVELES ACREDITADOS PARA ESTUDIANTES CON DISCAPACIDAD

AUDITIVA :

Inicial en Familia Comunitaria Primaria Comunitaria Vocacional

INTELLECTUAL :

Atención Temprana Independencia Personal Independencia Social

NIVELES DE CERTIFICACIÓN ACREDITADOS - TÉCNICA TECNOLÓGICA PRODUCTIVA :

ESPECIALIDADES ACREDITADAS DEL NIVEL DE FORMACIÓN TÉCNICA TECNOLÓGICA PRODUCTIVA :

EL CENTRO DE EDUCACIÓN ESPECIAL **NO** CUENTA CON EQUIPO MULTIDISCIPLINARIO

SERVICIOS ACREDITADOS DE OTROS PROFESIONALES :

DISTRITO EDUCATIVO:
SAN RAMÓN
 CENTRO DE EDUCACIÓN ESPECIAL:
ROBERTO SOLIZ ARTEAGA

COD. S.I.E. : 72170020 DEPENDENCIA : Fiscal TURNO : **M** **T** **N**
 N° R. A. DE CREACIÓN : 0999/2024 N° R. A. DE MODIFICACIÓN :

DIRECCIÓN :	Z. Ballivian, Calle 6 de Agosto, S/N
MUNICIPIO/LOCALIDAD :	San Ramón
PROVINCIA :	Mamoré
UBICACIÓN EN GOOGLE MAPS :	https://maps.app.goo.gl/Daufgk51LVS6mtJv5
DIRECTOR/A :	Lic. Cesar Alvaro Uruña Mamani
TELÉFONO/CELULAR :	68135388



DESCRIPCIÓN DEL CENTRO DE EDUCACIÓN ESPECIAL

El Centro de Educación Especial “Roberto Soliz Arteaga” fue fundado el 30 de septiembre de 2024 en las instalaciones del ex Asilo de Ancianos, ubicado en el distrito de San Ramón, provincia Mamoré del departamento del Beni. Su finalidad es brindar atención educativa a estudiantes con discapacidad en modalidades directa e indirecta, respondiendo a las necesidades del municipio y promoviendo la inclusión en el Sistema Educativo Plurinacional.

ÁREA/S ACREDITADA/S :	DISCAPACIDAD <input checked="" type="checkbox"/>	DIFICULTADES EN EL APRENDIZAJE <input checked="" type="checkbox"/>	TALENTO EXTRAORDINARIO <input checked="" type="checkbox"/>
SUBÁREAS DE DISCAPACIDAD ACREDITADA/S :	VISUAL <input checked="" type="checkbox"/>	AUDITIVA <input checked="" type="checkbox"/>	INTELECTUAL <input checked="" type="checkbox"/>
		MÚLTIPLE <input type="checkbox"/>	MENTAL o PSÍQUICA <input type="checkbox"/>
			FÍSICO MOTOR <input checked="" type="checkbox"/>

NIVELES ACREDITADOS PARA ESTUDIANTES CON DISCAPACIDAD

AUDITIVA :	Inicial en Familia Comunitaria	Primaria Comunitaria Vocacional	
INTELECTUAL :	Atención Temprana	Independencia Personal	Independencia Social

NIVELES DE CERTIFICACIÓN ACREDITADOS - TÉCNICA TECNOLÓGICA PRODUCTIVA :

ESPECIALIDADES ACREDITADAS DEL NIVEL DE FORMACIÓN TÉCNICA TECNOLÓGICA PRODUCTIVA :

EL CENTRO DE EDUCACIÓN ESPECIAL **NO** CUENTA CON EQUIPO MULTIDISCIPLINARIO

SERVICIOS ACREDITADOS DE OTROS PROFESIONALES :

DISTRITO EDUCATIVO:
SANTA ANA
 CENTRO DE EDUCACIÓN ESPECIAL:
MARÍA VIVIAN SALVATIERRA TABABARY

COD. S.I.E. : 82200085 DEPENDENCIA : Fiscal TURNO : **M** **T** **N**
 N° R. A. DE CREACIÓN : 0448/2010 N° R. A. DE MODIFICACIÓN : 1117/2022

DIRECCIÓN :	Zona 1ro De Mayo, Calle Elias Nacif, S/N
MUNICIPIO/LOCALIDAD :	Santa Ana
PROVINCIA :	Yacuma
UBICACIÓN EN GOOGLE MAPS :	https://maps.app.goo.gl/w5nj2txLuNv6Zo4A
DIRECTOR/A :	Daveiba Arteaga Serna
TELÉFONO/CELULAR :	74756346

DESCRIPCIÓN DEL CENTRO DE EDUCACIÓN ESPECIAL

El Centro de Educación Especial “María Vivian Salvatierra Tababary” fue fundado en 2007 por la profesora María Vivian Salvatierra y padres de familia. Acreditado oficialmente en 2010, amplió su oferta educativa en 2022, incluyendo atención a diversas discapacidades y formación técnica en áreas como repostería, cotillones y belleza integral.



BENI

ÁREA/S ACREDITADA/S :	DISCAPACIDAD <input checked="" type="checkbox"/>	DIFICULTADES EN EL APRENDIZAJE <input checked="" type="checkbox"/>	TALENTO EXTRAORDINARIO <input type="checkbox"/>
SUBÁREAS DE DISCAPACIDAD ACREDITADA/S :	MÚLTIPLE <input checked="" type="checkbox"/>	MENTAL o PSÍQUICA <input type="checkbox"/>	FÍSICO MOTOR <input checked="" type="checkbox"/>
	VISUAL <input checked="" type="checkbox"/>	INTELLECTUAL <input checked="" type="checkbox"/>	
	AUDITIVA <input checked="" type="checkbox"/>		

NIVELES ACREDITADOS PARA ESTUDIANTES CON DISCAPACIDAD

AUDITIVA :	Inicial en Familia Comunitaria	Primaria Comunitaria Vocacional	
INTELLECTUAL :	Atención Temprana	Independencia Personal	Independencia Social
NIVELES DE CERTIFICACIÓN ACREDITADOS - TÉCNICA TECNOLÓGICA PRODUCTIVA :	Operario - Básico	Auxiliar	Medio
ESPECIALIDADES ACREDITADAS DEL NIVEL DE FORMACIÓN TÉCNICA TECNOLÓGICA PRODUCTIVA :	Repostería/Panadería	Belleza Integral	Cotillones

EL CENTRO DE EDUCACIÓN ESPECIAL **NO** CUENTA CON EQUIPO MULTIDISCIPLINARIO

SERVICIOS ACREDITADOS DE OTROS PROFESIONALES :

DISTRITO EDUCATIVO:
TRINIDAD
 CENTRO DE EDUCACIÓN ESPECIAL:
APRECIA

COD. S.I.E. : 82230106 DEPENDENCIA : Fiscal TURNO : **M** **T** **N**
 N° R. A. DE CREACIÓN : 0111/2005 N° R. A. DE MODIFICACIÓN :

DIRECCIÓN :	Av. Sirari, S/N, esquina El Tacuaral
MUNICIPIO/LOCALIDAD :	Trinidad
PROVINCIA :	Cercado
UBICACIÓN EN GOOGLE MAPS :	https://maps.app.goo.gl/hQFynV6ij8yzHZ9T9
DIRECTOR/A :	América Jiménez Vejarano
TELÉFONO/CELULAR :	70263342



DESCRIPCIÓN DEL CENTRO DE EDUCACIÓN ESPECIAL

El Centro de Educación Especial "APRECIA" fue fundado en 1992 por un grupo de maestras, con el objetivo de brindar atención educativa a estudiantes con discapacidad visual. Desde sus inicios, se enfocó en ofrecer un acompañamiento integral que favorezca el desarrollo académico, social y personal de los estudiantes. Actualmente, el centro atiende a 53 estudiantes en modalidades directa e indirecta, promoviendo la inclusión educativa.

ÁREA/S ACREDITADA/S :	DISCAPACIDAD <input checked="" type="checkbox"/>	DIFICULTADES EN EL APRENDIZAJE <input type="checkbox"/>	TALENTO EXTRAORDINARIO <input type="checkbox"/>
SUBÁREAS DE DISCAPACIDAD ACREDITADA/S :	VISUAL <input checked="" type="checkbox"/>	AUDITIVA <input type="checkbox"/>	MÚLTIPLE <input type="checkbox"/>
		INTELLECTUAL <input type="checkbox"/>	MENTAL o PSÍQUICA <input type="checkbox"/>
			FÍSICO MOTOR <input type="checkbox"/>

NIVELES ACREDITADOS PARA ESTUDIANTES CON DISCAPACIDAD

AUDITIVA :

INTELLECTUAL :

NIVELES DE CERTIFICACIÓN ACREDITADOS - TÉCNICA TECNOLÓGICA PRODUCTIVA :

ESPECIALIDADES ACREDITADAS DEL NIVEL DE FORMACIÓN TÉCNICA TECNOLÓGICA PRODUCTIVA :

EL CENTRO DE EDUCACIÓN ESPECIAL **NO** CUENTA CON EQUIPO MULTIDISCIPLINARIO

SERVICIOS ACREDITADOS DE OTROS PROFESIONALES :

DISTRITO EDUCATIVO:
TRINIDAD
 CENTRO DE EDUCACIÓN ESPECIAL:
IDEPPSO BENI

COD. S.I.E. : 82230107 DEPENDENCIA : Fiscal TURNO : **M** **T** **N**
 N° R. A. DE CREACIÓN : 0110/2005 N° R. A. DE MODIFICACIÓN :

DIRECCIÓN :	Av. Japón, S/N
MUNICIPIO/LOCALIDAD :	Trinidad
PROVINCIA :	Cercado
UBICACIÓN EN GOOGLE MAPS :	https://maps.app.goo.gl/xpwQ5gyPpxsS7LpA8
DIRECTOR/A :	Lic. Iracema Barbosa Roca
TELÉFONO/CELULAR :	71124454

DESCRIPCIÓN DEL CENTRO DE EDUCACIÓN ESPECIAL

El Centro de Educación Especial "IDEPPSO Beni" fue fundado en 1991 como respuesta a la necesidad de brindar educación a niños sordos. Inició con 7 estudiantes y con el tiempo, consolidó una infraestructura propia adecuada para la atención especializada. Actualmente, el Centro ha ampliado su cobertura educativa, ofreciendo programas orientados al desarrollo integral, la inclusión y la participación activa de los estudiantes en la comunidad educativa.



BENI

ÁREA/S ACREDITADA/S :	DISCAPACIDAD <input checked="" type="checkbox"/>	DIFICULTADES EN EL APRENDIZAJE <input type="checkbox"/>	TALENTO EXTRAORDINARIO <input type="checkbox"/>
SUBÁREAS DE DISCAPACIDAD ACREDITADA/S :	MÚLTIPLE <input type="checkbox"/>	MENTAL o PSÍQUICA <input type="checkbox"/>	FÍSICO MOTOR <input type="checkbox"/>
	VISUAL <input type="checkbox"/>	AUDITIVA <input checked="" type="checkbox"/>	INTELLECTUAL <input type="checkbox"/>

NIVELES ACREDITADOS PARA ESTUDIANTES CON DISCAPACIDAD

AUDITIVA :

Inicial en Familia Comunitaria Primaria Comunitaria Vocacional

INTELLECTUAL :

NIVELES DE CERTIFICACIÓN ACREDITADOS - TÉCNICA TECNOLÓGICA PRODUCTIVA :

ESPECIALIDADES ACREDITADAS DEL NIVEL DE FORMACIÓN TÉCNICA TECNOLÓGICA PRODUCTIVA :

EL CENTRO DE EDUCACIÓN ESPECIAL **NO** CUENTA CON EQUIPO MULTIDISCIPLINARIO

SERVICIOS ACREDITADOS DE OTROS PROFESIONALES :

DISTRITO EDUCATIVO:
TRINIDAD

CENTRO DE EDUCACIÓN ESPECIAL:
TRINIDAD

COD. S.I.E. : 82230104 DEPENDENCIA : Fiscal TURNO : **M** **T** **N**
 N° R. A. DE CREACIÓN : 1241/2018 N° R. A. DE MODIFICACIÓN :

DIRECCIÓN :	Av. Japón, entre Av. Comunidad Europea y Sirari, S/N
MUNICIPIO/LOCALIDAD :	Trinidad
PROVINCIA :	Cercado
UBICACIÓN EN GOOGLE MAPS :	https://maps.app.goo.gl/Ue1jCfDnhbr1RVCfA
DIRECTOR/A :	Ligia Pérez Hurtado
TELÉFONO/CELULAR :	68954487



DESCRIPCIÓN DEL CENTRO DE EDUCACIÓN ESPECIAL

El Centro de Educación Especial "Trinidad" fue creado en 1987 gracias al impulso de maestras y el apoyo de la Iglesia Católica, iniciando con 13 estudiantes. Con el tiempo, ha crecido significativamente y actualmente atiende a más de 200 estudiantes. Desde 2009 funciona en instalaciones propias y cuenta con una junta escolar activa y comprometida, garantizando la gestión educativa y el desarrollo integral de los estudiantes.

ÁREA/S ACREDITADA/S :	DISCAPACIDAD <input checked="" type="checkbox"/>	DIFICULTADES EN EL APRENDIZAJE <input checked="" type="checkbox"/>	TALENTO EXTRAORDINARIO <input checked="" type="checkbox"/>
SUBÁREAS DE DISCAPACIDAD ACREDITADA/S :	MÚLTIPLE <input checked="" type="checkbox"/>	MENTAL o PSÍQUICA <input type="checkbox"/>	FÍSICO MOTOR <input checked="" type="checkbox"/>
	VISUAL <input type="checkbox"/>	INTELLECTUAL <input checked="" type="checkbox"/>	
	AUDITIVA <input type="checkbox"/>		

NIVELES ACREDITADOS PARA ESTUDIANTES CON DISCAPACIDAD

AUDITIVA :

INTELLECTUAL :

Atención Temprana Independencia Personal Independencia Social

NIVELES DE CERTIFICACIÓN ACREDITADOS - TÉCNICA TECNOLÓGICA PRODUCTIVA :

ESPECIALIDADES ACREDITADAS DEL NIVEL DE FORMACIÓN TÉCNICA TECNOLÓGICA PRODUCTIVA :

EL CENTRO DE EDUCACIÓN ESPECIAL **SI** CUENTA CON EQUIPO MULTIDISCIPLINARIO

SERVICIOS ACREDITADOS DE OTROS PROFESIONALES :

Psicología Psicopedagogía

CENTROS DE EDUCACIÓN ESPECIAL DE **CHUQUISACA**



DISTRITO EDUCATIVO:
AZURDUY
 CENTRO DE EDUCACIÓN ESPECIAL:
POMABAMBA

COD. S.I.E. : 80470045 DEPENDENCIA : Fiscal TURNO : **M** **T** **N**
 N° R. A. DE CREACIÓN : 0054/2017 N° R. A. DE MODIFICACIÓN :

DIRECCIÓN :	Calle Guemes, S/N
MUNICIPIO/LOCALIDAD :	Azurduy
PROVINCIA :	Azurduy
UBICACIÓN EN GOOGLE MAPS :	https://maps.app.goo.gl/675CJgp27jBvvgPB7
DIRECTOR/A :	Gerarda Veramendi Velasquez
TELÉFONO/CELULAR :	74411189

DESCRIPCIÓN DEL CENTRO DE EDUCACIÓN ESPECIAL

El Centro de Educación Especial "Pomabamba", inaugurado el 24 de agosto de 2017 en Azurduy, Chuquisaca, fue creado con apoyo de la Fundación Treveris y la comunidad local para atender a estudiantes con necesidades educativas especiales. Es así que este Centro se consolidó como un referente de educación inclusiva e innovadora, brindando atención integral y oportunidades de desarrollo a niños, niñas y jóvenes de la región.



CHUQUISACA

ÁREA/S ACREDITADA/S :	DISCAPACIDAD <input checked="" type="checkbox"/>	DIFICULTADES EN EL APRENDIZAJE <input checked="" type="checkbox"/>	TALENTO EXTRAORDINARIO <input type="checkbox"/>
SUBÁREAS DE DISCAPACIDAD ACREDITADA/S :	MÚLTIPLE <input checked="" type="checkbox"/>	MENTAL o PSÍQUICA <input type="checkbox"/>	FÍSICO MOTOR <input checked="" type="checkbox"/>
	VISUAL <input checked="" type="checkbox"/>	INTELLECTUAL <input checked="" type="checkbox"/>	
	AUDITIVA <input checked="" type="checkbox"/>		

NIVELES ACREDITADOS PARA ESTUDIANTES CON DISCAPACIDAD

AUDITIVA :

Inicial en Familia Comunitaria Primaria Comunitaria Vocacional

INTELLECTUAL :

Atención Temprana Independencia Personal Independencia Social

NIVELES DE CERTIFICACIÓN ACREDITADOS - TÉCNICA TECNOLÓGICA PRODUCTIVA :

ESPECIALIDADES ACREDITADAS DEL NIVEL DE FORMACIÓN TÉCNICA TECNOLÓGICA PRODUCTIVA :

EL CENTRO DE EDUCACIÓN ESPECIAL **NO** CUENTA CON EQUIPO MULTIDISCIPLINARIO

SERVICIOS ACREDITADOS DE OTROS PROFESIONALES :

DISTRITO EDUCATIVO:
CAMARGO
 CENTRO DE EDUCACIÓN ESPECIAL:
CAMARGO

COD. S.I.E. : 80420062 DEPENDENCIA : Fiscal TURNO : **M** **T** **N**
 N° R. A. DE CREACIÓN : 0037/2017 N° R. A. DE MODIFICACIÓN :

DIRECCIÓN :	Calle Bolivar, Nro. 119
MUNICIPIO/LOCALIDAD :	Camargo
PROVINCIA :	Nor Cinti
UBICACIÓN EN GOOGLE MAPS :	https://maps.app.goo.gl/KkEBBFQjfkJ6W6sE9
DIRECTOR/A :	Claudia Alejandra Choque Mamani
TELÉFONO/CELULAR :	74277712

CHUQUISACA



DESCRIPCIÓN DEL CENTRO DE EDUCACIÓN ESPECIAL

El Centro de Educación Especial "Camargo", fundado el 5 de mayo de 2016 por la Asociación AMOPEDIS y el Lic. Hugo Ochoa, inició sus actividades educativas en 2018. Actualmente funciona en comodato en la Unidad Educativa Juana Azurduy de Padilla, donde dispone de tres aulas compartidas. Con un equipo de cuatro maestros, atiende a estudiantes con discapacidades y dificultades de aprendizaje, promoviendo una educación inclusiva y de calidad.

ÁREA/S ACREDITADA/S :	DISCAPACIDAD <input checked="" type="checkbox"/>	DIFICULTADES EN EL APRENDIZAJE <input checked="" type="checkbox"/>	TALENTO EXTRAORDINARIO <input type="checkbox"/>
SUBÁREAS DE DISCAPACIDAD ACREDITADA/S :	VISUAL <input checked="" type="checkbox"/>	AUDITIVA <input checked="" type="checkbox"/>	INTELECTUAL <input checked="" type="checkbox"/>
		MÚLTIPLE <input checked="" type="checkbox"/>	MENTAL o PSÍQUICA <input type="checkbox"/>
			FÍSICO MOTOR <input checked="" type="checkbox"/>

NIVELES ACREDITADOS PARA ESTUDIANTES CON DISCAPACIDAD

AUDITIVA :	Inicial en Familia Comunitaria	Primaria Comunitaria Vocacional	
INTELECTUAL :	Atención Temprana	Independencia Personal	Independencia Social

NIVELES DE CERTIFICACIÓN ACREDITADOS - TÉCNICA TECNOLÓGICA PRODUCTIVA :

ESPECIALIDADES ACREDITADAS DEL NIVEL DE FORMACIÓN TÉCNICA TECNOLÓGICA PRODUCTIVA :

EL CENTRO DE EDUCACIÓN ESPECIAL **NO** CUENTA CON EQUIPO MULTIDISCIPLINARIO

SERVICIOS ACREDITADOS DE OTROS PROFESIONALES :	Psicología		

DISTRITO EDUCATIVO:
CULPINA
 CENTRO DE EDUCACIÓN ESPECIAL:
9 DE MAYO

COD. S.I.E. : 70400067 DEPENDENCIA : Fiscal TURNO : **M** **T** **N**
 N° R. A. DE CREACIÓN : 0002/2024 N° R. A. DE MODIFICACIÓN :

DIRECCIÓN :	Av. Litoral, S/N, Frente La Plaza 23 De Marzo
MUNICIPIO/LOCALIDAD :	Culpina
PROVINCIA :	Sud Cinti
UBICACIÓN EN GOOGLE MAPS :	https://goo.gl/maps/hsDmMQm85LdQsjuP6
DIRECTOR/A :	Lic. Elvin Wilson Humerez Cardozo
TELÉFONO/CELULAR :	73459621

DESCRIPCIÓN DEL CENTRO DE EDUCACIÓN ESPECIAL

El Centro de Educación Especial "9 de Mayo" fue creado en 2023 tras la aprobación oficial de la apertura por parte de la Dirección Distrital de Educación de Culpina. En mayo de 2024 se asignó el primer ítem docente, iniciando sus actividades en junio del mismo año. Actualmente, funciona en los ambientes de la Unidad Educativa Isidoro Leyton Ibáñez y se constituye en un referente para la atención educativa inclusiva en la comunidad de Culpina.



ÁREA/S ACREDITADA/S :	DISCAPACIDAD <input checked="" type="checkbox"/>	DIFICULTADES EN EL APRENDIZAJE <input checked="" type="checkbox"/>	TALENTO EXTRAORDINARIO <input type="checkbox"/>
SUBÁREAS DE DISCAPACIDAD ACREDITADA/S :	MÚLTIPLE <input type="checkbox"/>	MENTAL o PSÍQUICA <input type="checkbox"/>	FÍSICO MOTOR <input checked="" type="checkbox"/>
	VISUAL <input checked="" type="checkbox"/>	AUDITIVA <input type="checkbox"/>	INTELLECTUAL <input checked="" type="checkbox"/>

NIVELES ACREDITADOS PARA ESTUDIANTES CON DISCAPACIDAD

AUDITIVA :

Inicial en Familia Comunitaria Primaria Comunitaria Vocacional

INTELLECTUAL :

Atención Temprana Independencia Personal Independencia Social

NIVELES DE CERTIFICACIÓN ACREDITADOS - TÉCNICA TECNOLÓGICA PRODUCTIVA :

ESPECIALIDADES ACREDITADAS DEL NIVEL DE FORMACIÓN TÉCNICA TECNOLÓGICA PRODUCTIVA :

EL CENTRO DE EDUCACIÓN ESPECIAL **NO** CUENTA CON EQUIPO MULTIDISCIPLINARIO

SERVICIOS ACREDITADOS DE OTROS PROFESIONALES :

DISTRITO EDUCATIVO:
EL VILLAR
 CENTRO DE EDUCACIÓN ESPECIAL:
ESPOSOS PADILLA

COD. S.I.E. : 40450032 DEPENDENCIA : Fiscal TURNO : **M** **T** **N**
 N° R. A. DE CREACIÓN : 0005/2024 N° R. A. DE MODIFICACIÓN :

DIRECCIÓN :	Rodeito, S/N
MUNICIPIO/LOCALIDAD :	El Villar
PROVINCIA :	Tomina
UBICACIÓN EN GOOGLE MAPS :	https://maps.app.goo.gl/zmfqBZV5UG9918hL8
DIRECTOR/A :	Vanessa Villca Ancari
TELÉFONO/CELULAR :	74413377



DESCRIPCIÓN DEL CENTRO DE EDUCACIÓN ESPECIAL

El Centro de Educación Especial "Esposos Padilla" fue fundado en 2023 en Rodeito, El Villar, Chuquisaca, como homenaje a Manuel Ascencio Padilla y Juana Azurduy. Su creación respondió a la necesidad de brindar educación inclusiva en una comunidad con significativa presencia de personas con discapacidad. Inició actividades en 2024, atendiendo a 24 estudiantes, en un espacio que garantiza accesibilidad y promueve la plena participación educativa y social.

ÁREA/S ACREDITADA/S :	DISCAPACIDAD <input checked="" type="checkbox"/>	DIFICULTADES EN EL APRENDIZAJE <input checked="" type="checkbox"/>	TALENTO EXTRAORDINARIO <input type="checkbox"/>
SUBÁREAS DE DISCAPACIDAD ACREDITADA/S :	MÚLTIPLE <input type="checkbox"/>	MENTAL o PSÍQUICA <input type="checkbox"/>	FÍSICO MOTOR <input type="checkbox"/>
	VISUAL <input checked="" type="checkbox"/>	INTELLECTUAL <input checked="" type="checkbox"/>	FÍSICO MOTOR <input type="checkbox"/>

NIVELES ACREDITADOS PARA ESTUDIANTES CON DISCAPACIDAD

AUDITIVA :

Inicial en Familia Comunitaria Primaria Comunitaria Vocacional

INTELLECTUAL :

Atención Temprana Independencia Personal Independencia Social

NIVELES DE CERTIFICACIÓN ACREDITADOS - TÉCNICA TECNOLÓGICA PRODUCTIVA :

ESPECIALIDADES ACREDITADAS DEL NIVEL DE FORMACIÓN TÉCNICA TECNOLÓGICA PRODUCTIVA :

EL CENTRO DE EDUCACIÓN ESPECIAL **NO** CUENTA CON EQUIPO MULTIDISCIPLINARIO

SERVICIOS ACREDITADOS DE OTROS PROFESIONALES :

DISTRITO EDUCATIVO:
ICLA
 CENTRO DE EDUCACIÓN ESPECIAL:
VIDA NUEVA

COD. S.I.E. : 50460031 DEPENDENCIA : Fiscal TURNO : **M** **T** **N**
 N° R. A. DE CREACIÓN : 0011/2022 N° R. A. DE MODIFICACIÓN :

DIRECCIÓN :	Frente a Plaza Principal
MUNICIPIO/LOCALIDAD :	Icla
PROVINCIA :	Zudañez
UBICACIÓN EN GOOGLE MAPS :	https://maps.app.goo.gl/5EyfE7EU9gi4Repy6
DIRECTOR/A :	Sonia Canaza Sacaca
TELÉFONO/CELULAR :	73428378

DESCRIPCIÓN DEL CENTRO DE EDUCACIÓN ESPECIAL

Fundado el 4 de abril de 2023, funciona en el establecimiento educativo Antonio José de Sucre, es el único Centro de su tipo en el municipio. Atiende a niños y adolescentes con discapacidad intelectual y físico-motora, promoviendo su inclusión educativa. Inició con 10 estudiantes, incrementando su matrícula en la gestión actual. Desde su creación cuenta con una maestra, en coordinación con la Unidad Municipal de Atención a Personas con Discapacidad (UMADIS).



CHUQUISACA

ÁREA/S ACREDITADA/S :	DISCAPACIDAD <input checked="" type="checkbox"/>	DIFICULTADES EN EL APRENDIZAJE <input type="checkbox"/>	TALENTO EXTRAORDINARIO <input type="checkbox"/>
SUBÁREAS DE DISCAPACIDAD ACREDITADA/S :	MÚLTIPLE <input type="checkbox"/>	MENTAL o PSÍQUICA <input type="checkbox"/>	FÍSICO MOTOR <input checked="" type="checkbox"/>
VISUAL <input type="checkbox"/>	AUDITIVA <input checked="" type="checkbox"/>	INTELLECTUAL <input checked="" type="checkbox"/>	

NIVELES ACREDITADOS PARA ESTUDIANTES CON DISCAPACIDAD

AUDITIVA :

Inicial en Familia Comunitaria Primaria Comunitaria Vocacional

INTELLECTUAL :

Atención Temprana Independencia Personal Independencia Social

NIVELES DE CERTIFICACIÓN ACREDITADOS - TÉCNICA TECNOLÓGICA PRODUCTIVA :

ESPECIALIDADES ACREDITADAS DEL NIVEL DE FORMACIÓN TÉCNICA TECNOLÓGICA PRODUCTIVA :

EL CENTRO DE EDUCACIÓN ESPECIAL **NO** CUENTA CON EQUIPO MULTIDISCIPLINARIO

SERVICIOS ACREDITADOS DE OTROS PROFESIONALES :

DISTRITO EDUCATIVO:
INCAHUASI
 CENTRO DE EDUCACIÓN ESPECIAL:
INCAHUASI

COD. S.I.E. : 60420078 DEPENDENCIA : Fiscal TURNO : **M** **T** **N**
 N° R. A. DE CREACIÓN : 0112/2023 N° R. A. DE MODIFICACIÓN :

DIRECCIÓN :	Calle Camargo, Nro. 1
MUNICIPIO/LOCALIDAD :	Incahuasi
PROVINCIA :	Nor Cinti
UBICACIÓN EN GOOGLE MAPS :	https://maps.app.goo.gl/8y1sYRezT9mmgFf6
DIRECTOR/A :	Andrea Segovia Ortiz
TELÉFONO/CELULAR :	73466785

CHUQUISACA



DESCRIPCIÓN DEL CENTRO DE EDUCACIÓN ESPECIAL

El Centro de Educación Especial “Incahuasi”, fundado en septiembre de 2023, inició sus actividades educativas en 2024 con un enfoque inclusivo y personalizado. Brinda atención directa e indirecta, promoviendo una educación de calidad y equitativa; su labor se sustenta en la colaboración de familias, educadores y autoridades locales, consolidándose como un espacio que integra el componente pedagógico y terapéutico, con la inclusión como principio fundamental.

ÁREA/S ACREDITADA/S :	DISCAPACIDAD <input checked="" type="checkbox"/>	DIFICULTADES EN EL APRENDIZAJE <input checked="" type="checkbox"/>	TALENTO EXTRAORDINARIO <input type="checkbox"/>
SUBÁREAS DE DISCAPACIDAD ACREDITADA/S :	MÚLTIPLE <input checked="" type="checkbox"/>	MENTAL o PSÍQUICA <input type="checkbox"/>	
VISUAL <input type="checkbox"/>	AUDITIVA <input checked="" type="checkbox"/>	INTELLECTUAL <input checked="" type="checkbox"/>	FÍSICO MOTOR <input checked="" type="checkbox"/>

NIVELES ACREDITADOS PARA ESTUDIANTES CON DISCAPACIDAD

AUDITIVA :

Inicial en Familia Comunitaria Primaria Comunitaria Vocacional

INTELLECTUAL :

Atención Temprana Independencia Personal Independencia Social

NIVELES DE CERTIFICACIÓN ACREDITADOS - TÉCNICA TECNOLÓGICA PRODUCTIVA :

ESPECIALIDADES ACREDITADAS DEL NIVEL DE FORMACIÓN TÉCNICA TECNOLÓGICA PRODUCTIVA :

EL CENTRO DE EDUCACIÓN ESPECIAL **NO** CUENTA CON EQUIPO MULTIDISCIPLINARIO

SERVICIOS ACREDITADOS DE OTROS PROFESIONALES :

DISTRITO EDUCATIVO:
MACHARETÍ
 CENTRO DE EDUCACIÓN ESPECIAL:
MACHARETÍ

COD. S.I.E. : 60390024 DEPENDENCIA : Fiscal TURNO : **M** **T** **N**
 N° R. A. DE CREACIÓN : 0558/2017 N° R. A. DE MODIFICACIÓN :

DIRECCIÓN :	Av. Virgen del Carmen, S/N
MUNICIPIO/LOCALIDAD :	Macharetí
PROVINCIA :	Luis Calvo
UBICACIÓN EN GOOGLE MAPS :	https://maps.app.goo.gl/DWqDAVpquaR23kya9
DIRECTOR/A :	Alvaro Rodrigo Toledo Enriquez
TELÉFONO/CELULAR :	74550483

DESCRIPCIÓN DEL CENTRO DE EDUCACIÓN ESPECIAL

El Centro de Educación Especial "Macharetí", inaugurado el 22 de agosto de 2013, es el primero y único en su municipio, atiende a estudiantes de comunidades guaraníes y quechuas, en su mayoría de escasos recursos, ofreciendo servicios educativos alternativos, multidisciplinarios y de intermediación laboral. Con un plantel capacitado, promueve la inclusión y mejora de la calidad de vida de las personas con discapacidad.



CHUQUISACA

ÁREA/S ACREDITADA/S :	DISCAPACIDAD <input checked="" type="checkbox"/>	DIFICULTADES EN EL APRENDIZAJE <input type="checkbox"/>	TALENTO EXTRAORDINARIO <input type="checkbox"/>
SUBÁREAS DE DISCAPACIDAD ACREDITADA/S :	MÚLTIPLE <input checked="" type="checkbox"/>	MENTAL o PSÍQUICA <input type="checkbox"/>	FÍSICO MOTOR <input checked="" type="checkbox"/>
VISUAL <input checked="" type="checkbox"/>	AUDITIVA <input checked="" type="checkbox"/>	INTELLECTUAL <input checked="" type="checkbox"/>	

NIVELES ACREDITADOS PARA ESTUDIANTES CON DISCAPACIDAD

AUDITIVA :

Inicial en Familia Comunitaria Primaria Comunitaria Vocacional

INTELLECTUAL :

Atención Temprana Independencia Personal Independencia Social

NIVELES DE CERTIFICACIÓN ACREDITADOS - TÉCNICA TECNOLÓGICA PRODUCTIVA :

ESPECIALIDADES ACREDITADAS DEL NIVEL DE FORMACIÓN TÉCNICA TECNOLÓGICA PRODUCTIVA :

EL CENTRO DE EDUCACIÓN ESPECIAL **SI** CUENTA CON EQUIPO MULTIDISCIPLINARIO

SERVICIOS ACREDITADOS DE OTROS PROFESIONALES :

Psicología Fisioterapia

DISTRITO EDUCATIVO:
MOJOCOYA
 CENTRO DE EDUCACIÓN ESPECIAL:
TATA SANTIAGO

COD. S.I.E. : 60460029 DEPENDENCIA : Fiscal TURNO : **M** **T** **N**
 N° R. A. DE CREACIÓN : 0040/2018 N° R. A. DE MODIFICACIÓN :

DIRECCIÓN :	Calle Mariano Campos
MUNICIPIO/LOCALIDAD :	Redención Pampa
PROVINCIA :	Zudañez
UBICACIÓN EN GOOGLE MAPS :	https://maps.app.goo.gl/atg426h7mZhGPExC8
DIRECTOR/A :	Maribel Sanchez Medina
TELÉFONO/CELULAR :	72864861

CHUQUISACA



DESCRIPCIÓN DEL CENTRO DE EDUCACIÓN ESPECIAL

El Centro de Educación Especial "Tata Santiago" fue fundado el 17 de junio de 2019 en Redención Pampa, municipio de Mojocoya, su aniversario se celebra cada 25 de julio en honor a la festividad patronal del municipio. Inició con 20 estudiantes y atiende en las áreas de discapacidad intelectual, físico-motora, múltiple y auditiva, constituyéndose en un referente educativo inclusivo en la región.

ÁREA/S ACREDITADA/S :	DISCAPACIDAD <input checked="" type="checkbox"/>	DIFICULTADES EN EL APRENDIZAJE <input checked="" type="checkbox"/>	TALENTO EXTRAORDINARIO <input type="checkbox"/>
SUBÁREAS DE DISCAPACIDAD ACREDITADA/S :	MÚLTIPLE <input checked="" type="checkbox"/>	MENTAL o PSÍQUICA <input type="checkbox"/>	
	VISUAL <input checked="" type="checkbox"/>	INTELLECTUAL <input checked="" type="checkbox"/>	FÍSICO MOTOR <input checked="" type="checkbox"/>
	AUDITIVA <input checked="" type="checkbox"/>		

NIVELES ACREDITADOS PARA ESTUDIANTES CON DISCAPACIDAD

AUDITIVA :

Inicial en Familia Comunitaria Primaria Comunitaria Vocacional

INTELLECTUAL :

Atención Temprana Independencia Personal Independencia Social

NIVELES DE CERTIFICACIÓN ACREDITADOS - TÉCNICA TECNOLÓGICA PRODUCTIVA :

ESPECIALIDADES ACREDITADAS DEL NIVEL DE FORMACIÓN TÉCNICA TECNOLÓGICA PRODUCTIVA :

EL CENTRO DE EDUCACIÓN ESPECIAL **NO** CUENTA CON EQUIPO MULTIDISCIPLINARIO

SERVICIOS ACREDITADOS DE OTROS PROFESIONALES :

DISTRITO EDUCATIVO:
MONTEAGUDO
 CENTRO DE EDUCACIÓN ESPECIAL:
APIGUAYKI TUMBA

COD. S.I.E. : 80440088 DEPENDENCIA : Fiscal TURNO : **M** **T** **N**
 N° R. A. DE CREACIÓN : 0039/2013 N° R. A. DE MODIFICACIÓN :

DIRECCIÓN :	Calle Bolivar, Nro. 309
MUNICIPIO/LOCALIDAD :	Monteagudo
PROVINCIA :	Hernando Siles
UBICACIÓN EN GOOGLE MAPS :	https://maps.app.goo.gl/DEPreABjXHvkyASm6
DIRECTOR/A :	Catalina Padilla Ojeda
TELÉFONO/CELULAR :	73768519

DESCRIPCIÓN DEL CENTRO DE EDUCACIÓN ESPECIAL

Centro de Educación Especial "Apiaguaki Tumpa": Fundado el 7 de agosto de 2013 en la Unidad Educativa Bernardo Monteagudo, inició su labor atendiendo a estudiantes con dificultades de aprendizaje. Con el tiempo amplió sus servicios a estudiantes con discapacidad auditiva, intelectual, visual y de aprendizaje. En la gestión 2024 atiende a 70 estudiantes en una infraestructura propia, con el apoyo de seis maestras, brindando atención integral e inclusiva.



ÁREA/S ACREDITADA/S :	DISCAPACIDAD <input checked="" type="checkbox"/>	DIFICULTADES EN EL APRENDIZAJE <input checked="" type="checkbox"/>	TALENTO EXTRAORDINARIO <input type="checkbox"/>
SUBÁREAS DE DISCAPACIDAD ACREDITADA/S :	MÚLTIPLE <input checked="" type="checkbox"/>	MENTAL o PSÍQUICA <input type="checkbox"/>	FÍSICO MOTOR <input checked="" type="checkbox"/>
	VISUAL <input checked="" type="checkbox"/>	INTELLECTUAL <input checked="" type="checkbox"/>	
	AUDITIVA <input checked="" type="checkbox"/>		

NIVELES ACREDITADOS PARA ESTUDIANTES CON DISCAPACIDAD

AUDITIVA :

Inicial en Familia Comunitaria Primaria Comunitaria Vocacional

INTELLECTUAL :

Atención Temprana Independencia Personal Independencia Social

NIVELES DE CERTIFICACIÓN ACREDITADOS - TÉCNICA TECNOLÓGICA PRODUCTIVA :

Operario - Básico Auxiliar Medio

ESPECIALIDADES ACREDITADAS DEL NIVEL DE FORMACIÓN TÉCNICA TECNOLÓGICA PRODUCTIVA :

Gastronomía

EL CENTRO DE EDUCACIÓN ESPECIAL **NO** CUENTA CON EQUIPO MULTIDISCIPLINARIO

SERVICIOS ACREDITADOS DE OTROS PROFESIONALES :

DISTRITO EDUCATIVO:
PADILLA
 CENTRO DE EDUCACIÓN ESPECIAL:
MARÍA ROSARIO OROPEZA ORTIZ

COD. S.I.E. : 80450058 DEPENDENCIA : Fiscal TURNO : **M** **T** **N**
 N° R. A. DE CREACIÓN : 0099/2023 N° R. A. DE MODIFICACIÓN :

DIRECCIÓN :	Diagonal Jaime Mendoza - Thiyumayu
MUNICIPIO/LOCALIDAD :	Padilla - Thiyumayu
PROVINCIA :	Tomina
UBICACIÓN EN GOOGLE MAPS :	https://maps.app.goo.gl/eq2szb64T5GgbxYT8
DIRECTOR/A :	Vladimir Cruz Ramos
TELÉFONO/CELULAR :	64716121



DESCRIPCIÓN DEL CENTRO DE EDUCACIÓN ESPECIAL

El Centro de Educación Especial “María Rosario Oropeza Ortiz”: Fundado el 2 de febrero de 2024 en la comunidad de Thiyumayu, municipio de Padilla, con el propósito de atender a estudiantes con discapacidad en el área rural. Funciona en ambientes de la Unidad Educativa “Narciso Cáceres” y promueve la inclusión educativa en beneficio de niñas, niños y adolescentes de comunidades agrícolas aledañas.

ÁREA/S ACREDITADA/S :	DISCAPACIDAD <input checked="" type="checkbox"/>	DIFICULTADES EN EL APRENDIZAJE <input checked="" type="checkbox"/>	TALENTO EXTRAORDINARIO <input type="checkbox"/>
SUBÁREAS DE DISCAPACIDAD ACREDITADA/S :	MÚLTIPLE <input type="checkbox"/>	MENTAL o PSÍQUICA <input type="checkbox"/>	
	VISUAL <input checked="" type="checkbox"/>	INTELLECTUAL <input checked="" type="checkbox"/>	FÍSICO MOTOR <input type="checkbox"/>
	AUDITIVA <input checked="" type="checkbox"/>		

NIVELES ACREDITADOS PARA ESTUDIANTES CON DISCAPACIDAD

AUDITIVA :

Inicial en Familia Comunitaria Primaria Comunitaria Vocacional

INTELLECTUAL :

Atención Temprana Independencia Personal Independencia Social

NIVELES DE CERTIFICACIÓN ACREDITADOS - TÉCNICA TECNOLÓGICA PRODUCTIVA :

ESPECIALIDADES ACREDITADAS DEL NIVEL DE FORMACIÓN TÉCNICA TECNOLÓGICA PRODUCTIVA :

EL CENTRO DE EDUCACIÓN ESPECIAL **NO** CUENTA CON EQUIPO MULTIDISCIPLINARIO

SERVICIOS ACREDITADOS DE OTROS PROFESIONALES :

DISTRITO EDUCATIVO:
PADILLA
 CENTRO DE EDUCACIÓN ESPECIAL:
VIRGEN DEL ROSARIO B

COD. S.I.E. : 80450057 DEPENDENCIA : Fiscal TURNO : **M** **T** **N**
 N° R. A. DE CREACIÓN : 0012/2015 N° R. A. DE MODIFICACIÓN :

DIRECCIÓN :	Calle Final Bolivar, S/N
MUNICIPIO/LOCALIDAD :	Padilla
PROVINCIA :	Tomina
UBICACIÓN EN GOOGLE MAPS :	https://maps.app.goo.gl/vgSwLL8qcw8Zv4ca7
DIRECTOR/A :	Maria Elena Vasquez Ramirez
TELÉFONO/CELULAR :	67676753

DESCRIPCIÓN DEL CENTRO DE EDUCACIÓN ESPECIAL

El Centro de Educación Especial "Virgen del Rosario B" inició sus actividades el 4 de mayo de 2023 en Villa Abecia, en su primer año atendió a 7 estudiantes en modalidad directa y 15 en modalidad indirecta, con el apoyo del Gobierno Municipal de Camataquí. Actualmente funciona con 4 estudiantes directos y proyecta ampliar su cobertura a comunidades cercanas, consolidándose como un espacio de inclusión a pesar de las dificultades iniciales.



CHUQUISACA

ÁREA/S ACREDITADA/S :	DISCAPACIDAD <input checked="" type="checkbox"/>	DIFICULTADES EN EL APRENDIZAJE <input checked="" type="checkbox"/>	TALENTO EXTRAORDINARIO <input type="checkbox"/>
SUBÁREAS DE DISCAPACIDAD ACREDITADA/S :	MÚLTIPLE <input checked="" type="checkbox"/>	MENTAL o PSÍQUICA <input type="checkbox"/>	
VISUAL <input checked="" type="checkbox"/>	AUDITIVA <input checked="" type="checkbox"/>	INTELLECTUAL <input checked="" type="checkbox"/>	FÍSICO MOTOR <input checked="" type="checkbox"/>

NIVELES ACREDITADOS PARA ESTUDIANTES CON DISCAPACIDAD

AUDITIVA :
 Inicial en Familia Comunitaria Primaria Comunitaria Vocacional

INTELLECTUAL :
 Atención Temprana Independencia Personal Independencia Social

NIVELES DE CERTIFICACIÓN ACREDITADOS - TÉCNICA TECNOLÓGICA PRODUCTIVA :

ESPECIALIDADES ACREDITADAS DEL NIVEL DE FORMACIÓN TÉCNICA TECNOLÓGICA PRODUCTIVA :

EL CENTRO DE EDUCACIÓN ESPECIAL **NO** CUENTA CON EQUIPO MULTIDISCIPLINARIO

SERVICIOS ACREDITADOS DE OTROS PROFESIONALES :

DISTRITO EDUCATIVO:
SAN LUCAS
 CENTRO DE EDUCACIÓN ESPECIAL:
RENÉ MARTÍNEZ GÓMEZ

COD. S.I.E. : 70420127 DEPENDENCIA : Fiscal TURNO : **M** **T** **N**
 N° R. A. DE CREACIÓN : 0026/2013 N° R. A. DE MODIFICACIÓN : 0059/2024

DIRECCIÓN :	Av. Mariscal Sucre, S/N
MUNICIPIO/LOCALIDAD :	San Lucas
PROVINCIA :	Nor Cinti
UBICACIÓN EN GOOGLE MAPS :	https://maps.app.goo.gl/tEtWBCr8QekdntVS6
DIRECTOR/A :	Leocadio Cruz Quevedo
TELÉFONO/CELULAR :	67614711



DESCRIPCIÓN DEL CENTRO DE EDUCACIÓN ESPECIAL

El Centro de Educación Especial “René Martínez Gómez” fue inaugurado el 6 de febrero de 2013 en San Lucas, iniciando actividades en 2014, su labor está orientada a la atención de personas con discapacidad, desde estimulación temprana hasta practicas técnico-productiva. Gracias a campañas de sensibilización y al incremento de la demanda, el centro ha logrado superar estigmas sociales y actualmente brinda atención tanto en la modalidad directa como indirecta.

ÁREA/S ACREDITADA/S :	DISCAPACIDAD <input checked="" type="checkbox"/>	DIFICULTADES EN EL APRENDIZAJE <input checked="" type="checkbox"/>	TALENTO EXTRAORDINARIO <input type="checkbox"/>
SUBÁREAS DE DISCAPACIDAD ACREDITADA/S :	MÚLTIPLE <input checked="" type="checkbox"/>	MENTAL o PSÍQUICA <input type="checkbox"/>	
	VISUAL <input checked="" type="checkbox"/>	INTELLECTUAL <input checked="" type="checkbox"/>	FÍSICO MOTOR <input checked="" type="checkbox"/>
	AUDITIVA <input checked="" type="checkbox"/>		

NIVELES ACREDITADOS PARA ESTUDIANTES CON DISCAPACIDAD

AUDITIVA :		
Inicial en Familia Comunitaria	Primaria Comunitaria Vocacional	
INTELLECTUAL :		
Atención Temprana	Independencia Personal	Independencia Social

NIVELES DE CERTIFICACIÓN ACREDITADOS - TÉCNICA TECNOLÓGICA PRODUCTIVA :

ESPECIALIDADES ACREDITADAS DEL NIVEL DE FORMACIÓN TÉCNICA TECNOLÓGICA PRODUCTIVA :

EL CENTRO DE EDUCACIÓN ESPECIAL **NO** CUENTA CON EQUIPO MULTIDISCIPLINARIO

SERVICIOS ACREDITADOS DE OTROS PROFESIONALES :

DISTRITO EDUCATIVO:
SOPACHUY
 CENTRO DE EDUCACIÓN ESPECIAL:
SAN PABLO

COD. S.I.E. : 60450025 DEPENDENCIA : Fiscal TURNO : **M** **T** **N**
 N° R. A. DE CREACIÓN : 0015/2015 N° R. A. DE MODIFICACIÓN :

DIRECCIÓN :	Av. Entre Ríos Calle San Pedro, S/N
MUNICIPIO/LOCALIDAD :	Sopachuy
PROVINCIA :	Tomina
UBICACIÓN EN GOOGLE MAPS :	https://maps.app.goo.gl/ShJGa1kQV4mCz7Y38
DIRECTOR/A :	Lisbeth Carina Ramirez Lopez
TELÉFONO/CELULAR :	68629176

DESCRIPCIÓN DEL CENTRO DE EDUCACIÓN ESPECIAL

El Centro de Educación Especial "San Pablo" fue fundado el 4 de mayo de 2015 en el Distrito Educativo de Sopachuy, Chuquisaca. Inició con 30 estudiantes y actualmente atiende a 43 alumnos en 4 cursos, con atención a discapacidades física, motora, intelectual, auditiva y dificultades de aprendizaje. Funciona en instalaciones prestadas y ofrece programas educativos personalizados y apoyo técnico-pedagógico bajo la normativa de educación inclusiva.



CHUQUISACA

ÁREA/S ACREDITADA/S :	DISCAPACIDAD <input checked="" type="checkbox"/>	DIFICULTADES EN EL APRENDIZAJE <input checked="" type="checkbox"/>	TALENTO EXTRAORDINARIO <input type="checkbox"/>
SUBÁREAS DE DISCAPACIDAD ACREDITADA/S :	MÚLTIPLE <input checked="" type="checkbox"/>	MENTAL o PSÍQUICA <input type="checkbox"/>	FÍSICO MOTOR <input checked="" type="checkbox"/>
	VISUAL <input checked="" type="checkbox"/>	INTELLECTUAL <input checked="" type="checkbox"/>	
	AUDITIVA <input checked="" type="checkbox"/>		

NIVELES ACREDITADOS PARA ESTUDIANTES CON DISCAPACIDAD

AUDITIVA :

Inicial en Familia Comunitaria Primaria Comunitaria Vocacional

INTELLECTUAL :

Atención Temprana Independencia Personal Independencia Social

NIVELES DE CERTIFICACIÓN ACREDITADOS - TÉCNICA TECNOLÓGICA PRODUCTIVA :

ESPECIALIDADES ACREDITADAS DEL NIVEL DE FORMACIÓN TÉCNICA TECNOLÓGICA PRODUCTIVA :

EL CENTRO DE EDUCACIÓN ESPECIAL **NO** CUENTA CON EQUIPO MULTIDISCIPLINARIO

SERVICIOS ACREDITADOS DE OTROS PROFESIONALES :

DISTRITO EDUCATIVO:

SUCRE

CENTRO DE EDUCACIÓN ESPECIAL:

APRECIA

COD. S.I.E. : 80480248

DEPENDENCIA : Convenio

TURNO : **M** **T** **N**

Nº R. A. DE CREACIÓN : 0047/2006

Nº R. A. DE MODIFICACIÓN :

DIRECCIÓN :

Calle Ayacucho, Nro. 628

MUNICIPIO/LOCALIDAD :

Sucre

PROVINCIA :

Oropeza

UBICACIÓN EN GOOGLE MAPS :

<https://maps.app.goo.gl/u33phvyQiGbKKNH9h7>

DIRECTOR/A :

Lesly Fanny Villanueva Coria

TELÉFONO/CELULAR :

73470294 - 6453745



DESCRIPCIÓN DEL CENTRO DE EDUCACIÓN ESPECIAL

El Centro de Educación Especial "APRECIA" fue fundado el 10 de mayo de 1978, con el apoyo de expertos en rehabilitación y educación de personas ciegas, ofreciendo en la actualidad programas de rehabilitación funcional, estimulación temprana, computación y asesoramiento técnico-pedagógico. Además, realiza talleres de sensibilización y capacitación a la comunidad, promoviendo la inclusión.

ÁREA/S ACREDITADA/S :

DISCAPACIDAD

DIFICULTADES EN EL APRENDIZAJE

TALENTO EXTRAORDINARIO

SUBÁREAS DE DISCAPACIDAD ACREDITADA/S :

VISUAL

AUDITIVA

MÚLTIPLE

MENTAL o PSÍQUICA

INTELLECTUAL

FÍSICO MOTOR

NIVELES ACREDITADOS PARA ESTUDIANTES CON DISCAPACIDAD

AUDITIVA :

INTELLECTUAL :

NIVELES DE CERTIFICACIÓN ACREDITADOS - TÉCNICA TECNOLÓGICA PRODUCTIVA :

ESPECIALIDADES ACREDITADAS DEL NIVEL DE FORMACIÓN TÉCNICA TECNOLÓGICA PRODUCTIVA :

EL CENTRO DE EDUCACIÓN ESPECIAL **NO** CUENTA CON EQUIPO MULTIDISCIPLINARIO

SERVICIOS ACREDITADOS DE OTROS PROFESIONALES :

DISTRITO EDUCATIVO:
SUCRE
 CENTRO DE EDUCACIÓN ESPECIAL:
AUDIOLOGÍA

COD. S.I.E. : 80480249 DEPENDENCIA : Convenio TURNO : **M** **T** **N**
 N° R. A. DE CREACIÓN : 0298/1988 N° R. A. DE MODIFICACIÓN : 0003/2011

DIRECCIÓN :	Barrio Alto Munaypata D-2, S/N
MUNICIPIO/LOCALIDAD :	Sucre
PROVINCIA :	Oropeza
UBICACIÓN EN GOOGLE MAPS :	https://maps.app.goo.gl/tjDKVUE8tybdn4WU9
DIRECTOR/A :	Dominga Mostacedo Perez
TELÉFONO/CELULAR :	71173864

DESCRIPCIÓN DEL CENTRO DE EDUCACIÓN ESPECIAL

El Centro de Educación Especial "Audiología" de Fe y Alegría fue fundado el 22 de abril de 1987 por el Dr. Marcelo Sandi en Sucre, con el objetivo de atender a personas con discapacidad auditiva. Posteriormente, se trasladó a su infraestructura propia consolidándose como un referente en educación inclusiva auditiva, con un equipo especializado, que incluye maestras sordas encargadas de fortalecer la identidad y autoestima de los estudiantes.



ÁREA/S ACREDITADA/S :	DISCAPACIDAD <input checked="" type="checkbox"/>	DIFICULTADES EN EL APRENDIZAJE <input type="checkbox"/>	TALENTO EXTRAORDINARIO <input type="checkbox"/>
SUBÁREAS DE DISCAPACIDAD ACREDITADA/S :	MÚLTIPLE <input type="checkbox"/>	MENTAL o PSÍQUICA <input type="checkbox"/>	
VISUAL <input type="checkbox"/>	AUDITIVA <input checked="" type="checkbox"/>	INTELLECTUAL <input type="checkbox"/>	FÍSICO MOTOR <input type="checkbox"/>

NIVELES ACREDITADOS PARA ESTUDIANTES CON DISCAPACIDAD

AUDITIVA :

Inicial en Familia Comunitaria Primaria Comunitaria Vocacional

INTELLECTUAL :

NIVELES DE CERTIFICACIÓN ACREDITADOS - TÉCNICA TECNOLÓGICA PRODUCTIVA :

ESPECIALIDADES ACREDITADAS DEL NIVEL DE FORMACIÓN TÉCNICA TECNOLÓGICA PRODUCTIVA :

EL CENTRO DE EDUCACIÓN ESPECIAL **SI** CUENTA CON EQUIPO MULTIDISCIPLINARIO

SERVICIOS ACREDITADOS DE OTROS PROFESIONALES :

Psicología	Pedagogía	Fonoaudiología
------------	-----------	----------------

DISTRITO EDUCATIVO:

SUCRE

CENTRO DE EDUCACIÓN ESPECIAL:

PSICOPEDAGÓGICO

COD. S.I.E. : 80480250

DEPENDENCIA : Convenio

TURNO : **M** **T** **N**

Nº R. A. DE CREACIÓN : 0032/2020

Nº R. A. DE MODIFICACIÓN : 0051/2024

DIRECCIÓN :

Av. Japón, Nro. 1

MUNICIPIO/LOCALIDAD :

Sucre

PROVINCIA :

Oropeza

UBICACIÓN EN GOOGLE MAPS :

<https://maps.app.goo.gl/bBtqH3vRaeFfhaQr8>

DIRECTOR/A :

Dusty Carol Montoya Guzman

TELÉFONO/CELULAR :

77539007



DESCRIPCIÓN DEL CENTRO DE EDUCACIÓN ESPECIAL

El Centro de Educación Especial "Psicopedagógico" fue fundado el 8 de marzo de 1979, con el objetivo de atender a niños con diversas discapacidades y trastornos, inició como un centro de investigaciones psicopedagógicas. Con el tiempo, ha evolucionado incorporando nuevos programas y áreas, y actualmente está autorizado para atender a estudiantes con diversas discapacidades y brindar formación técnica.

ÁREA/S ACREDITADA/S :

DISCAPACIDAD

DIFICULTADES EN EL APRENDIZAJE

TALENTO EXTRAORDINARIO

SUBÁREAS DE DISCAPACIDAD ACREDITADA/S :

VISUAL

AUDITIVA

MÚLTIPLE

INTELLECTUAL

MENTAL o PSÍQUICA

FÍSICO MOTOR

NIVELES ACREDITADOS PARA ESTUDIANTES CON DISCAPACIDAD

AUDITIVA :

INTELLECTUAL :

Atención Temprana

Independencia Personal

Independencia Social

NIVELES DE CERTIFICACIÓN ACREDITADOS - TÉCNICA TECNOLÓGICA PRODUCTIVA :

Operario

Básico

ESPECIALIDADES ACREDITADAS DEL NIVEL DE FORMACIÓN TÉCNICA TECNOLÓGICA PRODUCTIVA :

Repostería/Panadería

Gastronomía

Agricultura Urbana

Manualidades

EL CENTRO DE EDUCACIÓN ESPECIAL **SI** CUENTA CON EQUIPO MULTIDISCIPLINARIO

SERVICIOS ACREDITADOS DE OTROS PROFESIONALES :

Psicología

Pedagogía

Fisioterapia

DISTRITO EDUCATIVO:
SUCRE
 CENTRO DE EDUCACIÓN ESPECIAL:
SAN JUAN DE DIOS

COD. S.I.E. : 80480321 DEPENDENCIA : Fiscal TURNO : **M** **T** **N**
 N° R. A. DE CREACIÓN : 0032/2017 N° R. A. DE MODIFICACIÓN : 0052/2024

DIRECCIÓN :	Av. Japón, Nro. 1
MUNICIPIO/LOCALIDAD :	Sucre
PROVINCIA :	Oropeza
UBICACIÓN EN GOOGLE MAPS :	https://maps.app.goo.gl/RKnFx8E8GEJRpjsen9
DIRECTOR/A :	Maria Angela Fuente Michel
TELÉFONO/CELULAR :	70743917

DESCRIPCIÓN DEL CENTRO DE EDUCACIÓN ESPECIAL

El Centro de Educación Especial San Juan de Dios fue fundado en 1979 como el Instituto Psicopedagógico "Ciudad Joven San Juan de Dios". En 2017 se consolidó como Centro de Educación Especial, brindando atención a niños, jóvenes y adultos con discapacidades intelectuales, motrices y trastornos del neurodesarrollo, promoviendo su independencia personal y social.



ÁREA/S ACREDITADA/S :	DISCAPACIDAD <input checked="" type="checkbox"/>	DIFICULTADES EN EL APRENDIZAJE <input checked="" type="checkbox"/>	TALENTO EXTRAORDINARIO <input type="checkbox"/>
SUBÁREAS DE DISCAPACIDAD ACREDITADA/S :	MÚLTIPLE <input checked="" type="checkbox"/>	MENTAL o PSÍQUICA <input type="checkbox"/>	FÍSICO MOTOR <input checked="" type="checkbox"/>
	VISUAL <input checked="" type="checkbox"/>	INTELLECTUAL <input checked="" type="checkbox"/>	
	AUDITIVA <input checked="" type="checkbox"/>		

NIVELES ACREDITADOS PARA ESTUDIANTES CON DISCAPACIDAD

AUDITIVA :

Inicial en Familia Comunitaria Primaria Comunitaria Vocacional

INTELLECTUAL :

Atención Temprana Independencia Personal Independencia Social

NIVELES DE CERTIFICACIÓN ACREDITADOS - TÉCNICA TECNOLÓGICA PRODUCTIVA :

Básico Auxiliar Medio

ESPECIALIDADES ACREDITADAS DEL NIVEL DE FORMACIÓN TÉCNICA TECNOLÓGICA PRODUCTIVA :

Agricultura Artesanía en Bisutería Carpintería en Madera
 Confección Textil Gastronomía Otros

EL CENTRO DE EDUCACIÓN ESPECIAL **NO** CUENTA CON EQUIPO MULTIDISCIPLINARIO

SERVICIOS ACREDITADOS DE OTROS PROFESIONALES :

DISTRITO EDUCATIVO:

SUCRE

CENTRO DE EDUCACIÓN ESPECIAL:
SINDROME DE DOWN

COD. S.I.E. : 80480305 DEPENDENCIA : Fiscal TURNO : **M** **T** **N**
N° R. A. DE CREACIÓN : 0024/2013 N° R. A. DE MODIFICACIÓN : 0058/2024

DIRECCIÓN :	B. El Progreso, C. San Francisco, S/N, Esq. 21 Septiembre
MUNICIPIO/LOCALIDAD :	Sucre
PROVINCIA :	Oropeza
UBICACIÓN EN GOOGLE MAPS :	https://maps.app.goo.gl/tEtWBCr8QekdntVS6
DIRECTOR/A :	Lic. Omar Leon Escalante
TELÉFONO/CELULAR :	60379117

CHUQUISACA



DESCRIPCIÓN DEL CENTRO DE EDUCACIÓN ESPECIAL

El Centro de Educación Especial “Síndrome de Down” fue fundado el 21 de marzo de 2013 con el apoyo de padres de familia y entidades educativas. Atiende a 174 estudiantes con Síndrome de Down, discapacidad intelectual y dificultades de aprendizaje. Ubicado en el barrio El Progreso, cuenta con un equipo multidisciplinario de 12 profesionales, incluyendo maestras, psicóloga, pedagoga y personal administrativo, ofreciendo educación inclusiva y de calidad.

ÁREA/S ACREDITADA/S :	DISCAPACIDAD <input checked="" type="checkbox"/>	DIFICULTADES EN EL APRENDIZAJE <input checked="" type="checkbox"/>	TALENTO EXTRAORDINARIO <input type="checkbox"/>
SUBÁREAS DE DISCAPACIDAD ACREDITADA/S :	MÚLTIPLE <input type="checkbox"/>	INTELLECTUAL <input checked="" type="checkbox"/>	MENTAL o PSÍQUICA <input type="checkbox"/>
	VISUAL <input type="checkbox"/>	AUDITIVA <input type="checkbox"/>	FÍSICO MOTOR <input type="checkbox"/>

NIVELES ACREDITADOS PARA ESTUDIANTES CON DISCAPACIDAD

AUDITIVA :

Three empty rounded rectangular input fields for Auditory levels.

INTELLECTUAL :

Three rounded rectangular input fields for Intellectual levels: Atención Temprana, Independencia Personal, Independencia Social.

NIVELES DE CERTIFICACIÓN ACREDITADOS - TÉCNICA TECNOLÓGICA PRODUCTIVA :

Three rounded rectangular input fields for certification levels: Operario, Básico.

ESPECIALIDADES ACREDITADAS DEL NIVEL DE FORMACIÓN TÉCNICA TECNOLÓGICA PRODUCTIVA :

Three rounded rectangular input fields for specialties: Panadería/Repostería, Bisutería.

EL CENTRO DE EDUCACIÓN ESPECIAL **SI** CUENTA CON EQUIPO MULTIDISCIPLINARIO

SERVICIOS ACREDITADOS DE OTROS PROFESIONALES :

Three rounded rectangular input fields for other professional services: Psicología, Pedagogía.

DISTRITO EDUCATIVO:
TARVITA
 CENTRO DE EDUCACIÓN ESPECIAL:
JUANA AZURDUY

COD. S.I.E. : 70470054 DEPENDENCIA : Fiscal TURNO : **M** **T** **N**
 N° R. A. DE CREACIÓN : 0006/2022 N° R. A. DE MODIFICACIÓN :

DIRECCIÓN :	Tarvita
MUNICIPIO/LOCALIDAD :	Tarvita
PROVINCIA :	Azurduy
UBICACIÓN EN GOOGLE MAPS :	https://maps.app.goo.gl/FgisT4Fn7nfzotfHA
DIRECTOR/A :	Malanny Lanza Chacón
TELÉFONO/CELULAR :	67213090

DESCRIPCIÓN DEL CENTRO DE EDUCACIÓN ESPECIAL

El Centro de Educación Especial "Juana Azurduy" fue fundado el 22 de julio de 2022 en el distrito de Tarvita, Chuquisaca, como respuesta a la necesidad de atención educativa para estudiantes con discapacidad, su creación fue impulsada por padres de familia y autoridades educativas. Posteriormente, se trasladó a los ambientes de la U. E. de San Pedro para mejorar la comodidad y adecuación del espacio para los estudiantes.

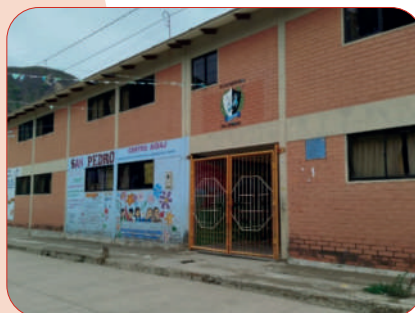

CHUQUISACA

ÁREA/S ACREDITADA/S :	DISCAPACIDAD <input checked="" type="checkbox"/>	DIFICULTADES EN EL APRENDIZAJE <input type="checkbox"/>	TALENTO EXTRAORDINARIO <input type="checkbox"/>
SUBÁREAS DE DISCAPACIDAD ACREDITADA/S :	MÚLTIPLE <input checked="" type="checkbox"/>	MENTAL o PSÍQUICA <input type="checkbox"/>	FÍSICO MOTOR <input checked="" type="checkbox"/>
	VISUAL <input checked="" type="checkbox"/>	INTELLECTUAL <input checked="" type="checkbox"/>	
	AUDITIVA <input checked="" type="checkbox"/>		

NIVELES ACREDITADOS PARA ESTUDIANTES CON DISCAPACIDAD

AUDITIVA :

Inicial en Familia Comunitaria Primaria Comunitaria Vocacional

INTELLECTUAL :

Atención Temprana Independencia Personal Independencia Social

NIVELES DE CERTIFICACIÓN ACREDITADOS - TÉCNICA TECNOLÓGICA PRODUCTIVA :

ESPECIALIDADES ACREDITADAS DEL NIVEL DE FORMACIÓN TÉCNICA TECNOLÓGICA PRODUCTIVA :

EL CENTRO DE EDUCACIÓN ESPECIAL **NO** CUENTA CON EQUIPO MULTIDISCIPLINARIO

SERVICIOS ACREDITADOS DE OTROS PROFESIONALES :

DISTRITO EDUCATIVO:
VILLA ALCALA
 CENTRO DE EDUCACIÓN ESPECIAL:
ALCALA INCLUSIVA

COD. S.I.E. : 50450002 DEPENDENCIA : Fiscal TURNO : **M** **T** **N**
 N° R. A. DE CREACIÓN : 0009/2022 N° R. A. DE MODIFICACIÓN :

DIRECCIÓN :	Calle Pedro Damian Salazar, S/N
MUNICIPIO/LOCALIDAD :	Villa Alcala
PROVINCIA :	Tomina
UBICACIÓN EN GOOGLE MAPS :	https://maps.app.goo.gl/riN7XT9rrxHPNbQt8
DIRECTOR/A :	Reyna María Fernanda Garnica Morales
TELÉFONO/CELULAR :	74440396

CHUQUISACA



DESCRIPCIÓN DEL CENTRO DE EDUCACIÓN ESPECIAL

El Centro de Educación Especial "Alcalá Inclusiva" fue fundado el 18 de abril de 2023 en Villa Alcalá, Chuquisaca, para garantizar educación inclusiva y especializada a personas con discapacidad. Inició con 16 estudiantes en modalidad directa y 6 en indirecta, atendiendo diversas discapacidades como intelectual, físico-motora, visual y auditiva. La institución promueve el desarrollo integral de los estudiantes, fortaleciendo desarrollo social y familiar.

ÁREA/S ACREDITADA/S :	DISCAPACIDAD <input checked="" type="checkbox"/>	DIFICULTADES EN EL APRENDIZAJE <input type="checkbox"/>	TALENTO EXTRAORDINARIO <input type="checkbox"/>
SUBÁREAS DE DISCAPACIDAD ACREDITADA/S :	MÚLTIPLE <input type="checkbox"/>	MENTAL o PSÍQUICA <input type="checkbox"/>	FÍSICO MOTOR <input type="checkbox"/>
	VISUAL <input checked="" type="checkbox"/>	INTELLECTUAL <input checked="" type="checkbox"/>	
	AUDITIVA <input checked="" type="checkbox"/>		

NIVELES ACREDITADOS PARA ESTUDIANTES CON DISCAPACIDAD

AUDITIVA :		
Inicial en Familia Comunitaria	Primaria Comunitaria Vocacional	
INTELLECTUAL :		
Atención Temprana	Independencia Personal	Independencia Social

NIVELES DE CERTIFICACIÓN ACREDITADOS - TÉCNICA TECNOLÓGICA PRODUCTIVA :

ESPECIALIDADES ACREDITADAS DEL NIVEL DE FORMACIÓN TÉCNICA TECNOLÓGICA PRODUCTIVA :

EL CENTRO DE EDUCACIÓN ESPECIAL **NO** CUENTA CON EQUIPO MULTIDISCIPLINARIO

SERVICIOS ACREDITADOS DE OTROS PROFESIONALES :

DISTRITO EDUCATIVO:
VILLA ABECIA - LAS CARRERAS
 CENTRO DE EDUCACIÓN ESPECIAL:
VIRGEN DEL CARMEN

COD. S.I.E. : 60400029 DEPENDENCIA : Fiscal TURNO : **M** **T** **N**
 N° R. A. DE CREACIÓN : 0007/2022 N° R. A. DE MODIFICACIÓN :

DIRECCIÓN :	Avenida El Estudiante, S/N
MUNICIPIO/LOCALIDAD :	Las Carreras
PROVINCIA :	Sud Cinti
UBICACIÓN EN GOOGLE MAPS :	https://maps.app.goo.gl/Afo6s6UcdwZfRTxQ8
DIRECTOR/A :	Lic. Leidy Nathaly Tejerina Bejarano
TELÉFONO/CELULAR :	63798931

DESCRIPCIÓN DEL CENTRO DE EDUCACIÓN ESPECIAL

El Centro de Educación Especial "Virgen del Carmen" fue fundado el 25 de abril de 2023 en Las Carreras, iniciando sus actividades en un aula de la Unidad Educativa "Jaime Mendoza" con apoyo de autoridades locales. Brinda atención inclusiva a estudiantes con diversas discapacidades, promoviendo un espacio educativo adecuado y orientado a mejorar la calidad de la educación para esta población.



CHUQUISACA

ÁREA/S ACREDITADA/S :	DISCAPACIDAD <input checked="" type="checkbox"/>	DIFICULTADES EN EL APRENDIZAJE <input checked="" type="checkbox"/>	TALENTO EXTRAORDINARIO <input type="checkbox"/>
SUBÁREAS DE DISCAPACIDAD ACREDITADA/S :	MÚLTIPLE <input checked="" type="checkbox"/>	MENTAL o PSÍQUICA <input type="checkbox"/>	
	VISUAL <input checked="" type="checkbox"/>	INTELLECTUAL <input checked="" type="checkbox"/>	FÍSICO MOTOR <input checked="" type="checkbox"/>
	AUDITIVA <input checked="" type="checkbox"/>		

NIVELES ACREDITADOS PARA ESTUDIANTES CON DISCAPACIDAD

AUDITIVA :

Inicial en Familia Comunitaria Primaria Comunitaria Vocacional

INTELLECTUAL :

Atención Temprana Independencia Personal Independencia Social

NIVELES DE CERTIFICACIÓN ACREDITADOS - TÉCNICA TECNOLÓGICA PRODUCTIVA :

ESPECIALIDADES ACREDITADAS DEL NIVEL DE FORMACIÓN TÉCNICA TECNOLÓGICA PRODUCTIVA :

EL CENTRO DE EDUCACIÓN ESPECIAL **NO** CUENTA CON EQUIPO MULTIDISCIPLINARIO

SERVICIOS ACREDITADOS DE OTROS PROFESIONALES :

DISTRITO EDUCATIVO:
VILLA ABECIA - LAS CARRERAS
 CENTRO DE EDUCACIÓN ESPECIAL:
VIRGEN DEL ROSARIO

COD. S.I.E. : 80400018 DEPENDENCIA : Fiscal TURNO : **M** **T** **N**
 N° R. A. DE CREACIÓN : 0008/2022 N° R. A. DE MODIFICACIÓN :

DIRECCIÓN :	Calle Achuma U. E. 25 De Mayo
MUNICIPIO/LOCALIDAD :	Villa Abecia
PROVINCIA :	Sud Cinti
UBICACIÓN EN GOOGLE MAPS :	https://maps.app.goo.gl/bS1aVvPYfDY4XuJV8
DIRECTOR/A :	Lic. Elmer Mauricio Coarite Quispe
TELÉFONO/CELULAR :	78701128



DESCRIPCIÓN DEL CENTRO DE EDUCACIÓN ESPECIAL

El Centro de Educación Especial "Virgen del Rosario" inició sus actividades en Villa Abecia el 4 de mayo de 2023, logrando en su primer año atender a 7 estudiantes en modalidad directa y 15 en modalidad indirecta, con el valioso apoyo del Gobierno Municipal, funcionando en la Unidad Educativa 25 de Mayo. Actualmente, el centro atiende a 4 estudiantes en modalidad directa y proyecta ampliar su cobertura a comunidades cercanas, consolidando un impacto positivo en la región.

ÁREA/S ACREDITADA/S :	DISCAPACIDAD <input checked="" type="checkbox"/>	DIFICULTADES EN EL APRENDIZAJE <input checked="" type="checkbox"/>	TALENTO EXTRAORDINARIO <input type="checkbox"/>
SUBÁREAS DE DISCAPACIDAD ACREDITADA/S :	MÚLTIPLE <input checked="" type="checkbox"/>	MENTAL o PSÍQUICA <input type="checkbox"/>	
VISUAL <input checked="" type="checkbox"/>	AUDITIVA <input checked="" type="checkbox"/>	INTELECTUAL <input checked="" type="checkbox"/>	FÍSICO MOTOR <input checked="" type="checkbox"/>

NIVELES ACREDITADOS PARA ESTUDIANTES CON DISCAPACIDAD

AUDITIVA :

Inicial en Familia Comunitaria Primaria Comunitaria Vocacional

INTELECTUAL :

Atención Temprana Independencia Personal Independencia Social

NIVELES DE CERTIFICACIÓN ACREDITADOS - TÉCNICA TECNOLÓGICA PRODUCTIVA :

ESPECIALIDADES ACREDITADAS DEL NIVEL DE FORMACIÓN TÉCNICA TECNOLÓGICA PRODUCTIVA :

EL CENTRO DE EDUCACIÓN ESPECIAL **NO** CUENTA CON EQUIPO MULTIDISCIPLINARIO

SERVICIOS ACREDITADOS DE OTROS PROFESIONALES :

DISTRITO EDUCATIVO:
VILLA CHARCAS
 CENTRO DE EDUCACIÓN ESPECIAL:
VILLA CHARCAS

COD. S.I.E. : 60420077 DEPENDENCIA : Fiscal TURNO : **M** **T** **N**
 N° R. A. DE CREACIÓN : 010/2022 N° R. A. DE MODIFICACIÓN :

DIRECCIÓN :	Villa Charcas, S/N
MUNICIPIO/LOCALIDAD :	Villa Charcas
PROVINCIA :	Nor Cinti
UBICACIÓN EN GOOGLE MAPS :	https://maps.app.goo.gl/aZh4GtV8wbJReeAB9
DIRECTOR/A :	Karen Rosario Padilla Vega
TELÉFONO/CELULAR :	71175773

DESCRIPCIÓN DEL CENTRO DE EDUCACIÓN ESPECIAL

El Centro de Educación Especial "Villa Charcas" fue fundado el 3 de abril de 2023 y comenzó a funcionar en la Unidad Educativa "Juancito Pinto", ante la ausencia de infraestructura propia. Atiende a estudiantes con diversas discapacidades en modalidades directa e indirecta, con el respaldo de las unidades educativas locales. Su plan curricular se basa en la educación inclusiva y brinda apoyo pedagógico especializado a estudiantes con dificultades de aprendizaje.



CHUQUISACA

ÁREA/S ACREDITADA/S :	DISCAPACIDAD <input checked="" type="checkbox"/>	DIFICULTADES EN EL APRENDIZAJE <input checked="" type="checkbox"/>	TALENTO EXTRAORDINARIO <input type="checkbox"/>
SUBÁREAS DE DISCAPACIDAD ACREDITADA/S :	MÚLTIPLE <input type="checkbox"/>	MENTAL o PSÍQUICA <input type="checkbox"/>	FÍSICO MOTOR <input type="checkbox"/>
	VISUAL <input checked="" type="checkbox"/>	INTELLECTUAL <input checked="" type="checkbox"/>	
	AUDITIVA <input checked="" type="checkbox"/>		

NIVELES ACREDITADOS PARA ESTUDIANTES CON DISCAPACIDAD

AUDITIVA :		
Inicial en Familia Comunitaria	Primaria Comunitaria Vocacional	
INTELLECTUAL :		
Atención Temprana	Independencia Personal	Independencia Social

NIVELES DE CERTIFICACIÓN ACREDITADOS - TÉCNICA TECNOLÓGICA PRODUCTIVA :

ESPECIALIDADES ACREDITADAS DEL NIVEL DE FORMACIÓN TÉCNICA TECNOLÓGICA PRODUCTIVA :

EL CENTRO DE EDUCACIÓN ESPECIAL **NO** CUENTA CON EQUIPO MULTIDISCIPLINARIO

SERVICIOS ACREDITADOS DE OTROS PROFESIONALES :

DISTRITO EDUCATIVO:
VILLA SERRANO
 CENTRO DE EDUCACIÓN ESPECIAL:
VILLA SERRANO

COD. S.I.E. : 80410055 DEPENDENCIA : Fiscal TURNO : **M** **T** **N**
 N° R. A. DE CREACIÓN : 0059/2024 N° R. A. DE MODIFICACIÓN :

DIRECCIÓN :	Calle Monteagudo, S/N
MUNICIPIO/LOCALIDAD :	Villa Serrado
PROVINCIA :	Belisario Boeto
UBICACIÓN EN GOOGLE MAPS :	https://maps.app.goo.gl/1xs4FUcXsUEE8ZU78
DIRECTOR/A :	Zulma Pallares Limachi
TELÉFONO/CELULAR :	78697097



DESCRIPCIÓN DEL CENTRO DE EDUCACIÓN ESPECIAL

El Centro de Educación Especial "Villa Serrano", fundado el 5 de marzo de 2013, surgió en 2003 como un centro de rehabilitación en fisioterapia para atender a personas con discapacidad. Con un equipo de 3 maestras, 1 psicopedagoga y un fisioterapeuta, ofrece educación inclusiva para estudiantes con discapacidades auditivas, visuales, intelectuales, físico-motoras y múltiple, promoviendo autonomía, habilidades socioemocionales y formación técnica.

ÁREA/S ACREDITADA/S :	DISCAPACIDAD <input checked="" type="checkbox"/>	DIFICULTADES EN EL APRENDIZAJE <input checked="" type="checkbox"/>	TALENTO EXTRAORDINARIO <input type="checkbox"/>
SUBÁREAS DE DISCAPACIDAD ACREDITADA/S :	MÚLTIPLE <input checked="" type="checkbox"/>	MENTAL o PSÍQUICA <input type="checkbox"/>	FÍSICO MOTOR <input checked="" type="checkbox"/>
	VISUAL <input checked="" type="checkbox"/>	INTELLECTUAL <input checked="" type="checkbox"/>	
	AUDITIVA <input checked="" type="checkbox"/>		

NIVELES ACREDITADOS PARA ESTUDIANTES CON DISCAPACIDAD

AUDITIVA :		
Inicial en Familia Comunitaria	Primaria Comunitaria Vocacional	
INTELLECTUAL :		
Atención Temprana	Independencia Personal	Independencia Social
NIVELES DE CERTIFICACIÓN ACREDITADOS - TÉCNICA TECNOLÓGICA PRODUCTIVA :		
Operario - Básico	Auxiliar	Medio
ESPECIALIDADES ACREDITADAS DEL NIVEL DE FORMACIÓN TÉCNICA TECNOLÓGICA PRODUCTIVA :		
Tejido en Máquina Industrial	Repostería/Panadería	Gastronomía

EL CENTRO DE EDUCACIÓN ESPECIAL **NO** CUENTA CON EQUIPO MULTIDISCIPLINARIO

SERVICIOS ACREDITADOS DE OTROS PROFESIONALES :		
Psicología	Fisioterapia	

DISTRITO EDUCATIVO:
VILLA VACA GUZMAN
 CENTRO DE EDUCACIÓN ESPECIAL:
NUEVA ESPERANZA

COD. S.I.E. : 80390041 DEPENDENCIA : Fiscal TURNO : **M** **T** **N**
 N° R. A. DE CREACIÓN : 0042/2018 N° R. A. DE MODIFICACIÓN :

DIRECCIÓN :	Barro San Jose C/ Mauro Plata, S/N
MUNICIPIO/LOCALIDAD :	Mayupampa
PROVINCIA :	Luis Calvo
UBICACIÓN EN GOOGLE MAPS :	https://maps.app.goo.gl/dM1n5M5zo4qWW5ar7
DIRECTOR/A :	Yhara Katherine Rivera Cerezo
TELÉFONO/CELULAR :	74428315

DESCRIPCIÓN DEL CENTRO DE EDUCACIÓN ESPECIAL

El Centro de Educación Especial “Nueva Esperanza” fue creado el 27 de febrero de 2019 e inició actividades en la Unidad Educativa “Hernando Siles”. Con el apoyo de la institución Visión Mundial, que equipó el 70% de su infraestructura, implementó programas en LSB, dificultades de aprendizaje e independencia personal y social. Actualmente atiende a 51 estudiantes, 15 con discapacidad y 36 con dificultades de aprendizaje, bajo la guía de dos maestras.



CHUQUISACA

ÁREA/S ACREDITADA/S :	DISCAPACIDAD <input checked="" type="checkbox"/>	DIFICULTADES EN EL APRENDIZAJE <input checked="" type="checkbox"/>	TALENTO EXTRAORDINARIO <input type="checkbox"/>
SUBÁREAS DE DISCAPACIDAD ACREDITADA/S :	MÚLTIPLE <input checked="" type="checkbox"/>	MENTAL o PSÍQUICA <input type="checkbox"/>	
VISUAL <input checked="" type="checkbox"/>	AUDITIVA <input checked="" type="checkbox"/>	INTELLECTUAL <input checked="" type="checkbox"/>	FÍSICO MOTOR <input checked="" type="checkbox"/>

NIVELES ACREDITADOS PARA ESTUDIANTES CON DISCAPACIDAD

AUDITIVA :

Inicial en Familia Comunitaria Primaria Comunitaria Vocacional

INTELLECTUAL :

Atención Temprana Independencia Personal Independencia Social

NIVELES DE CERTIFICACIÓN ACREDITADOS - TÉCNICA TECNOLÓGICA PRODUCTIVA :

ESPECIALIDADES ACREDITADAS DEL NIVEL DE FORMACIÓN TÉCNICA TECNOLÓGICA PRODUCTIVA :

EL CENTRO DE EDUCACIÓN ESPECIAL **NO** CUENTA CON EQUIPO MULTIDISCIPLINARIO

SERVICIOS ACREDITADOS DE OTROS PROFESIONALES :

DISTRITO EDUCATIVO:

YOTALA

CENTRO DE EDUCACIÓN ESPECIAL:

APOSTOL SANTIAGO

COD. S.I.E. : 70480040

DEPENDENCIA : Fiscal

TURNO : **M** **T** **N**

Nº R. A. DE CREACIÓN : 0009/2017

Nº R. A. DE MODIFICACIÓN :

DIRECCIÓN :

Avenida Circunvalación, S/N

MUNICIPIO/LOCALIDAD :

Yotala

PROVINCIA :

Oropeza

UBICACIÓN EN GOOGLE MAPS :

<https://maps.app.goo.gl/oF4QxigdrP8yBvyx7>

DIRECTOR/A :

Patricia Arciénega Cari

TELÉFONO/CELULAR :

68643721

CHUQUISACA



DESCRIPCIÓN DEL CENTRO DE EDUCACIÓN ESPECIAL

El Centro de Educación Especial "Apóstol Santiago" fue fundado el 24 de julio de 2017 en Chuquisaca, a iniciativa de padres de familia, personal técnico y el director distrital, Prof. Héctor Campos Ríos, siendo incorporado en el Plan Territorial de Desarrollo Integral 2016-2020 del Municipio de Yotala. Inició en la Unidad Educativa "Gregorio Pacheco", atendiendo a estudiantes con discapacidades auditiva, visual, intelectual, físico-motora, múltiple y dificultades de aprendizaje.

ÁREA/S ACREDITADA/S :

DISCAPACIDAD

DIFICULTADES EN EL APRENDIZAJE

TALENTO EXTRAORDINARIO

SUBÁREAS DE DISCAPACIDAD ACREDITADA/S :

VISUAL

AUDITIVA

MÚLTIPLE

INTELLECTUAL

MENTAL o PSÍQUICA

FÍSICO MOTOR

NIVELES ACREDITADOS PARA ESTUDIANTES CON DISCAPACIDAD

AUDITIVA :

Inicial en Familia Comunitaria

Primaria Comunitaria Vocacional

INTELLECTUAL :

Atención Temprana

Independencia Personal

Independencia Social

NIVELES DE CERTIFICACIÓN ACREDITADOS - TÉCNICA TECNOLÓGICA PRODUCTIVA :

ESPECIALIDADES ACREDITADAS DEL NIVEL DE FORMACIÓN TÉCNICA TECNOLÓGICA PRODUCTIVA :

EL CENTRO DE EDUCACIÓN ESPECIAL **NO** CUENTA CON EQUIPO MULTIDISCIPLINARIO

SERVICIOS ACREDITADOS DE OTROS PROFESIONALES :

CENTROS DE EDUCACIÓN ESPECIAL DE **COCHABAMBA**



DISTRITO EDUCATIVO:
AIQUILE
 CENTRO DE EDUCACIÓN ESPECIAL:
AIQUILE E

COD. S.I.E. : 80970096 DEPENDENCIA : Convenio TURNO : **M** **T** **N**
 N° R. A. DE CREACIÓN : 2293/2013 N° R. A. DE MODIFICACIÓN :

DIRECCIÓN :	Calle Baptista, S/N, entre Calles Gualberto Villarroel y Zenteno
MUNICIPIO/LOCALIDAD :	Primera Sección (Aiquile)
PROVINCIA :	Campero
UBICACIÓN EN GOOGLE MAPS :	https://maps.app.goo.gl/CRCjrXZRtsyked3o7
DIRECTOR/A :	Carolina Balceras Rodriguez
TELÉFONO/CELULAR :	71457202

DESCRIPCIÓN DEL CENTRO DE EDUCACIÓN ESPECIAL

El Centro de Educación Especial Aiquile "E" inició sus actividades en 1999 con 5 niños en un espacio provisional y en 2001 logró contar con infraestructura propia, desde entonces ha consolidado su labor educativa. En la actualidad, atiende a 80 estudiantes con diversas discapacidades y dificultades de aprendizaje, en modalidades directa e indirecta, ampliando progresivamente su cobertura para responder a la demanda de la región.



ÁREA/S ACREDITADA/S :	DISCAPACIDAD <input checked="" type="checkbox"/>	DIFICULTADES EN EL APRENDIZAJE <input type="checkbox"/>	TALENTO EXTRAORDINARIO <input type="checkbox"/>
SUBÁREAS DE DISCAPACIDAD ACREDITADA/S :	MÚLTIPLE <input checked="" type="checkbox"/>	MENTAL o PSÍQUICA <input type="checkbox"/>	FÍSICO MOTOR <input type="checkbox"/>
	VISUAL <input type="checkbox"/>	INTELLECTUAL <input checked="" type="checkbox"/>	
	AUDITIVA <input type="checkbox"/>		

NIVELES ACREDITADOS PARA ESTUDIANTES CON DISCAPACIDAD

AUDITIVA :

<input type="text"/>	<input type="text"/>	<input type="text"/>
----------------------	----------------------	----------------------

INTELLECTUAL :

Atención Temprana <input type="text"/>	Independencia Personal <input type="text"/>	Independencia Social <input type="text"/>
--	---	---

NIVELES DE CERTIFICACIÓN ACREDITADOS - TÉCNICA TECNOLÓGICA PRODUCTIVA :

<input type="text"/>	<input type="text"/>	<input type="text"/>
----------------------	----------------------	----------------------

ESPECIALIDADES ACREDITADAS DEL NIVEL DE FORMACIÓN TÉCNICA TECNOLÓGICA PRODUCTIVA :

<input type="text"/>	<input type="text"/>	<input type="text"/>
<input type="text"/>	<input type="text"/>	<input type="text"/>

EL CENTRO DE EDUCACIÓN ESPECIAL **NO** CUENTA CON EQUIPO MULTIDISCIPLINARIO

SERVICIOS ACREDITADOS DE OTROS PROFESIONALES :

<input type="text"/>	<input type="text"/>	<input type="text"/>
<input type="text"/>	<input type="text"/>	<input type="text"/>

DISTRITO EDUCATIVO:

ARANI

CENTRO DE EDUCACIÓN ESPECIAL:

VIRGEN LA BELLA

COD. S.I.E. : 80940035

DEPENDENCIA : Fiscal

TURNO : **M** **T** **N**

N° R. A. DE CREACIÓN : 5092/2022

N° R. A. DE MODIFICACIÓN :

DIRECCIÓN :

Zona Central, Av. Aroma, S/N

MUNICIPIO/LOCALIDAD :

Arani

PROVINCIA :

Arani

UBICACIÓN EN GOOGLE MAPS :

<https://maps.app.goo.gl/TRuMgVdy114bQBya7>

DIRECTOR/A :

Katherine Jessica Zelaya Fernandez

TELÉFONO/CELULAR :

79367313

COCHABAMBA



DESCRIPCIÓN DEL CENTRO DE EDUCACIÓN ESPECIAL

El Centro de Educación Especial "Virgen la Bella", creado el 19 de septiembre de 2022 en Cochabamba e inaugurado en abril de 2023, atiende a estudiantes con discapacidad y dificultades de aprendizaje, con un enfoque inclusivo, promueve la autonomía y la integración social. Actualmente cuenta con 22 estudiantes y brinda apoyo especializado, en coordinación con Unidades Educativas del área.

ÁREA/S ACREDITADA/S :

DISCAPACIDAD

DIFICULTADES EN EL APRENDIZAJE

TALENTO EXTRAORDINARIO

SUBÁREAS DE DISCAPACIDAD ACREDITADA/S :

VISUAL

AUDITIVA

MÚLTIPLE

MENTAL o PSÍQUICA

INTELLECTUAL

FÍSICO MOTOR

NIVELES ACREDITADOS PARA ESTUDIANTES CON DISCAPACIDAD

AUDITIVA :

Inicial en Familia Comunitaria

Primaria Comunitaria Vocacional

INTELLECTUAL :

Atención Temprana

Independencia Personal

Independencia Social

NIVELES DE CERTIFICACIÓN ACREDITADOS - TÉCNICA TECNOLÓGICA PRODUCTIVA :

ESPECIALIDADES ACREDITADAS DEL NIVEL DE FORMACIÓN TÉCNICA TECNOLÓGICA PRODUCTIVA :

EL CENTRO DE EDUCACIÓN ESPECIAL **NO** CUENTA CON EQUIPO MULTIDISCIPLINARIO

SERVICIOS ACREDITADOS DE OTROS PROFESIONALES :

DISTRITO EDUCATIVO:
ARBIETO
 CENTRO DE EDUCACIÓN ESPECIAL:
NUEVO AMANECER

COD. S.I.E. : 60950025 DEPENDENCIA : Fiscal TURNO : **M** **T** **N**
 N° R. A. DE CREACIÓN : 0105/2015 N° R. A. DE MODIFICACIÓN :

DIRECCIÓN :	Plaza de Achamoco
MUNICIPIO/LOCALIDAD :	Arbieto
PROVINCIA :	Esteban Arce
UBICACIÓN EN GOOGLE MAPS :	https://maps.app.goo.gl/cy7fh2cvrX5p5P5x9
DIRECTOR/A :	Amparo Diaz Lozano
TELÉFONO/CELULAR :	75992227

DESCRIPCIÓN DEL CENTRO DE EDUCACIÓN ESPECIAL

El Centro de Educación Especial "Nuevo Amanecer" fue creado en 2016 en el municipio de Arbieto, Cochabamba, para garantizar el acceso a la educación de niños con discapacidad que no contaban con atención especializada. Comenzó con 10 estudiantes y actualmente atiende a 49 en modalidad directa y 6 en modalidad indirecta. Su labor educativa abarca diversas discapacidades, consolidándose como un referente inclusivo en la región.



ÁREA/S ACREDITADA/S :	DISCAPACIDAD <input checked="" type="checkbox"/>	DIFICULTADES EN EL APRENDIZAJE <input type="checkbox"/>	TALENTO EXTRAORDINARIO <input type="checkbox"/>
SUBÁREAS DE DISCAPACIDAD ACREDITADA/S :	MÚLTIPLE <input checked="" type="checkbox"/>	MENTAL o PSÍQUICA <input type="checkbox"/>	FÍSICO MOTOR <input type="checkbox"/>
	VISUAL <input type="checkbox"/>	INTELECTUAL <input checked="" type="checkbox"/>	
	AUDITIVA <input type="checkbox"/>		

NIVELES ACREDITADOS PARA ESTUDIANTES CON DISCAPACIDAD

AUDITIVA :

<input type="text"/>	<input type="text"/>	<input type="text"/>
----------------------	----------------------	----------------------

INTELECTUAL :

Atención Temprana	Independencia Personal	Independencia Social
-------------------	------------------------	----------------------

NIVELES DE CERTIFICACIÓN ACREDITADOS - TÉCNICA TECNOLÓGICA PRODUCTIVA :

<input type="text"/>	<input type="text"/>	<input type="text"/>
----------------------	----------------------	----------------------

ESPECIALIDADES ACREDITADAS DEL NIVEL DE FORMACIÓN TÉCNICA TECNOLÓGICA PRODUCTIVA :

<input type="text"/>	<input type="text"/>	<input type="text"/>
<input type="text"/>	<input type="text"/>	<input type="text"/>

EL CENTRO DE EDUCACIÓN ESPECIAL **NO** CUENTA CON EQUIPO MULTIDISCIPLINARIO

SERVICIOS ACREDITADOS DE OTROS PROFESIONALES :

<input type="text"/>	<input type="text"/>	<input type="text"/>
<input type="text"/>	<input type="text"/>	<input type="text"/>

DISTRITO EDUCATIVO:
CAPINOTA / SICAYA
 CENTRO DE EDUCACIÓN ESPECIAL:
LA ESPERANZA DE CAPINOTA

COD. S.I.E. : 80920050 DEPENDENCIA : Fiscal TURNO : **M** **T** **N**
 N° R. A. DE CREACIÓN : 1193/2015 N° R. A. DE MODIFICACIÓN :

DIRECCIÓN :	Avenida Busch, S/N, entre Calle Rodolfo Montaña y Chapare
MUNICIPIO/LOCALIDAD :	Capinota
PROVINCIA :	Capinota
UBICACIÓN EN GOOGLE MAPS :	https://maps.app.goo.gl/H2FAkhod4sRVBBd27
DIRECTOR/A :	Gonzalo Callapa Quispe
TELÉFONO/CELULAR :	79764875

COCHABAMBA



DESCRIPCIÓN DEL CENTRO DE EDUCACIÓN ESPECIAL

El Centro Educativo Fiscal “La Esperanza de Capinota”, fundado el 20 de mayo de 2015, atiende a estudiantes con discapacidad intelectual, trastornos del espectro autista y dificultades de aprendizaje. Nació como un proyecto impulsado por padres y maestros para brindar educación especial en la localidad de Capinota, iniciando sus actividades en aulas prestadas de la Unidad Educativa “Alfredo Jacob”.

ÁREA/S ACREDITADA/S :	DISCAPACIDAD <input checked="" type="checkbox"/>	DIFICULTADES EN EL APRENDIZAJE <input checked="" type="checkbox"/>	TALENTO EXTRAORDINARIO <input type="checkbox"/>
SUBÁREAS DE DISCAPACIDAD ACREDITADA/S :	MÚLTIPLE <input checked="" type="checkbox"/>	MENTAL o PSÍQUICA <input type="checkbox"/>	
	VISUAL <input type="checkbox"/>	INTELLECTUAL <input checked="" type="checkbox"/>	FÍSICO MOTOR <input type="checkbox"/>
	AUDITIVA <input type="checkbox"/>		

NIVELES ACREDITADOS PARA ESTUDIANTES CON DISCAPACIDAD

AUDITIVA :

<input type="text"/>	<input type="text"/>	<input type="text"/>
----------------------	----------------------	----------------------

INTELLECTUAL :

Atención Temprana	Independencia Personal	Independencia Social
-------------------	------------------------	----------------------

NIVELES DE CERTIFICACIÓN ACREDITADOS - TÉCNICA TECNOLÓGICA PRODUCTIVA :

<input type="text"/>	<input type="text"/>	<input type="text"/>
----------------------	----------------------	----------------------

ESPECIALIDADES ACREDITADAS DEL NIVEL DE FORMACIÓN TÉCNICA TECNOLÓGICA PRODUCTIVA :

<input type="text"/>	<input type="text"/>	<input type="text"/>
<input type="text"/>	<input type="text"/>	<input type="text"/>

EL CENTRO DE EDUCACIÓN ESPECIAL **NO** CUENTA CON EQUIPO MULTIDISCIPLINARIO

SERVICIOS ACREDITADOS DE OTROS PROFESIONALES :

<input type="text"/>	<input type="text"/>	<input type="text"/>
<input type="text"/>	<input type="text"/>	<input type="text"/>

DISTRITO EDUCATIVO:
CHIMORÉ
 CENTRO DE EDUCACIÓN ESPECIAL:
LUZ Y ESPERANZA

COD. S.I.E. : 50870072 DEPENDENCIA : Fiscal TURNO : **M** **T** **N**
 N° R. A. DE CREACIÓN : 0141/2023 N° R. A. DE MODIFICACIÓN :

DIRECCIÓN :	Av. Panamericana, Calle Sucre, S/N, Carretera Santa Cruz
MUNICIPIO/LOCALIDAD :	Chimoré
PROVINCIA :	Carrasco
UBICACIÓN EN GOOGLE MAPS :	https://maps.app.goo.gl/22hoEU9nWGLG4aWYA
DIRECTOR/A :	Javier Sandoval Ramos
TELÉFONO/CELULAR :	68508294

DESCRIPCIÓN DEL CENTRO DE EDUCACIÓN ESPECIAL

El Centro de Educación Especial "Luz y Esperanza", fundado el 31 de marzo de 2023 en Chimoré, provincia Carrasco, funciona en ambientes del Centro de Educación Alternativa "San José Obrero". Atiende a estudiantes con diversas discapacidades, ofreciendo apoyo en el desarrollo de la independencia personal, social y pedagógica. En su primer año matriculó a 24 estudiantes.



COCHABAMBA

ÁREA/S ACREDITADA/S :	DISCAPACIDAD <input checked="" type="checkbox"/>	DIFICULTADES EN EL APRENDIZAJE <input type="checkbox"/>	TALENTO EXTRAORDINARIO <input type="checkbox"/>
SUBÁREAS DE DISCAPACIDAD ACREDITADA/S :	MÚLTIPLE <input checked="" type="checkbox"/>	MENTAL o PSÍQUICA <input type="checkbox"/>	FÍSICO MOTOR <input checked="" type="checkbox"/>
	VISUAL <input checked="" type="checkbox"/>	INTELLECTUAL <input checked="" type="checkbox"/>	
	AUDITIVA <input checked="" type="checkbox"/>		

NIVELES ACREDITADOS PARA ESTUDIANTES CON DISCAPACIDAD

AUDITIVA :		
Inicial en Familia Comunitaria	Primaria Comunitaria Vocacional	
INTELLECTUAL :		
Atención Temprana	Independencia Personal	Independencia Social

NIVELES DE CERTIFICACIÓN ACREDITADOS - TÉCNICA TECNOLÓGICA PRODUCTIVA :

ESPECIALIDADES ACREDITADAS DEL NIVEL DE FORMACIÓN TÉCNICA TECNOLÓGICA PRODUCTIVA :

EL CENTRO DE EDUCACIÓN ESPECIAL **NO** CUENTA CON EQUIPO MULTIDISCIPLINARIO

SERVICIOS ACREDITADOS DE OTROS PROFESIONALES :

DISTRITO EDUCATIVO:

CLIZA

CENTRO DE EDUCACIÓN ESPECIAL:

GERMÁN JORDÁN

COD. S.I.E. : 80910035

DEPENDENCIA : Fiscal

TURNO : **M** **T** **N**

Nº R. A. DE CREACIÓN : 1600/2020

Nº R. A. DE MODIFICACIÓN :

DIRECCIÓN :

Av. G. Villarroel, S/N, frente a galpón de papas

MUNICIPIO/LOCALIDAD :

Cliza

PROVINCIA :

Germán Jordán

UBICACIÓN EN GOOGLE MAPS :

<https://maps.app.goo.gl/m13XNcnXioQffpZu8>

DIRECTOR/A :

Nayda Ximena Callejas Alvarado

TELÉFONO/CELULAR :

67551545

COCHABAMBA



DESCRIPCIÓN DEL CENTRO DE EDUCACIÓN ESPECIAL

El Centro de Educación Especial de Cliza fue creado para atender la necesidad educativa de personas con discapacidad en el municipio, constituido legalmente mediante Resolución Administrativa Nº 1600/2020 e inaugurado el 7 de marzo de 2022. Inició con un ítem estatal y dos municipales, incorporando posteriormente un ítem de psicología para fortalecer su labor.

ÁREA/S ACREDITADA/S :

DISCAPACIDAD

DIFICULTADES EN EL APRENDIZAJE

TALENTO EXTRAORDINARIO

SUBÁREAS DE DISCAPACIDAD ACREDITADA/S :

VISUAL

AUDITIVA

MÚLTIPLE

INTELLECTUAL

MENTAL o PSÍQUICA

FÍSICO MOTOR

NIVELES ACREDITADOS PARA ESTUDIANTES CON DISCAPACIDAD

AUDITIVA :

INTELLECTUAL :

Atención Temprana

Independencia Personal

Independencia Social

NIVELES DE CERTIFICACIÓN ACREDITADOS - TÉCNICA TECNOLÓGICA PRODUCTIVA :

ESPECIALIDADES ACREDITADAS DEL NIVEL DE FORMACIÓN TÉCNICA TECNOLÓGICA PRODUCTIVA :

EL CENTRO DE EDUCACIÓN ESPECIAL **NO** CUENTA CON EQUIPO MULTIDISCIPLINARIO

SERVICIOS ACREDITADOS DE OTROS PROFESIONALES :

Psicología

DISTRITO EDUCATIVO:
COCHABAMBA 1
 CENTRO DE EDUCACIÓN ESPECIAL:
AUDIOLOGÍA LUCY ARGANDOÑA DE CESPEDES

COD. S.I.E. : 80980446 DEPENDENCIA : Convenio TURNO : **M** **T** **N**
 N° R. A. DE CREACIÓN : 2373/2018 N° R. A. DE MODIFICACIÓN :

DIRECCIÓN :	Calle Gral. Achá Nro. 677, Esquina Suipacha
MUNICIPIO/LOCALIDAD :	Cochabamba
PROVINCIA :	Cercado
UBICACIÓN EN GOOGLE MAPS :	https://maps.app.goo.gl/EoRArR3Uhvtk97ar8
DIRECTOR/A :	Mcs. Maria Elena Alarcon Camargo
TELÉFONO/CELULAR :	4259577-70712730

DESCRIPCIÓN DEL CENTRO DE EDUCACIÓN ESPECIAL

El Centro de Educación Especial "Audiología Lucy Argandoña de Céspedes", fundado el 20 de agosto de 1957 por la señora Lucy Argandoña de Céspedes, primera presidenta de la FEBOS, brinda atención educativa a niñas y niños con discapacidad auditiva. Desarrolla programas de estimulación temprana, especialidades técnicas en mecánica industrial y gastronomía, además de ofrecer servicios especializados de fonoaudiología, psicología y Lengua de Señas Boliviana.



COCHABAMBA

ÁREA/S ACREDITADA/S :	DISCAPACIDAD <input checked="" type="checkbox"/>	DIFICULTADES EN EL APRENDIZAJE <input type="checkbox"/>	TALENTO EXTRAORDINARIO <input type="checkbox"/>
SUBÁREAS DE DISCAPACIDAD ACREDITADA/S :	MÚLTIPLE <input type="checkbox"/>	MENTAL o PSÍQUICA <input type="checkbox"/>	FÍSICO MOTOR <input type="checkbox"/>
	VISUAL <input type="checkbox"/>	AUDITIVA <input checked="" type="checkbox"/>	INTELLECTUAL <input type="checkbox"/>

NIVELES ACREDITADOS PARA ESTUDIANTES CON DISCAPACIDAD

AUDITIVA :

Inicial en Familia Comunitaria Primaria Comunitaria Vocacional

INTELLECTUAL :

NIVELES DE CERTIFICACIÓN ACREDITADOS - TÉCNICA TECNOLÓGICA PRODUCTIVA :

ESPECIALIDADES ACREDITADAS DEL NIVEL DE FORMACIÓN TÉCNICA TECNOLÓGICA PRODUCTIVA :

EL CENTRO DE EDUCACIÓN ESPECIAL **SI** CUENTA CON EQUIPO MULTIDISCIPLINARIO

SERVICIOS ACREDITADOS DE OTROS PROFESIONALES :

Psicología	Fonoaudiología	

DISTRITO EDUCATIVO:
COCHABAMBA 1
 CENTRO DE EDUCACIÓN ESPECIAL:
DON BOSCO A

COD. S.I.E. : 80980490 DEPENDENCIA : Convenio TURNO : **M** **T** **N**
 N° R. A. DE CREACIÓN : 7088/2005 N° R. A. DE MODIFICACIÓN :

DIRECCIÓN :	Calle Francisco Pizarro, Nro. 355
MUNICIPIO/LOCALIDAD :	Cercado
PROVINCIA :	Cercado
UBICACIÓN EN GOOGLE MAPS :	https://maps.app.goo.gl/ai7ggZZK735X9LWy5
DIRECTOR/A :	Lic. Nelly Celia Torrez Robles
TELÉFONO/CELULAR :	76963476

DESCRIPCIÓN DEL CENTRO DE EDUCACIÓN ESPECIAL

El Centro de Educación Especial Don Bosco "A", fundado el 2 de mayo de 1993, atiende a niñas, niños y jóvenes con discapacidad auditiva y del habla. Como parte de las Escuelas Populares Don Bosco, integra formación académica y en valores. Cuenta con un equipo de 10 profesionales y ofrece educación inicial, primaria y apoyo a estudiantes hipoacúsicos en modalidades directa e indirecta.



COCHABAMBA

ÁREA/S ACREDITADA/S :	DISCAPACIDAD <input checked="" type="checkbox"/>	DIFICULTADES EN EL APRENDIZAJE <input type="checkbox"/>	TALENTO EXTRAORDINARIO <input type="checkbox"/>
SUBÁREAS DE DISCAPACIDAD ACREDITADA/S :	MÚLTIPLE <input type="checkbox"/>	MENTAL o PSÍQUICA <input type="checkbox"/>	FÍSICO MOTOR <input type="checkbox"/>
	VISUAL <input type="checkbox"/>	INTELLECTUAL <input type="checkbox"/>	
	AUDITIVA <input checked="" type="checkbox"/>		

NIVELES ACREDITADOS PARA ESTUDIANTES CON DISCAPACIDAD

AUDITIVA :		
Inicial en Familia Comunitaria	Primaria Comunitaria Vocacional	
INTELLECTUAL :		

NIVELES DE CERTIFICACIÓN ACREDITADOS - TÉCNICA TECNOLÓGICA PRODUCTIVA :

EL CENTRO DE EDUCACIÓN ESPECIAL **NO** CUENTA CON EQUIPO MULTIDISCIPLINARIO

SERVICIOS ACREDITADOS DE OTROS PROFESIONALES :		

DISTRITO EDUCATIVO:
COCHABAMBA 1
 CENTRO DE EDUCACIÓN ESPECIAL:
MARIANNE FROSTIG

COD. S.I.E. : 80980448 DEPENDENCIA : Fiscal TURNO : **M** **T** **N**
 N° R. A. DE CREACIÓN : 1797/2021 N° R. A. DE MODIFICACIÓN :

DIRECCIÓN :	Calle Jorge Udaeta, S/N, entre Luis Zegarra y Juan Claure
MUNICIPIO/LOCALIDAD :	Cochabamba
PROVINCIA :	Cercado
UBICACIÓN EN GOOGLE MAPS :	https://maps.app.goo.gl/WuFsk9Co4Rwi4EvN6
DIRECTOR/A :	Lic. Ximena Grisel Calatayud Ávila
TELÉFONO/CELULAR :	72219521

COCHABAMBA



DESCRIPCIÓN DEL CENTRO DE EDUCACIÓN ESPECIAL

Fundado el 14 de febrero de 1989, atiende a estudiantes con dificultades de aprendizaje en modalidades directa e indirecta, en turnos de mañana y tarde. Con 35 años de trayectoria, ofrece programas en Lenguaje y Comunicación, Razonamiento Lógico Matemático y áreas transversales, a cargo de un equipo de 15 profesionales entre docentes, psicóloga y personal administrativo. Su misión es brindar una intervención pedagógica integral e inclusiva.

ÁREA/S ACREDITADA/S :	DISCAPACIDAD <input type="checkbox"/>	DIFICULTADES EN EL APRENDIZAJE <input checked="" type="checkbox"/>	TALENTO EXTRAORDINARIO <input checked="" type="checkbox"/>
SUBÁREAS DE DISCAPACIDAD ACREDITADA/S :	MÚLTIPLE <input type="checkbox"/>	MENTAL o PSÍQUICA <input type="checkbox"/>	FÍSICO MOTOR <input type="checkbox"/>
	VISUAL <input type="checkbox"/>	INTELLECTUAL <input type="checkbox"/>	FÍSICO MOTOR <input type="checkbox"/>

NIVELES ACREDITADOS PARA ESTUDIANTES CON DISCAPACIDAD

AUDITIVA :

INTELLECTUAL :

NIVELES DE CERTIFICACIÓN ACREDITADOS - TÉCNICA TECNOLÓGICA PRODUCTIVA :

ESPECIALIDADES ACREDITADAS DEL NIVEL DE FORMACIÓN TÉCNICA TECNOLÓGICA PRODUCTIVA :

EL CENTRO DE EDUCACIÓN ESPECIAL **SI** CUENTA CON EQUIPO MULTIDISCIPLINARIO

SERVICIOS ACREDITADOS DE OTROS PROFESIONALES :
 Psicología

DISTRITO EDUCATIVO:
COCHABAMBA 1
 CENTRO DE EDUCACIÓN ESPECIAL:
MULTIDISCIPLINARIO HEROÍNAS DE LA CORONILLA

COD. S.I.E. : 80980579 DEPENDENCIA : Fiscal TURNO : **M** **T** **N**
 N° R. A. DE CREACIÓN : 2609/2013 N° R. A. DE MODIFICACIÓN : 0001/2025

DIRECCIÓN :	Calle Flora Salinas, Nro. 1431
MUNICIPIO/LOCALIDAD :	Cochabamba
PROVINCIA :	Cercado
UBICACIÓN EN GOOGLE MAPS :	https://maps.app.goo.gl/SxPUhJSBScbf8xy9
DIRECTOR/A :	Lic. Julio Cesar Sanabria Aranibar
TELÉFONO/CELULAR :	78300890

DESCRIPCIÓN DEL CENTRO DE EDUCACIÓN ESPECIAL

El Centro de Educación Especial Multidisciplinario Heroínas de la Coronilla, fundado el 4 de octubre de 2013 en Cochabamba, atiende a estudiantes con discapacidad intelectual y múltiple en modalidades directa e indirecta. Cuenta con 33 maestros y 255 estudiantes, y promueve la inclusión educativa, en consonancia con los lineamientos del Estado Plurinacional de Bolivia.



COCHABAMBA

ÁREA/S ACREDITADA/S :	DISCAPACIDAD <input checked="" type="checkbox"/>	DIFICULTADES EN EL APRENDIZAJE <input type="checkbox"/>	TALENTO EXTRAORDINARIO <input type="checkbox"/>
SUBÁREAS DE DISCAPACIDAD ACREDITADA/S :	MÚLTIPLE <input checked="" type="checkbox"/>	MENTAL o PSÍQUICA <input type="checkbox"/>	FÍSICO MOTOR <input type="checkbox"/>
	VISUAL <input type="checkbox"/>	INTELLECTUAL <input checked="" type="checkbox"/>	
	AUDITIVA <input type="checkbox"/>		

NIVELES ACREDITADOS PARA ESTUDIANTES CON DISCAPACIDAD

AUDITIVA :	<input type="checkbox"/>	<input type="checkbox"/>	<input type="checkbox"/>
INTELLECTUAL :	Atención Temprana <input type="checkbox"/>	Independencia Personal <input type="checkbox"/>	Independencia Social <input type="checkbox"/>

NIVELES DE CERTIFICACIÓN ACREDITADOS - TÉCNICA TECNOLÓGICA PRODUCTIVA :	Operario <input type="checkbox"/>	Básico <input type="checkbox"/>	Auxiliar <input type="checkbox"/>
---	-----------------------------------	---------------------------------	-----------------------------------

ESPECIALIDADES ACREDITADAS DEL NIVEL DE FORMACIÓN TÉCNICA TECNOLÓGICA PRODUCTIVA :	<input type="checkbox"/>	<input type="checkbox"/>	<input type="checkbox"/>
	<input type="checkbox"/>	<input type="checkbox"/>	<input type="checkbox"/>

EL CENTRO DE EDUCACIÓN ESPECIAL **SI** CUENTA CON EQUIPO MULTIDISCIPLINARIO

SERVICIOS ACREDITADOS DE OTROS PROFESIONALES :	Psicología <input type="checkbox"/>	Fonoaudiología <input type="checkbox"/>	<input type="checkbox"/>
	<input type="checkbox"/>	<input type="checkbox"/>	<input type="checkbox"/>

DISTRITO EDUCATIVO:
COCHABAMBA 1
 CENTRO DE EDUCACIÓN ESPECIAL:
PADRE IGNACIO ZALLES

COD. S.I.E. : 80980447 DEPENDENCIA : Convenio TURNO : **M** **T** **N**
 N° R. A. DE CREACIÓN : 6590/2005 N° R. A. DE MODIFICACIÓN :

DIRECCIÓN :	Av. América, Nro. 1359
MUNICIPIO/LOCALIDAD :	Cochabamba
PROVINCIA :	Cercado
UBICACIÓN EN GOOGLE MAPS :	https://maps.app.goo.gl/ahhB9aWzYbUDbQz67
DIRECTOR/A :	Lic. Martha Aquino Molina
TELÉFONO/CELULAR :	77417069

COCHABAMBA



DESCRIPCIÓN DEL CENTRO DE EDUCACIÓN ESPECIAL

El Centro de Educación Especial "Padre Ignacio Zalles", fundado en 1987 y oficializado en 1991, brinda atención especializada a personas con discapacidad visual, promoviendo su autonomía e inclusión social. Ofrece servicios en modalidades directa e indirecta, atendiendo a niños, niñas y jóvenes con discapacidad visual y múltiple, así como a estudiantes con baja visión o ceguera.

ÁREA/S ACREDITADA/S :	DISCAPACIDAD <input checked="" type="checkbox"/>	DIFICULTADES EN EL APRENDIZAJE <input type="checkbox"/>	TALENTO EXTRAORDINARIO <input type="checkbox"/>
SUBÁREAS DE DISCAPACIDAD ACREDITADA/S :	VISUAL <input checked="" type="checkbox"/>	AUDITIVA <input type="checkbox"/>	MÚLTIPLE <input type="checkbox"/>
		INTELLECTUAL <input type="checkbox"/>	MENTAL o PSÍQUICA <input type="checkbox"/>
			FÍSICO MOTOR <input type="checkbox"/>

NIVELES ACREDITADOS PARA ESTUDIANTES CON DISCAPACIDAD

AUDITIVA :

INTELLECTUAL :

NIVELES DE CERTIFICACIÓN ACREDITADOS - TÉCNICA TECNOLÓGICA PRODUCTIVA :

ESPECIALIDADES ACREDITADAS DEL NIVEL DE FORMACIÓN TÉCNICA TECNOLÓGICA PRODUCTIVA :

EL CENTRO DE EDUCACIÓN ESPECIAL **NO** CUENTA CON EQUIPO MULTIDISCIPLINARIO

SERVICIOS ACREDITADOS DE OTROS PROFESIONALES :

DISTRITO EDUCATIVO:
COCHABAMBA 1
 CENTRO DE EDUCACIÓN ESPECIAL:
PREEFA

COD. S.I.E. : 80980305 DEPENDENCIA : Convenio TURNO : **M** **T** **N**
 N° R. A. DE CREACIÓN : 1086/1990 N° R. A. DE MODIFICACIÓN : 7117/2025

DIRECCIÓN :	Pasaje del Maestro Nro. 405 Entre P. Del Maestro Y Hans Greter
MUNICIPIO/LOCALIDAD :	Cochabamba
PROVINCIA :	Cercado
UBICACIÓN EN GOOGLE MAPS :	https://maps.app.goo.gl/NxkutNMnM1rwryt98
DIRECTOR/A :	Lidia Elda Peredo Dávalos
TELÉFONO/CELULAR :	4545427 - 71439956

DESCRIPCIÓN DEL CENTRO DE EDUCACIÓN ESPECIAL

El Centro de Educación Especial PREEFA, fundado el 8 de febrero de 1988 en Cochabamba como institución fiscal en convenio con Fe y Alegría, atiende a niños, niñas y jóvenes con discapacidad intelectual, Síndrome de Down y autismo. Asimismo, brinda apoyo técnico-pedagógico a unidades educativas inclusivas en la modalidad indirecta, consolidándose como un referente en educación integral.



COCHABAMBA

ÁREA/S ACREDITADA/S :	DISCAPACIDAD <input checked="" type="checkbox"/>	DIFICULTADES EN EL APRENDIZAJE <input type="checkbox"/>	TALENTO EXTRAORDINARIO <input type="checkbox"/>
SUBÁREAS DE DISCAPACIDAD ACREDITADA/S :	MÚLTIPLE <input type="checkbox"/>	MENTAL o PSÍQUICA <input type="checkbox"/>	FÍSICO MOTOR <input type="checkbox"/>
	VISUAL <input type="checkbox"/>	AUDITIVA <input type="checkbox"/>	INTELECTUAL <input checked="" type="checkbox"/>

NIVELES ACREDITADOS PARA ESTUDIANTES CON DISCAPACIDAD

AUDITIVA :

<input type="text"/>	<input type="text"/>	<input type="text"/>
----------------------	----------------------	----------------------

INTELECTUAL :

Atención Temprana	Independencia Personal	Independencia Social
-------------------	------------------------	----------------------

NIVELES DE CERTIFICACIÓN ACREDITADOS - TÉCNICA TECNOLÓGICA PRODUCTIVA :

<input type="text"/>	<input type="text"/>	<input type="text"/>
----------------------	----------------------	----------------------

ESPECIALIDADES ACREDITADAS DEL NIVEL DE FORMACIÓN TÉCNICA TECNOLÓGICA PRODUCTIVA :

<input type="text"/>	<input type="text"/>	<input type="text"/>
<input type="text"/>	<input type="text"/>	<input type="text"/>

EL CENTRO DE EDUCACIÓN ESPECIAL **SI** CUENTA CON EQUIPO MULTIDISCIPLINARIO

SERVICIOS ACREDITADOS DE OTROS PROFESIONALES :

Psicología	Fonoaudiología	Fisioterapia
Psicomotricidad	<input type="text"/>	<input type="text"/>

DISTRITO EDUCATIVO:
COCHABAMBA 2
 CENTRO DE EDUCACIÓN ESPECIAL:
EUSTAQUIO MENDEZ ARENAS

COD. S.I.E. : 80980642 DEPENDENCIA : Fiscal TURNO : **M** **T** **N**
 N° R. A. DE CREACIÓN : 0663/2019 N° R. A. DE MODIFICACIÓN :

DIRECCIÓN :	Calle Cerezos del Colibrí, S/N, Magisterio La Rinconada
MUNICIPIO/LOCALIDAD :	Cochabamba
PROVINCIA :	Cercado
UBICACIÓN EN GOOGLE MAPS :	https://maps.app.goo.gl/a81HvK5za5CVqTde7
DIRECTOR/A :	Heber Chocamani Mamani
TELÉFONO/CELULAR :	73803729



DESCRIPCIÓN DEL CENTRO DE EDUCACIÓN ESPECIAL

El Centro de Educación Especial “Eustaquio Méndez Arenas”, fundado el 23 de septiembre de 2021 en la U. E. 26 de Octubre (La Rinconada), fue creado para atender a estudiantes con discapacidad intelectual en situación de vulnerabilidad. Funciona en modalidad directa, con el currículo de Independencia Personal y Social en turno tarde e indirecta, promoviendo la inclusión en la región.

ÁREA/S ACREDITADA/S :	DISCAPACIDAD <input checked="" type="checkbox"/>	DIFICULTADES EN EL APRENDIZAJE <input checked="" type="checkbox"/>	TALENTO EXTRAORDINARIO <input type="checkbox"/>
SUBÁREAS DE DISCAPACIDAD ACREDITADA/S :	MÚLTIPLE <input checked="" type="checkbox"/>	MENTAL o PSÍQUICA <input type="checkbox"/>	
	VISUAL <input type="checkbox"/>	INTELLECTUAL <input checked="" type="checkbox"/>	FÍSICO MOTOR <input type="checkbox"/>
	AUDITIVA <input type="checkbox"/>		

NIVELES ACREDITADOS PARA ESTUDIANTES CON DISCAPACIDAD

AUDITIVA :

<input type="text"/>	<input type="text"/>	<input type="text"/>
----------------------	----------------------	----------------------

INTELLECTUAL :

Atención Temprana	Independencia Personal	Independencia Social
-------------------	------------------------	----------------------

NIVELES DE CERTIFICACIÓN ACREDITADOS - TÉCNICA TECNOLÓGICA PRODUCTIVA :

<input type="text"/>	<input type="text"/>	<input type="text"/>
----------------------	----------------------	----------------------

ESPECIALIDADES ACREDITADAS DEL NIVEL DE FORMACIÓN TÉCNICA TECNOLÓGICA PRODUCTIVA :

<input type="text"/>	<input type="text"/>	<input type="text"/>
<input type="text"/>	<input type="text"/>	<input type="text"/>

EL CENTRO DE EDUCACIÓN ESPECIAL **NO** CUENTA CON EQUIPO MULTIDISCIPLINARIO

SERVICIOS ACREDITADOS DE OTROS PROFESIONALES :

<input type="text"/>	<input type="text"/>	<input type="text"/>
<input type="text"/>	<input type="text"/>	<input type="text"/>

DISTRITO EDUCATIVO:
COCHABAMBA 2
 CENTRO DE EDUCACIÓN ESPECIAL:
IGNACIA ZEBALLOS TABORGA

COD. S.I.E. : 80980643 DEPENDENCIA : Fiscal TURNO : **M** **T** **N**
 N° R. A. DE CREACIÓN : 0662/2019 N° R. A. DE MODIFICACIÓN :

DIRECCIÓN :	Av. Panamericana, Esq. J. G. Aguirre, S/N
MUNICIPIO/LOCALIDAD :	Cochabamba 2
PROVINCIA :	Cercado
UBICACIÓN EN GOOGLE MAPS :	https://maps.app.goo.gl/sdKXXjoKJznf1dBx7
DIRECTOR/A :	David Fuertes Reinaga
TELÉFONO/CELULAR :	70743966

DESCRIPCIÓN DEL CENTRO DE EDUCACIÓN ESPECIAL

El Centro de Educación Especial "Ignacia Zeballos Taboorga", creado en el año 2021, inició sus actividades con un aula y una matrícula de 8 estudiantes. Debido a la creciente demanda, amplió su cobertura brindando atención educativa integral a estudiantes con discapacidad intelectual, discapacidad físico-motora y múltiple. Desarrolla sus servicios en modalidades directa e indirecta, promoviendo la inclusión y el desarrollo de habilidades para la vida independiente.



COCHABAMBA

ÁREA/S ACREDITADA/S :	DISCAPACIDAD <input checked="" type="checkbox"/>	DIFICULTADES EN EL APRENDIZAJE <input checked="" type="checkbox"/>	TALENTO EXTRAORDINARIO <input checked="" type="checkbox"/>
SUBÁREAS DE DISCAPACIDAD ACREDITADA/S :	MÚLTIPLE <input checked="" type="checkbox"/>	MENTAL o PSÍQUICA <input type="checkbox"/>	FÍSICO MOTOR <input type="checkbox"/>
	VISUAL <input type="checkbox"/>	INTELLECTUAL <input checked="" type="checkbox"/>	
	AUDITIVA <input type="checkbox"/>		

NIVELES ACREDITADOS PARA ESTUDIANTES CON DISCAPACIDAD

AUDITIVA :

<input type="text"/>	<input type="text"/>	<input type="text"/>
----------------------	----------------------	----------------------

INTELLECTUAL :

Atención Temprana	Independencia Personal	Independencia Social
-------------------	------------------------	----------------------

NIVELES DE CERTIFICACIÓN ACREDITADOS - TÉCNICA TECNOLÓGICA PRODUCTIVA :

<input type="text"/>	<input type="text"/>	<input type="text"/>
----------------------	----------------------	----------------------

ESPECIALIDADES ACREDITADAS DEL NIVEL DE FORMACIÓN TÉCNICA TECNOLÓGICA PRODUCTIVA :

<input type="text"/>	<input type="text"/>	<input type="text"/>
<input type="text"/>	<input type="text"/>	<input type="text"/>

EL CENTRO DE EDUCACIÓN ESPECIAL **NO** CUENTA CON EQUIPO MULTIDISCIPLINARIO

SERVICIOS ACREDITADOS DE OTROS PROFESIONALES :

<input type="text"/>	<input type="text"/>	<input type="text"/>
<input type="text"/>	<input type="text"/>	<input type="text"/>

DISTRITO EDUCATIVO:
COLCAPIRHUA
 CENTRO DE EDUCACIÓN ESPECIAL:
GENOVEVA RÍOS

COD. S.I.E. : 40900029 DEPENDENCIA : Fiscal TURNO : **M** **T** **N**
 N° R. A. DE CREACIÓN : 3969/2015 N° R. A. DE MODIFICACIÓN :

DIRECCIÓN :	Entre Av. Blanco Galindo, Km 9, entre Av. Victor Ustáriz
MUNICIPIO/LOCALIDAD :	Colcapirhua
PROVINCIA :	Quillacollo
UBICACIÓN EN GOOGLE MAPS :	https://maps.app.goo.gl/26NwYRhe6u5UtQff7
DIRECTOR/A :	Hugo Ivan Villa Maldonado
TELÉFONO/CELULAR :	70362065

COCHABAMBA



DESCRIPCIÓN DEL CENTRO DE EDUCACIÓN ESPECIAL

El Centro de Educación Especial “Genoveva Ríos”, fundado en 2016 en el municipio de Colcapirhua, orientando su labor al desarrollo de la autonomía personal y la inclusión social. Cuenta con un equipo conformado por 8 maestras, una fisioterapeuta y una fonoaudióloga, que trabajan en modalidades directa e indirecta, implementando programas de rehabilitación, apoyo especializado y formación para la vida.

ÁREA/S ACREDITADA/S :	DISCAPACIDAD <input checked="" type="checkbox"/>	DIFICULTADES EN EL APRENDIZAJE <input type="checkbox"/>	TALENTO EXTRAORDINARIO <input type="checkbox"/>
SUBÁREAS DE DISCAPACIDAD ACREDITADA/S :	MÚLTIPLE <input checked="" type="checkbox"/>	MENTAL o PSÍQUICA <input type="checkbox"/>	FÍSICO MOTOR <input type="checkbox"/>
	VISUAL <input type="checkbox"/>	INTELLECTUAL <input checked="" type="checkbox"/>	
	AUDITIVA <input type="checkbox"/>		

NIVELES ACREDITADOS PARA ESTUDIANTES CON DISCAPACIDAD

AUDITIVA :

<input type="text"/>	<input type="text"/>	<input type="text"/>
----------------------	----------------------	----------------------

INTELLECTUAL :

Atención Temprana	Independencia Personal	Independencia Social
-------------------	------------------------	----------------------

NIVELES DE CERTIFICACIÓN ACREDITADOS - TÉCNICA TECNOLÓGICA PRODUCTIVA :

<input type="text"/>	<input type="text"/>	<input type="text"/>
----------------------	----------------------	----------------------

ESPECIALIDADES ACREDITADAS DEL NIVEL DE FORMACIÓN TÉCNICA TECNOLÓGICA PRODUCTIVA :

<input type="text"/>	<input type="text"/>	<input type="text"/>
<input type="text"/>	<input type="text"/>	<input type="text"/>

EL CENTRO DE EDUCACIÓN ESPECIAL **SI** CUENTA CON EQUIPO MULTIDISCIPLINARIO

SERVICIOS ACREDITADOS DE OTROS PROFESIONALES :

Fisioterapia	Fonoaudiología	<input type="text"/>
<input type="text"/>	<input type="text"/>	<input type="text"/>

DISTRITO EDUCATIVO:
COLOMI
 CENTRO DE EDUCACIÓN ESPECIAL:
WYÑAY FE Y ESPERANZA

COD. S.I.E. : 70890048 DEPENDENCIA : Fiscal TURNO : **M** **T** **N**
 N° R. A. DE CREACIÓN : 2596/2023 N° R. A. DE MODIFICACIÓN :

DIRECCIÓN :	Mercado Campesino de Colomi, S/N
MUNICIPIO/LOCALIDAD :	Colomi
PROVINCIA :	Chapare
UBICACIÓN EN GOOGLE MAPS :	https://maps.app.goo.gl/rZ6oZHA8ioap8VDA7
DIRECTOR/A :	Kenny Antonio Calani Lara
TELÉFONO/CELULAR :	68461399

DESCRIPCIÓN DEL CENTRO DE EDUCACIÓN ESPECIAL

El Centro de Educación Especial “Wiñay Fe y Esperanza”, fundado el 18 de julio de 2023 en Colomi, Cochabamba, brinda atención a estudiantes con discapacidad intelectual, visual, auditiva, físico-motora y múltiple. Funciona en turno de la mañana en modalidades directa e indirecta. Inició con un maestro y 15 estudiantes, y su población crece de forma sostenida.



COCHABAMBA

ÁREA/S ACREDITADA/S :	DISCAPACIDAD <input checked="" type="checkbox"/>	DIFICULTADES EN EL APRENDIZAJE <input type="checkbox"/>	TALENTO EXTRAORDINARIO <input type="checkbox"/>
SUBÁREAS DE DISCAPACIDAD ACREDITADA/S :	MÚLTIPLE <input checked="" type="checkbox"/>	MENTAL o PSÍQUICA <input type="checkbox"/>	FÍSICO MOTOR <input checked="" type="checkbox"/>
	VISUAL <input checked="" type="checkbox"/>	INTELLECTUAL <input checked="" type="checkbox"/>	
	AUDITIVA <input checked="" type="checkbox"/>		

NIVELES ACREDITADOS PARA ESTUDIANTES CON DISCAPACIDAD

AUDITIVA :		
Inicial en Familia Comunitaria	Primaria Comunitaria Vocacional	
INTELLECTUAL :		
Atención Temprana	Independencia Personal	Independencia Social

NIVELES DE CERTIFICACIÓN ACREDITADOS - TÉCNICA TECNOLÓGICA PRODUCTIVA :

ESPECIALIDADES ACREDITADAS DEL NIVEL DE FORMACIÓN TÉCNICA TECNOLÓGICA PRODUCTIVA :

EL CENTRO DE EDUCACIÓN ESPECIAL **NO** CUENTA CON EQUIPO MULTIDISCIPLINARIO

SERVICIOS ACREDITADOS DE OTROS PROFESIONALES :

DISTRITO EDUCATIVO:
ENTRE RÍOS
 CENTRO DE EDUCACIÓN ESPECIAL:
BULO BULO

COD. S.I.E. : 30870012 DEPENDENCIA : Fiscal TURNO : **M** **T** **N**
 N° R. A. DE CREACIÓN : 0140/2023 N° R. A. DE MODIFICACIÓN :

DIRECCIÓN :	Barrio Magisterio
MUNICIPIO/LOCALIDAD :	Entre Ríos
PROVINCIA :	Carrasco
UBICACIÓN EN GOOGLE MAPS :	https://goo.gl/maps/T1WC6Q8yHxGkhWKT9
DIRECTOR/A :	Lic. Nelson Lázaro Apala
TELÉFONO/CELULAR :	67455048

COCHABAMBA



DESCRIPCIÓN DEL CENTRO DE EDUCACIÓN ESPECIAL

El Centro de Educación Especial "Bulo Bulo" fue creado por iniciativa de padres de familia y maestros comprometidos, con el propósito de garantizar el derecho a la educación de niñas y niños con discapacidad. Atiende a estudiantes con discapacidad intelectual en modalidad directa y a estudiantes con dificultades de aprendizaje en modalidad indirecta, promoviendo una educación inclusiva y de calidad en la región.

ÁREA/S ACREDITADA/S :	DISCAPACIDAD <input checked="" type="checkbox"/>	DIFICULTADES EN EL APRENDIZAJE <input checked="" type="checkbox"/>	TALENTO EXTRAORDINARIO <input type="checkbox"/>
SUBÁREAS DE DISCAPACIDAD ACREDITADA/S :	MÚLTIPLE <input checked="" type="checkbox"/>	MENTAL o PSÍQUICA <input type="checkbox"/>	
	VISUAL <input type="checkbox"/>	INTELLECTUAL <input checked="" type="checkbox"/>	FÍSICO MOTOR <input type="checkbox"/>
	AUDITIVA <input type="checkbox"/>		

NIVELES ACREDITADOS PARA ESTUDIANTES CON DISCAPACIDAD

AUDITIVA :		
Inicial en Familia Comunitaria	Primaria Comunitaria Vocacional	
INTELLECTUAL :		
Atención Temprana	Independencia Personal	Independencia Social

NIVELES DE CERTIFICACIÓN ACREDITADOS - TÉCNICA TECNOLÓGICA PRODUCTIVA :

ESPECIALIDADES ACREDITADAS DEL NIVEL DE FORMACIÓN TÉCNICA TECNOLÓGICA PRODUCTIVA :

EL CENTRO DE EDUCACIÓN ESPECIAL **NO** CUENTA CON EQUIPO MULTIDISCIPLINARIO

SERVICIOS ACREDITADOS DE OTROS PROFESIONALES :

DISTRITO EDUCATIVO:
ENTRE RÍOS
 CENTRO DE EDUCACIÓN ESPECIAL:
ENTRE RÍOS

COD. S.I.E. : 30870013 DEPENDENCIA : Fiscal TURNO : **M** **T** **N**
 N° R. A. DE CREACIÓN : 4333/2023 N° R. A. DE MODIFICACIÓN :

DIRECCIÓN :	Av. Panamericana Km 265 carretera Sta. Cruz - Cbba
MUNICIPIO/LOCALIDAD :	Entre Ríos
PROVINCIA :	Carrasco
UBICACIÓN EN GOOGLE MAPS :	https://maps.app.goo.gl/nWpJy9rH3fR49U3fA
DIRECTOR/A :	Lic. Walter Valencia Vargas
TELÉFONO/CELULAR :	72735006

DESCRIPCIÓN DEL CENTRO DE EDUCACIÓN ESPECIAL

El Centro de Educación Especial “Entre Ríos” fue inaugurado el 9 de mayo de 2024 en la Unidad Educativa “Franz Tamayo”, con el apoyo y participación de autoridades regionales y municipales. Nació ante la necesidad de brindar atención educativa especializada a personas con discapacidad en la zona. Actualmente, ofrece servicios a estudiantes con discapacidad promoviendo su inclusión educativa y social mediante una atención integral y personalizada.



ÁREA/S ACREDITADA/S :	DISCAPACIDAD <input checked="" type="checkbox"/>	DIFICULTADES EN EL APRENDIZAJE <input type="checkbox"/>	TALENTO EXTRAORDINARIO <input type="checkbox"/>
SUBÁREAS DE DISCAPACIDAD ACREDITADA/S :	MÚLTIPLE <input type="checkbox"/>	MENTAL o PSÍQUICA <input type="checkbox"/>	FÍSICO MOTOR <input checked="" type="checkbox"/>
	VISUAL <input checked="" type="checkbox"/>	INTELLECTUAL <input checked="" type="checkbox"/>	
	AUDITIVA <input checked="" type="checkbox"/>		

NIVELES ACREDITADOS PARA ESTUDIANTES CON DISCAPACIDAD

AUDITIVA :

Inicial en Familia Comunitaria Primaria Comunitaria Vocacional

INTELLECTUAL :

Atención Temprana Independencia Personal Independencia Social

NIVELES DE CERTIFICACIÓN ACREDITADOS - TÉCNICA TECNOLÓGICA PRODUCTIVA :

ESPECIALIDADES ACREDITADAS DEL NIVEL DE FORMACIÓN TÉCNICA TECNOLÓGICA PRODUCTIVA :

EL CENTRO DE EDUCACIÓN ESPECIAL **NO** CUENTA CON EQUIPO MULTIDISCIPLINARIO

SERVICIOS ACREDITADOS DE OTROS PROFESIONALES :

DISTRITO EDUCATIVO:
PUERTO VILLAROEL
 CENTRO DE EDUCACIÓN ESPECIAL:
NUEVA VIDA

COD. S.I.E. : 40870115 DEPENDENCIA : Fiscal TURNO : **M** **T** **N**
 N° R. A. DE CREACIÓN : 0548/2017 N° R. A. DE MODIFICACIÓN :

DIRECCIÓN :	Pasaje Montero, entre Av. Santa cruz, S/N
MUNICIPIO/LOCALIDAD :	Ivirgarzama
PROVINCIA :	José Carrasco
UBICACIÓN EN GOOGLE MAPS :	https://maps.app.goo.gl/LcBq4tbbhtRPeRh18
DIRECTOR/A :	a.i. Elsa Lero Martinez
TELÉFONO/CELULAR :	63884425

COCHABAMBA



DESCRIPCIÓN DEL CENTRO DE EDUCACIÓN ESPECIAL

El Centro de Educación Especial “Nueva Vida” fue creado el 10 de junio de 2017 por iniciativa de autoridades locales y maestros comprometidos, e inaugurado en agosto del mismo año. Brinda atención educativa especializada a estudiantes con discapacidad, desarrollando sus actividades en los ambientes de la Guardería Municipal, con el compromiso de promover la inclusión y el desarrollo integral.

ÁREA/S ACREDITADA/S :	DISCAPACIDAD <input checked="" type="checkbox"/>	DIFICULTADES EN EL APRENDIZAJE <input type="checkbox"/>	TALENTO EXTRAORDINARIO <input type="checkbox"/>
SUBÁREAS DE DISCAPACIDAD ACREDITADA/S :	MÚLTIPLE <input checked="" type="checkbox"/>	MENTAL o PSÍQUICA <input type="checkbox"/>	FÍSICO MOTOR <input type="checkbox"/>
	VISUAL <input type="checkbox"/>	INTELLECTUAL <input checked="" type="checkbox"/>	
	AUDITIVA <input type="checkbox"/>		

NIVELES ACREDITADOS PARA ESTUDIANTES CON DISCAPACIDAD

AUDITIVA :

INTELLECTUAL :
 Atención Temprana Independencia Personal Independencia Social

NIVELES DE CERTIFICACIÓN ACREDITADOS - TÉCNICA TECNOLÓGICA PRODUCTIVA :

ESPECIALIDADES ACREDITADAS DEL NIVEL DE FORMACIÓN TÉCNICA TECNOLÓGICA PRODUCTIVA :

EL CENTRO DE EDUCACIÓN ESPECIAL **NO** CUENTA CON EQUIPO MULTIDISCIPLINARIO

SERVICIOS ACREDITADOS DE OTROS PROFESIONALES :

DISTRITO EDUCATIVO:
PUNATA
 CENTRO DE EDUCACIÓN ESPECIAL:
GUADALUPANO

COD. S.I.E. : 80850047 DEPENDENCIA : Convenio TURNO : **M** **T** **N**
 N° R. A. DE CREACIÓN : 6598/2005 N° R. A. DE MODIFICACIÓN :

DIRECCIÓN :	Av. Litoral, Nro. 13, Zona Pampa Grande
MUNICIPIO/LOCALIDAD :	Punata
PROVINCIA :	Punata
UBICACIÓN EN GOOGLE MAPS :	https://maps.app.goo.gl/DtsVAGXT5iTqm1oL8
DIRECTOR/A :	Limber Tito Castro
TELÉFONO/CELULAR :	76451386

DESCRIPCIÓN DEL CENTRO DE EDUCACIÓN ESPECIAL

El Centro de Educación Especial "Guadalupano", fundado el 16 de febrero de 1996 por la Congregación de las Hermanas de la Caridad de San Vicente, amplió sus servicios en 1999 con el apoyo de las Hijas de María Inmaculada de Guadalupe, incorporando las áreas de psicología, psicopedagogía y fisioterapia. Con 28 años de trayectoria, cuenta con 17 docentes y 3 administrativos, y brinda atención integral y especializada a estudiantes con discapacidad.



ÁREA/S ACREDITADA/S :	DISCAPACIDAD <input checked="" type="checkbox"/>	DIFICULTADES EN EL APRENDIZAJE <input type="checkbox"/>	TALENTO EXTRAORDINARIO <input type="checkbox"/>
SUBÁREAS DE DISCAPACIDAD ACREDITADA/S :	MÚLTIPLE <input checked="" type="checkbox"/>	MENTAL o PSÍQUICA <input type="checkbox"/>	FÍSICO MOTOR <input type="checkbox"/>
	VISUAL <input type="checkbox"/>	AUDITIVA <input type="checkbox"/>	INTELLECTUAL <input type="checkbox"/>

NIVELES ACREDITADOS PARA ESTUDIANTES CON DISCAPACIDAD

AUDITIVA :	Inicial en Familia Comunitaria	Primaria Comunitaria Vocacional	
INTELLECTUAL :	Atención Temprana	Independencia Personal	Independencia Social

NIVELES DE CERTIFICACIÓN ACREDITADOS - TÉCNICA TECNOLÓGICA PRODUCTIVA :

ESPECIALIDADES ACREDITADAS DEL NIVEL DE FORMACIÓN TÉCNICA TECNOLÓGICA PRODUCTIVA :

EL CENTRO DE EDUCACIÓN ESPECIAL **SI** CUENTA CON EQUIPO MULTIDISCIPLINARIO

SERVICIOS ACREDITADOS DE OTROS PROFESIONALES :	Psicología	Psicopedagogía	Fisioterapia
--	------------	----------------	--------------

DISTRITO EDUCATIVO:
QUILLACOLLO
 CENTRO DE EDUCACIÓN ESPECIAL:
AMOR MISERICORDIOSO B

COD. S.I.E. : 80900115 DEPENDENCIA : Fiscal TURNO : **M** **T** **N**
 N° R. A. DE CREACIÓN : 0235/2014 N° R. A. DE MODIFICACIÓN :

DIRECCIÓN :	OTB Tacomi, Final Avenida German Busch, S/N
MUNICIPIO/LOCALIDAD :	Quillacollo
PROVINCIA :	Quillacollo
UBICACIÓN EN GOOGLE MAPS :	https://maps.app.goo.gl/G3e7dZdiZntWR8f57
DIRECTOR/A :	Marisol Aguilar Conde
TELÉFONO/CELULAR :	72856585

COCHABAMBA



DESCRIPCIÓN DEL CENTRO DE EDUCACIÓN ESPECIAL

El Centro de Educación Especial "Amor Misericordioso B", creado el 7 de febrero de 2014, atiende a niñas, niños, jóvenes y adultos con discapacidad, ofreciendo una atención educativa especializada orientada a la inclusión y autonomía. Comparte infraestructura con la Unidad Educativa Taconi y, con el apoyo de tres maestros y un portero, brinda servicios en modalidades directa e indirecta, consolidándose como un espacio de compromiso, equidad y formación integral.

ÁREA/S ACREDITADA/S :	DISCAPACIDAD <input checked="" type="checkbox"/>	DIFICULTADES EN EL APRENDIZAJE <input type="checkbox"/>	TALENTO EXTRAORDINARIO <input type="checkbox"/>
SUBÁREAS DE DISCAPACIDAD ACREDITADA/S :	MÚLTIPLE <input checked="" type="checkbox"/>	MENTAL o PSÍQUICA <input type="checkbox"/>	FÍSICO MOTOR <input type="checkbox"/>
	VISUAL <input type="checkbox"/>	INTELLECTUAL <input checked="" type="checkbox"/>	
	AUDITIVA <input type="checkbox"/>		

NIVELES ACREDITADOS PARA ESTUDIANTES CON DISCAPACIDAD

AUDITIVA :

INTELLECTUAL :

NIVELES DE CERTIFICACIÓN ACREDITADOS - TÉCNICA TECNOLÓGICA PRODUCTIVA :

ESPECIALIDADES ACREDITADAS DEL NIVEL DE FORMACIÓN TÉCNICA TECNOLÓGICA PRODUCTIVA :

EL CENTRO DE EDUCACIÓN ESPECIAL **NO** CUENTA CON EQUIPO MULTIDISCIPLINARIO

SERVICIOS ACREDITADOS DE OTROS PROFESIONALES :

DISTRITO EDUCATIVO:
QUILLACOLLO
 CENTRO DE EDUCACIÓN ESPECIAL:
ARNOLDO SCHWIMMER

COD. S.I.E. : 80900074 DEPENDENCIA : Fiscal TURNO : **M** **T** **N**
 N° R. A. DE CREACIÓN : 0646/2019 N° R. A. DE MODIFICACIÓN :

DIRECCIÓN :	Calle Gral. Camacho Final Sud
MUNICIPIO/LOCALIDAD :	Quillacollo
PROVINCIA :	Quillacollo
UBICACIÓN EN GOOGLE MAPS :	https://maps.app.goo.gl/Zjbm4J62bdbgPjdG7
DIRECTOR/A :	Mirtha Leonor Choque Ramirez
TELÉFONO/CELULAR :	77486731

DESCRIPCIÓN DEL CENTRO DE EDUCACIÓN ESPECIAL

El Centro de Educación Especial "Arnoldo Schwimmer", fundado el 7 de septiembre de 1992 en Quillacollo, atiende a estudiantes con discapacidad intelectual, múltiple, dificultades de aprendizaje y talento extraordinario. Con 32 años de trayectoria, cuenta con 27 docentes, 6 administrativos y un Equipo Multidisciplinario, ofreciendo atención directa en independencia personal, social y formación técnica, así como apoyo pedagógico a escuelas inclusivas del distrito.



COCHABAMBA

ÁREA/S ACREDITADA/S :	DISCAPACIDAD <input checked="" type="checkbox"/>	DIFICULTADES EN EL APRENDIZAJE <input type="checkbox"/>	TALENTO EXTRAORDINARIO <input checked="" type="checkbox"/>
SUBÁREAS DE DISCAPACIDAD ACREDITADA/S :	MÚLTIPLE <input checked="" type="checkbox"/>	MENTAL o PSÍQUICA <input type="checkbox"/>	FÍSICO MOTOR <input checked="" type="checkbox"/>
	VISUAL <input checked="" type="checkbox"/>	INTELLECTUAL <input checked="" type="checkbox"/>	
	AUDITIVA <input checked="" type="checkbox"/>		

NIVELES ACREDITADOS PARA ESTUDIANTES CON DISCAPACIDAD

AUDITIVA :

Inicial en Familia Comunitaria Primaria Comunitaria Vocacional

INTELLECTUAL :

Atención Temprana Independencia Personal Independencia Social

NIVELES DE CERTIFICACIÓN ACREDITADOS - TÉCNICA TECNOLÓGICA PRODUCTIVA :

ESPECIALIDADES ACREDITADAS DEL NIVEL DE FORMACIÓN TÉCNICA TECNOLÓGICA PRODUCTIVA :

EL CENTRO DE EDUCACIÓN ESPECIAL **SI** CUENTA CON EQUIPO MULTIDISCIPLINARIO

SERVICIOS ACREDITADOS DE OTROS PROFESIONALES :

Psicología	Psicopedagogía	Fisioterapia
Fonoaudiología		

DISTRITO EDUCATIVO:

SACABA 1

CENTRO DE EDUCACIÓN ESPECIAL:

SAN BENITO MENNI

COD. S.I.E. : 80890117 DEPENDENCIA : Fiscal TURNO : **M** **T** **N**
 N° R. A. DE CREACIÓN : 182/2003 N° R. A. DE MODIFICACIÓN :

DIRECCIÓN :	Zona Puntiti, Calle Allzu, S/N, entre Calles 18 y 44
MUNICIPIO/LOCALIDAD :	Chapare
PROVINCIA :	Sacaba
UBICACIÓN EN GOOGLE MAPS :	https://maps.app.goo.gl/A3htHBn6dA2eMJKk9
DIRECTOR/A :	Angélica María Calani Velasquez
TELÉFONO/CELULAR :	65364154

COCHABAMBA



DESCRIPCIÓN DEL CENTRO DE EDUCACIÓN ESPECIAL

El Centro de Educación Especial "San Benito Menni", fue fundado el 24 de abril de 2000 por las Hermanas Hospitalarias del Sagrado Corazón de Jesús, funciona como institución fiscal. Atiende a 152 estudiantes en modalidad directa y 65 en modalidad indirecta, ofreciendo un servicio inclusivo y especializado. Cuenta con un equipo conformado por 11 maestras, 5 auxiliares, un fisioterapeuta y un psicólogo, quienes brindan apoyo integral a sus estudiantes.

ÁREA/S ACREDITADA/S :	DISCAPACIDAD <input checked="" type="checkbox"/>	DIFICULTADES EN EL APRENDIZAJE <input type="checkbox"/>	TALENTO EXTRAORDINARIO <input type="checkbox"/>
SUBÁREAS DE DISCAPACIDAD ACREDITADA/S :	MÚLTIPLE <input checked="" type="checkbox"/>	MENTAL o PSÍQUICA <input type="checkbox"/>	
	VISUAL <input type="checkbox"/>	INTELLECTUAL <input checked="" type="checkbox"/>	FÍSICO MOTOR <input type="checkbox"/>
	AUDITIVA <input type="checkbox"/>		

NIVELES ACREDITADOS PARA ESTUDIANTES CON DISCAPACIDAD

AUDITIVA :

<input type="text"/>	<input type="text"/>	<input type="text"/>
----------------------	----------------------	----------------------

INTELLECTUAL :

Atención Temprana	Independencia Personal	Independencia Social
-------------------	------------------------	----------------------

NIVELES DE CERTIFICACIÓN ACREDITADOS - TÉCNICA TECNOLÓGICA PRODUCTIVA :

<input type="text"/>	<input type="text"/>	<input type="text"/>
----------------------	----------------------	----------------------

ESPECIALIDADES ACREDITADAS DEL NIVEL DE FORMACIÓN TÉCNICA TECNOLÓGICA PRODUCTIVA :

<input type="text"/>	<input type="text"/>	<input type="text"/>
<input type="text"/>	<input type="text"/>	<input type="text"/>

EL CENTRO DE EDUCACIÓN ESPECIAL **NO** CUENTA CON EQUIPO MULTIDISCIPLINARIO

SERVICIOS ACREDITADOS DE OTROS PROFESIONALES :

Fisioterapia	<input type="text"/>	<input type="text"/>
<input type="text"/>	<input type="text"/>	<input type="text"/>

DISTRITO EDUCATIVO:
SHINAHOTA
 CENTRO DE EDUCACIÓN ESPECIAL:
JUANCITO PINTO

COD. S.I.E. : 80830091 DEPENDENCIA : Fiscal TURNO : **M** **T** **N**
 N° R. A. DE CREACIÓN : 3970/2015 N° R. A. DE MODIFICACIÓN :

DIRECCIÓN :	OTB Palmeras, entrada a Villa Victoria
MUNICIPIO/LOCALIDAD :	Shinahota
PROVINCIA :	Shinahota
UBICACIÓN EN GOOGLE MAPS :	https://maps.app.goo.gl/oDehuhqSwsc7BrSb6
DIRECTOR/A :	Lic. María del Rosario Alonzo Nuñez
TELÉFONO/CELULAR :	77449301

DESCRIPCIÓN DEL CENTRO DE EDUCACIÓN ESPECIAL

El Centro de Educación Especial "Juancito Pinto", fundado el 20 de mayo de 2016, surge por iniciativa de profesionales y familias para atender a estudiantes con discapacidad del municipio. Brinda atención directa e indirecta a personas con discapacidad intelectual. Cuenta con el apoyo de un equipo conformado de 5 maestras y un psicólogo comprometidos, promoviendo la independencia, inclusión y mejora de la calidad de vida de sus beneficiarios.



COCHABAMBA

ÁREA/S ACREDITADA/S :	DISCAPACIDAD <input checked="" type="checkbox"/>	DIFICULTADES EN EL APRENDIZAJE <input type="checkbox"/>	TALENTO EXTRAORDINARIO <input type="checkbox"/>
SUBÁREAS DE DISCAPACIDAD ACREDITADA/S :	MÚLTIPLE <input checked="" type="checkbox"/>	MENTAL o PSÍQUICA <input type="checkbox"/>	FÍSICO MOTOR <input type="checkbox"/>
	VISUAL <input type="checkbox"/>	INTELLECTUAL <input checked="" type="checkbox"/>	
	AUDITIVA <input type="checkbox"/>		

NIVELES ACREDITADOS PARA ESTUDIANTES CON DISCAPACIDAD

AUDITIVA :

<input type="text"/>	<input type="text"/>	<input type="text"/>
----------------------	----------------------	----------------------

INTELLECTUAL :

Atención Temprana	Independencia Personal	Independencia Social
-------------------	------------------------	----------------------

NIVELES DE CERTIFICACIÓN ACREDITADOS - TÉCNICA TECNOLÓGICA PRODUCTIVA :

<input type="text"/>	<input type="text"/>	<input type="text"/>
----------------------	----------------------	----------------------

ESPECIALIDADES ACREDITADAS DEL NIVEL DE FORMACIÓN TÉCNICA TECNOLÓGICA PRODUCTIVA :

<input type="text"/>	<input type="text"/>	<input type="text"/>
<input type="text"/>	<input type="text"/>	<input type="text"/>

EL CENTRO DE EDUCACIÓN ESPECIAL **NO** CUENTA CON EQUIPO MULTIDISCIPLINARIO

SERVICIOS ACREDITADOS DE OTROS PROFESIONALES :

<input type="text"/>	<input type="text"/>	<input type="text"/>
<input type="text"/>	<input type="text"/>	<input type="text"/>

DISTRITO EDUCATIVO:
COCHABAMBA
 CENTRO DE EDUCACIÓN ESPECIAL:
2 DE ABRIL

COD. S.I.E. : 70900082 DEPENDENCIA : Fiscal TURNO : **M** **T** **N**
 N° R. A. DE CREACIÓN : 0262/2018 N° R. A. DE MODIFICACIÓN :

DIRECCIÓN :	Zona Montecanto, S/N
MUNICIPIO/LOCALIDAD :	Sipe Sipe
PROVINCIA :	Quillacollo
UBICACIÓN EN GOOGLE MAPS :	https://maps.app.goo.gl/Kfk8s3RnFQD2GyFr9
DIRECTOR/A :	Mayra Andrea Unzueta Sanchez
TELÉFONO/CELULAR :	63860324



DESCRIPCIÓN DEL CENTRO DE EDUCACIÓN ESPECIAL

El Centro de Educación Especial "2 de Abril" fue fundado en el año 2018 en el municipio de Sipe Sipe, Cochabamba, para atender a estudiantes con discapacidad y dificultades en el aprendizaje. Actualmente comparte ambientes con la Unidad Educativa "Daniel Albornoz I" en el turno de la mañana y atiende a 59 estudiantes, en su mayoría con discapacidad intelectual. Funciona en modalidades directa e indirecta, con un plantel de tres docentes.

ÁREA/S ACREDITADA/S :	DISCAPACIDAD <input checked="" type="checkbox"/>	DIFICULTADES EN EL APRENDIZAJE <input checked="" type="checkbox"/>	TALENTO EXTRAORDINARIO <input type="checkbox"/>
SUBÁREAS DE DISCAPACIDAD ACREDITADA/S :	MÚLTIPLE <input checked="" type="checkbox"/>	MENTAL o PSÍQUICA <input type="checkbox"/>	
	VISUAL <input type="checkbox"/>	INTELLECTUAL <input checked="" type="checkbox"/>	FÍSICO MOTOR <input type="checkbox"/>
	AUDITIVA <input type="checkbox"/>		

NIVELES ACREDITADOS PARA ESTUDIANTES CON DISCAPACIDAD

AUDITIVA :

Inicial en Familia Comunitaria Primaria Comunitaria Vocacional

INTELLECTUAL :

Atención Temprana Independencia Personal Independencia Social

NIVELES DE CERTIFICACIÓN ACREDITADOS - TÉCNICA TECNOLÓGICA PRODUCTIVA :

ESPECIALIDADES ACREDITADAS DEL NIVEL DE FORMACIÓN TÉCNICA TECNOLÓGICA PRODUCTIVA :

EL CENTRO DE EDUCACIÓN ESPECIAL **NO** CUENTA CON EQUIPO MULTIDISCIPLINARIO

SERVICIOS ACREDITADOS DE OTROS PROFESIONALES :

DISTRITO EDUCATIVO:
TACOPAYA
 CENTRO DE EDUCACIÓN ESPECIAL:
TACOPAYA

COD. S.I.E. : 70930101 DEPENDENCIA : Fiscal TURNO : **M** **T** **N**
 N° R. A. DE CREACIÓN : 5282/2022 N° R. A. DE MODIFICACIÓN :

DIRECCIÓN :	Cantón Ventilla
MUNICIPIO/LOCALIDAD :	Tacopaya
PROVINCIA :	Arque
UBICACIÓN EN GOOGLE MAPS :	https://goo.gl/maps/EDoWmEBcEHW7ootcA
DIRECTOR/A :	Navel Nina Quispe
TELÉFONO/CELULAR :	68299262

DESCRIPCIÓN DEL CENTRO DE EDUCACIÓN ESPECIAL

El Centro de Educación Especial "Tacopaya", creado el 14 de abril de 2023 en la comunidad de Cona Cona, municipio de Tacopaya, Cochabamba, brinda atención directa e indirecta a estudiantes con discapacidad intelectual, múltiple y dificultades de aprendizaje. Comparte infraestructura con la Unidad Educativa Gualberto Villarroel y funciona como unidad educativa de dependencia fiscal-rural, atendiendo las necesidades educativas de la región.



COCHABAMBA

ÁREA/S ACREDITADA/S :	DISCAPACIDAD <input checked="" type="checkbox"/>	DIFICULTADES EN EL APRENDIZAJE <input checked="" type="checkbox"/>	TALENTO EXTRAORDINARIO <input type="checkbox"/>
SUBÁREAS DE DISCAPACIDAD ACREDITADA/S :	MÚLTIPLE <input checked="" type="checkbox"/>	MENTAL o PSÍQUICA <input type="checkbox"/>	FÍSICO MOTOR <input type="checkbox"/>
	VISUAL <input type="checkbox"/>	INTELLECTUAL <input checked="" type="checkbox"/>	
	AUDITIVA <input type="checkbox"/>		

NIVELES ACREDITADOS PARA ESTUDIANTES CON DISCAPACIDAD

AUDITIVA :

<input type="text"/>	<input type="text"/>	<input type="text"/>
----------------------	----------------------	----------------------

INTELLECTUAL :

Atención Temprana	Independencia Personal	Independencia Social
-------------------	------------------------	----------------------

NIVELES DE CERTIFICACIÓN ACREDITADOS - TÉCNICA TECNOLÓGICA PRODUCTIVA :

<input type="text"/>	<input type="text"/>	<input type="text"/>
----------------------	----------------------	----------------------

ESPECIALIDADES ACREDITADAS DEL NIVEL DE FORMACIÓN TÉCNICA TECNOLÓGICA PRODUCTIVA :

<input type="text"/>	<input type="text"/>	<input type="text"/>
<input type="text"/>	<input type="text"/>	<input type="text"/>

EL CENTRO DE EDUCACIÓN ESPECIAL **NO** CUENTA CON EQUIPO MULTIDISCIPLINARIO

SERVICIOS ACREDITADOS DE OTROS PROFESIONALES :

<input type="text"/>	<input type="text"/>	<input type="text"/>
<input type="text"/>	<input type="text"/>	<input type="text"/>

DISTRITO EDUCATIVO:
TAPACARI
 CENTRO DE EDUCACIÓN ESPECIAL:
TAPACARÍ - COLOMBIA

COD. S.I.E. : 80880178 DEPENDENCIA : Fiscal TURNO : **M** **T** **N**
 N° R. A. DE CREACIÓN : 6252/2024 N° R. A. DE MODIFICACIÓN :

DIRECCIÓN :	Alto Tapacari
MUNICIPIO/LOCALIDAD :	Tapacari
PROVINCIA :	Tapacari
UBICACIÓN EN GOOGLE MAPS :	https://maps.app.goo.gl/TbLPAtoc8CGqzKFX6
DIRECTOR/A :	Jaime Paricagua Ramirez
TELÉFONO/CELULAR :	68140247

COCHABAMBA



DESCRIPCIÓN DEL CENTRO DE EDUCACIÓN ESPECIAL

El Centro de Educación Especial "Tapacari - Colombia", fundado el 30 de marzo de 2016 por la Lic. Delia Apaza Baltazar, atiende a estudiantes con discapacidad intelectual, auditiva y múltiple. Ofrece programas de atención temprana, independencia personal y social en modalidades directa e indirecta, y desde 2017 cuenta con un internado para estudiantes de zonas alejadas. Actualmente funciona en una infraestructura municipal.

ÁREA/S ACREDITADA/S :	DISCAPACIDAD <input checked="" type="checkbox"/>	DIFICULTADES EN EL APRENDIZAJE <input checked="" type="checkbox"/>	TALENTO EXTRAORDINARIO <input type="checkbox"/>
SUBÁREAS DE DISCAPACIDAD ACREDITADA/S :	MÚLTIPLE <input checked="" type="checkbox"/>	MENTAL o PSÍQUICA <input type="checkbox"/>	
	VISUAL <input type="checkbox"/>	INTELLECTUAL <input checked="" type="checkbox"/>	FÍSICO MOTOR <input type="checkbox"/>
	AUDITIVA <input type="checkbox"/>		

NIVELES ACREDITADOS PARA ESTUDIANTES CON DISCAPACIDAD

AUDITIVA :

<input type="text"/>	<input type="text"/>	<input type="text"/>
----------------------	----------------------	----------------------

INTELLECTUAL :

Atención Temprana	Independencia Personal	Independencia Social
-------------------	------------------------	----------------------

NIVELES DE CERTIFICACIÓN ACREDITADOS - TÉCNICA TECNOLÓGICA PRODUCTIVA :

<input type="text"/>	<input type="text"/>	<input type="text"/>
----------------------	----------------------	----------------------

ESPECIALIDADES ACREDITADAS DEL NIVEL DE FORMACIÓN TÉCNICA TECNOLÓGICA PRODUCTIVA :

<input type="text"/>	<input type="text"/>	<input type="text"/>
<input type="text"/>	<input type="text"/>	<input type="text"/>

EL CENTRO DE EDUCACIÓN ESPECIAL **NO** CUENTA CON EQUIPO MULTIDISCIPLINARIO

SERVICIOS ACREDITADOS DE OTROS PROFESIONALES :

<input type="text"/>	<input type="text"/>	<input type="text"/>
<input type="text"/>	<input type="text"/>	<input type="text"/>

DISTRITO EDUCATIVO:
TARATA
 CENTRO DE EDUCACIÓN ESPECIAL:
ESTEBAN ARCE B

COD. S.I.E. : 80950057 DEPENDENCIA : Fiscal TURNO : **M** **T** **N**
 N° R. A. DE CREACIÓN : 0245/2018 N° R. A. DE MODIFICACIÓN :

DIRECCIÓN :	Calle Melchor Urquidi, entre Plaza Aroma Y Avenida
MUNICIPIO/LOCALIDAD :	Tarata
PROVINCIA :	Tarata
UBICACIÓN EN GOOGLE MAPS :	https://maps.app.goo.gl/V8bForfYKneR7ECe6
DIRECTOR/A :	Lic. Alex Enrique Tola
TELÉFONO/CELULAR :	77425484

DESCRIPCIÓN DEL CENTRO DE EDUCACIÓN ESPECIAL

El Centro de Educación Especial "Esteban Arze B", fundado el 1 de octubre de 2018 en Tarata, atiende a 33 estudiantes con diversas discapacidades y dificultades de aprendizaje. Su misión es brindar una educación integral e inclusiva, fortaleciendo el desarrollo educativo mediante adaptaciones curriculares, talleres para familias y participación en actividades departamentales y nacionales, orientadas a mejorar la calidad de vida de las personas con discapacidad.

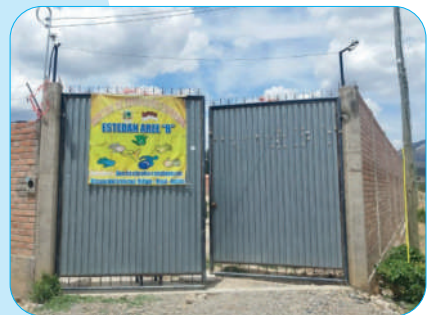

ÁREA/S ACREDITADA/S :	DISCAPACIDAD <input checked="" type="checkbox"/>	DIFICULTADES EN EL APRENDIZAJE <input checked="" type="checkbox"/>	TALENTO EXTRAORDINARIO <input type="checkbox"/>
SUBÁREAS DE DISCAPACIDAD ACREDITADA/S :	MÚLTIPLE <input checked="" type="checkbox"/>	MENTAL o PSÍQUICA <input type="checkbox"/>	
VISUAL <input type="checkbox"/>	AUDITIVA <input type="checkbox"/>	INTELLECTUAL <input checked="" type="checkbox"/>	FÍSICO MOTOR <input type="checkbox"/>

NIVELES ACREDITADOS PARA ESTUDIANTES CON DISCAPACIDAD

AUDITIVA :		
Inicial en Familia Comunitaria	Primaria Comunitaria Vocacional	
INTELLECTUAL :		
Atención Temprana	Independencia Personal	Independencia Social

NIVELES DE CERTIFICACIÓN ACREDITADOS - TÉCNICA TECNOLÓGICA PRODUCTIVA :

ESPECIALIDADES ACREDITADAS DEL NIVEL DE FORMACIÓN TÉCNICA TECNOLÓGICA PRODUCTIVA :

EL CENTRO DE EDUCACIÓN ESPECIAL **NO** CUENTA CON EQUIPO MULTIDISCIPLINARIO

SERVICIOS ACREDITADOS DE OTROS PROFESIONALES :

DISTRITO EDUCATIVO:
TIQUIPAYA
 CENTRO DE EDUCACIÓN ESPECIAL:
JESÚS MAESTRO B

COD. S.I.E. : 60900063 DEPENDENCIA : Convenio TURNO : **M** **T** **N**
 N° R. A. DE CREACIÓN : 2132/2007 N° R. A. DE MODIFICACIÓN :

DIRECCIÓN :	Villa Satellite, Z. Chilimarca, calle Brasil, S/N
MUNICIPIO/LOCALIDAD :	Tiquipaya
PROVINCIA :	Quillacollo
UBICACIÓN EN GOOGLE MAPS :	https://maps.app.goo.gl/rJXFQ3wFAvc4f9qC7
DIRECTOR/A :	Luis Alberto Vasquez Ramirez
TELÉFONO/CELULAR :	77924099

COCHABAMBA



DESCRIPCIÓN DEL CENTRO DE EDUCACIÓN ESPECIAL

El Centro de Educación Especial "Jesús Maestro B", fundado el 8 de octubre de 2007 en Tiquipaya con el apoyo de la Iglesia Cristiana Evangélica Luterana, cuenta con 17 años de trayectoria promoviendo la inclusión educativa, social y laboral de estudiantes con discapacidad. Brinda atención en modalidades directa e indirecta, con un equipo de profesionales comprometidos, ofreciendo una formación integral basada en valores cristiano-humanísticos.

ÁREA/S ACREDITADA/S :	DISCAPACIDAD <input checked="" type="checkbox"/>	DIFICULTADES EN EL APRENDIZAJE <input type="checkbox"/>	TALENTO EXTRAORDINARIO <input type="checkbox"/>
SUBÁREAS DE DISCAPACIDAD ACREDITADA/S :	MÚLTIPLE <input type="checkbox"/>	MENTAL o PSÍQUICA <input type="checkbox"/>	
	VISUAL <input checked="" type="checkbox"/>	INTELLECTUAL <input checked="" type="checkbox"/>	FÍSICO MOTOR <input checked="" type="checkbox"/>
	AUDITIVA <input checked="" type="checkbox"/>		

NIVELES ACREDITADOS PARA ESTUDIANTES CON DISCAPACIDAD

AUDITIVA :		
Inicial en Familia Comunitaria	Primaria Comunitaria Vocacional	
INTELLECTUAL :		
Atención Temprana	Independencia Personal	Independencia Social

NIVELES DE CERTIFICACIÓN ACREDITADOS - TÉCNICA TECNOLÓGICA PRODUCTIVA :

ESPECIALIDADES ACREDITADAS DEL NIVEL DE FORMACIÓN TÉCNICA TECNOLÓGICA PRODUCTIVA :

EL CENTRO DE EDUCACIÓN ESPECIAL **SI** CUENTA CON EQUIPO MULTIDISCIPLINARIO

SERVICIOS ACREDITADOS DE OTROS PROFESIONALES :		
Psicología	Fonoaudiología	Fisioterapia

DISTRITO EDUCATIVO:
TIRAQUE
 CENTRO DE EDUCACIÓN ESPECIAL:
TIRAQUE B

COD. S.I.E. : 80830097 DEPENDENCIA : Fiscal TURNO : **M** **T** **N**
 N° R. A. DE CREACIÓN : 0558/2017 N° R. A. DE MODIFICACIÓN :

DIRECCIÓN :	Calle Cabrera, S/N
MUNICIPIO/LOCALIDAD :	Tiraque
PROVINCIA :	Tiraque
UBICACIÓN EN GOOGLE MAPS :	https://maps.app.goo.gl/TC9uqhpYTTreWnn79
DIRECTOR/A :	Lic. Reynaldo Diego Flores Mamani
TELÉFONO/CELULAR :	67949046

DESCRIPCIÓN DEL CENTRO DE EDUCACIÓN ESPECIAL

El Centro "Tiraque B", fundado el 7 de marzo de 2017 en el municipio de Tiraque, Cochabamba, atiende a personas con discapacidad intelectual. Con una matrícula de 30 estudiantes, funciona en el turno de la mañana. Brinda atención a una población mayoritariamente rural, cuyas condiciones económicas son diversas. La lengua predominante es el quechua, y las creencias y festividades locales expresan un marcado sincretismo cultural.



COCHABAMBA

ÁREA/S ACREDITADA/S :	DISCAPACIDAD <input checked="" type="checkbox"/>	DIFICULTADES EN EL APRENDIZAJE <input type="checkbox"/>	TALENTO EXTRAORDINARIO <input type="checkbox"/>
SUBÁREAS DE DISCAPACIDAD ACREDITADA/S :	MÚLTIPLE <input checked="" type="checkbox"/>	MENTAL o PSÍQUICA <input type="checkbox"/>	FÍSICO MOTOR <input type="checkbox"/>
	VISUAL <input type="checkbox"/>	INTELLECTUAL <input checked="" type="checkbox"/>	
	AUDITIVA <input type="checkbox"/>		

NIVELES ACREDITADOS PARA ESTUDIANTES CON DISCAPACIDAD

AUDITIVA :

<input type="text"/>	<input type="text"/>	<input type="text"/>
----------------------	----------------------	----------------------

INTELLECTUAL :

Atención Temprana	Independencia Personal	Independencia Social
-------------------	------------------------	----------------------

NIVELES DE CERTIFICACIÓN ACREDITADOS - TÉCNICA TECNOLÓGICA PRODUCTIVA :

<input type="text"/>	<input type="text"/>	<input type="text"/>
----------------------	----------------------	----------------------

ESPECIALIDADES ACREDITADAS DEL NIVEL DE FORMACIÓN TÉCNICA TECNOLÓGICA PRODUCTIVA :

<input type="text"/>	<input type="text"/>	<input type="text"/>
<input type="text"/>	<input type="text"/>	<input type="text"/>

EL CENTRO DE EDUCACIÓN ESPECIAL **NO** CUENTA CON EQUIPO MULTIDISCIPLINARIO

SERVICIOS ACREDITADOS DE OTROS PROFESIONALES :

<input type="text"/>	<input type="text"/>	<input type="text"/>
<input type="text"/>	<input type="text"/>	<input type="text"/>

DISTRITO EDUCATIVO:

VACAS

CENTRO DE EDUCACIÓN ESPECIAL:

SAGRADO CORAZÓN DE JESÚS

COD. S.I.E. : 70940039

DEPENDENCIA : Fiscal

TURNO : M T N

Nº R. A. DE CREACIÓN : 0244/2018

Nº R. A. DE MODIFICACIÓN :

DIRECCIÓN :

Av. Aroma Esq. Comercio, S/N

MUNICIPIO/LOCALIDAD :

Vacas

PROVINCIA :

Arani

UBICACIÓN EN GOOGLE MAPS :

<https://maps.app.goo.gl/oNGr4QwBUdTwuWfN9>

DIRECTOR/A :

Alodia Villca Fabrica

TELÉFONO/CELULAR :

67542853

COCHABAMBA



DESCRIPCIÓN DEL CENTRO DE EDUCACIÓN ESPECIAL

El Centro de Educación Especial "Sagrado Corazón de Jesús", fundado en 2017 en el municipio de Vacas, Cochabamba, brinda atención educativa a estudiantes con discapacidad intelectual, múltiple y síndrome de Down. Funciona en instalaciones de la Unidad Educativa "Vacas" y atiende en el turno de la tarde a 15 estudiantes, principalmente de las comunidades de Pedregal y Sacha Sacha, con el apoyo de una maestra especializada en inclusión.

ÁREA/S ACREDITADA/S :

DISCAPACIDAD

DIFICULTADES EN EL APRENDIZAJE

TALENTO EXTRAORDINARIO

SUBÁREAS DE DISCAPACIDAD ACREDITADA/S :

VISUAL

AUDITIVA

MÚLTIPLE

MENTAL o PSÍQUICA

INTELLECTUAL

FÍSICO MOTOR

NIVELES ACREDITADOS PARA ESTUDIANTES CON DISCAPACIDAD

AUDITIVA :

INTELLECTUAL :

Atención Temprana

Independencia Personal

Independencia Social

NIVELES DE CERTIFICACIÓN ACREDITADOS - TÉCNICA TECNOLÓGICA PRODUCTIVA :

ESPECIALIDADES ACREDITADAS DEL NIVEL DE FORMACIÓN TÉCNICA TECNOLÓGICA PRODUCTIVA :

EL CENTRO DE EDUCACIÓN ESPECIAL NO CUENTA CON EQUIPO MULTIDISCIPLINARIO

SERVICIOS ACREDITADOS DE OTROS PROFESIONALES :

DISTRITO EDUCATIVO:
VILLA TUNARI
 CENTRO DE EDUCACIÓN ESPECIAL:
SONRISAS

COD. S.I.E. : 60890204 DEPENDENCIA : Convenio TURNO : **M** **T** **N**
 N° R. A. DE CREACIÓN : 3020/2011 N° R. A. DE MODIFICACIÓN :

DIRECCIÓN :	Zona El Arco, S/N, Otb Litoral
MUNICIPIO/LOCALIDAD :	Villa Tunari
PROVINCIA :	Villa Tunari
UBICACIÓN EN GOOGLE MAPS :	https://maps.app.goo.gl/d6mBMveaGkvngbPe7
DIRECTOR/A :	Danitza Mendez Veizaga
TELÉFONO/CELULAR :	69433224

DESCRIPCIÓN DEL CENTRO DE EDUCACIÓN ESPECIAL

El Centro de Educación Especial "Sonrisas", fundado el 16 de octubre de 2008 en Villa Tunari, Cochabamba, por el Padre Mauro Palamini y padres de familia con apoyo de la Fundación Filomondo (Italia), obtuvo certificación oficial en 2011. Desde 2010 es dirigido por la Hna. Dorota Domagala y actualmente atiende a 100 estudiantes con diversas discapacidades en modalidades directa e indirecta, con el apoyo de 7 docentes, 1 asistente de aula y 1 fisioterapeuta.



COCHABAMBA

ÁREA/S ACREDITADA/S :	DISCAPACIDAD <input checked="" type="checkbox"/>	DIFICULTADES EN EL APRENDIZAJE <input type="checkbox"/>	TALENTO EXTRAORDINARIO <input type="checkbox"/>
SUBÁREAS DE DISCAPACIDAD ACREDITADA/S :	MÚLTIPLE <input checked="" type="checkbox"/>	MENTAL o PSÍQUICA <input type="checkbox"/>	FÍSICO MOTOR <input type="checkbox"/>
	VISUAL <input type="checkbox"/>	INTELLECTUAL <input checked="" type="checkbox"/>	
	AUDITIVA <input type="checkbox"/>		

NIVELES ACREDITADOS PARA ESTUDIANTES CON DISCAPACIDAD

AUDITIVA :

Inicial en Familia Comunitaria Primaria Comunitaria Vocacional

INTELLECTUAL :

Atención Temprana Independencia Personal Independencia Social

NIVELES DE CERTIFICACIÓN ACREDITADOS - TÉCNICA TECNOLÓGICA PRODUCTIVA :

ESPECIALIDADES ACREDITADAS DEL NIVEL DE FORMACIÓN TÉCNICA TECNOLÓGICA PRODUCTIVA :

EL CENTRO DE EDUCACIÓN ESPECIAL **SI** CUENTA CON EQUIPO MULTIDISCIPLINARIO

SERVICIOS ACREDITADOS DE OTROS PROFESIONALES :

Fisioterapia Psicomotricidad

DISTRITO EDUCATIVO:

VINTO

CENTRO DE EDUCACIÓN ESPECIAL:

JUANCITO PINTO

COD. S.I.E. : 50900059 DEPENDENCIA : Fiscal TURNO : **M** **T** **N**
 N° R. A. DE CREACIÓN : 0463/2018 N° R. A. DE MODIFICACIÓN :

DIRECCIÓN :	Calle Sucre, S/N
MUNICIPIO/LOCALIDAD :	Vinto
PROVINCIA :	Quillacollo
UBICACIÓN EN GOOGLE MAPS :	https://maps.app.goo.gl/eco1zJGLp4m7fWgq6
DIRECTOR/A :	Lic. Maria Elena Villarroel Garcia
TELÉFONO/CELULAR :	79739192

COCHABAMBA



DESCRIPCIÓN DEL CENTRO DE EDUCACIÓN ESPECIAL

El Centro de Educación Especial "Juancito Pinto", fundado el 23 de febrero de 2018 en el distrito de Vinto, tiene como propósito brindar atención educativa a estudiantes con diversas discapacidades. Atiende actualmente a 120 estudiantes en modalidades directa e indirecta, aunque aún no cuenta con infraestructura propia, funcionando en ambientes compartidos con otras Unidades Educativas.

ÁREA/S ACREDITADA/S :	DISCAPACIDAD <input checked="" type="checkbox"/>	DIFICULTADES EN EL APRENDIZAJE <input checked="" type="checkbox"/>	TALENTO EXTRAORDINARIO <input type="checkbox"/>
SUBÁREAS DE DISCAPACIDAD ACREDITADA/S :	MÚLTIPLE <input checked="" type="checkbox"/>	MENTAL o PSÍQUICA <input type="checkbox"/>	
	VISUAL <input type="checkbox"/>	INTELLECTUAL <input checked="" type="checkbox"/>	FÍSICO MOTOR <input type="checkbox"/>
	AUDITIVA <input type="checkbox"/>		

NIVELES ACREDITADOS PARA ESTUDIANTES CON DISCAPACIDAD

AUDITIVA :

Inicial en Familia Comunitaria Primaria Comunitaria Vocacional

INTELLECTUAL :

Atención Temprana Independencia Personal Independencia Social

NIVELES DE CERTIFICACIÓN ACREDITADOS - TÉCNICA TECNOLÓGICA PRODUCTIVA :

ESPECIALIDADES ACREDITADAS DEL NIVEL DE FORMACIÓN TÉCNICA TECNOLÓGICA PRODUCTIVA :

EL CENTRO DE EDUCACIÓN ESPECIAL **NO** CUENTA CON EQUIPO MULTIDISCIPLINARIO

SERVICIOS ACREDITADOS DE OTROS PROFESIONALES :

CENTROS DE EDUCACIÓN ESPECIAL DE **LA PAZ**



DISTRITO EDUCATIVO:
ACHACACHI
 CENTRO DE EDUCACIÓN ESPECIAL:
ACHACACHI II

COD. S.I.E. : 80720217 DEPENDENCIA : Fiscal TURNO : **M** **T** **N**
 N° R. A. DE CREACIÓN : 0312/2015 N° R. A. DE MODIFICACIÓN :

DIRECCIÓN :	Z. Villa Lealtad, Av. Manco Kapac, interior de La U. E. Omasuyos
MUNICIPIO/LOCALIDAD :	Achacachi
PROVINCIA :	Omasuyos
UBICACIÓN EN GOOGLE MAPS :	https://maps.app.goo.gl/K74NFDWm9uc5rqVU6
DIRECTOR/A :	Lic. Veronica Contreras Perez
TELÉFONO/CELULAR :	72581736

DESCRIPCIÓN DEL CENTRO DE EDUCACIÓN ESPECIAL

El Centro de Educación Especial "Achacachi II", fundado el 26 de febrero de 2015 con apoyo de la Dirección Distrital de Educación y el Gobierno Autónomo Municipal de Achacachi, brinda atención a estudiantes con discapacidad intelectual, auditiva, visual, motora, física, múltiple y dificultades de aprendizaje. Actualmente funciona en dos aulas con equipamiento básico dentro de la Unidad Educativa "Omasuyos".



LA PAZ

ÁREA/S ACREDITADA/S :	DISCAPACIDAD <input checked="" type="checkbox"/>	DIFICULTADES EN EL APRENDIZAJE <input checked="" type="checkbox"/>	TALENTO EXTRAORDINARIO <input type="checkbox"/>
SUBÁREAS DE DISCAPACIDAD ACREDITADA/S :	MÚLTIPLE <input checked="" type="checkbox"/>	MENTAL o PSÍQUICA <input type="checkbox"/>	FÍSICO MOTOR <input type="checkbox"/>
	VISUAL <input checked="" type="checkbox"/>	INTELLECTUAL <input checked="" type="checkbox"/>	
	AUDITIVA <input checked="" type="checkbox"/>		

NIVELES ACREDITADOS PARA ESTUDIANTES CON DISCAPACIDAD

AUDITIVA :		
Inicial en Familia Comunitaria	Primaria Comunitaria Vocacional	
INTELLECTUAL :		
Atención Temprana	Independencia Personal	Independencia Social

NIVELES DE CERTIFICACIÓN ACREDITADOS - TÉCNICA TECNOLÓGICA PRODUCTIVA :

ESPECIALIDADES ACREDITADAS DEL NIVEL DE FORMACIÓN TÉCNICA TECNOLÓGICA PRODUCTIVA :

EL CENTRO DE EDUCACIÓN ESPECIAL **NO** CUENTA CON EQUIPO MULTIDISCIPLINARIO

SERVICIOS ACREDITADOS DE OTROS PROFESIONALES :

DISTRITO EDUCATIVO:
ACHOCALLA
 CENTRO DE EDUCACIÓN ESPECIAL:
KUSISITA QAMASIÑANI

COD. S.I.E. : 50730041 DEPENDENCIA : Fiscal TURNO : **M** **T** **N**
 N° R. A. DE CREACIÓN : 3997/2022 N° R. A. DE MODIFICACIÓN :

DIRECCIÓN :	Z. Santa Barbara, calle Vega, S/N
MUNICIPIO/LOCALIDAD :	Achocalla
PROVINCIA :	Achocalla
UBICACIÓN EN GOOGLE MAPS :	https://maps.app.goo.gl/iLYEtuWPLqbFYKwi6
DIRECTOR/A :	Remedios Yumpiri Pocoaca
TELÉFONO/CELULAR :	76747679

LA PAZ



DESCRIPCIÓN DEL CENTRO DE EDUCACIÓN ESPECIAL

El Centro de Educación Especial “Kusisita Qamasiñani”, fundado el 2 de abril de 2014 en la comunidad de Pucarani, municipio de Achocalla, fue creado para atender a niñas, niños, adolescentes y jóvenes con diversas discapacidades en el área rural, a 30 km de la ciudad de La Paz. Con el apoyo de diferentes instituciones, promueve la inclusión educativa y el acceso a una atención especializada en la región.

ÁREA/S ACREDITADA/S :	DISCAPACIDAD <input checked="" type="checkbox"/>	DIFICULTADES EN EL APRENDIZAJE <input checked="" type="checkbox"/>	TALENTO EXTRAORDINARIO <input type="checkbox"/>
SUBÁREAS DE DISCAPACIDAD ACREDITADA/S :	MÚLTIPLE <input checked="" type="checkbox"/>	MENTAL o PSÍQUICA <input type="checkbox"/>	
VISUAL <input checked="" type="checkbox"/>	AUDITIVA <input checked="" type="checkbox"/>	INTELLECTUAL <input checked="" type="checkbox"/>	FÍSICO MOTOR <input checked="" type="checkbox"/>

NIVELES ACREDITADOS PARA ESTUDIANTES CON DISCAPACIDAD

AUDITIVA :

Inicial en Familia Comunitaria Primaria Comunitaria Vocacional

INTELLECTUAL :

Atención Temprana Independencia Personal Independencia Social

NIVELES DE CERTIFICACIÓN ACREDITADOS - TÉCNICA TECNOLÓGICA PRODUCTIVA :

Operario Básico Auxiliar

ESPECIALIDADES ACREDITADAS DEL NIVEL DE FORMACIÓN TÉCNICA TECNOLÓGICA PRODUCTIVA :

Repostería/Panadería Agricultura

EL CENTRO DE EDUCACIÓN ESPECIAL **NO** CUENTA CON EQUIPO MULTIDISCIPLINARIO

SERVICIOS ACREDITADOS DE OTROS PROFESIONALES :

DISTRITO EDUCATIVO:
BATALLAS
 CENTRO DE EDUCACIÓN ESPECIAL:
BATALLAS

COD. S.I.E. : 60620104 DEPENDENCIA : Fiscal TURNO : **M** **T** **N**
 N° R. A. DE CREACIÓN : 3019/2022 N° R. A. DE MODIFICACIÓN :

DIRECCIÓN :	Z. Challapata, Av. Litoral
MUNICIPIO/LOCALIDAD :	Batallas
PROVINCIA :	Los Andes
UBICACIÓN EN GOOGLE MAPS :	https://maps.app.goo.gl/K74NFDWm9uc5rqVU6
DIRECTOR/A :	Lusy Quispe Marca
TELÉFONO/CELULAR :	78837878

DESCRIPCIÓN DEL CENTRO DE EDUCACIÓN ESPECIAL

El Centro de Educación Especial "Batallas", fundado el 10 de junio de 2022 e iniciado en funcionamiento en abril de 2023 con la asignación de un ítem, brinda atención a estudiantes con discapacidad y dificultades de aprendizaje del área urbana de Batallas y de las comunidades de Karhuiza, Yaurichambi y Kerani. Su aula multigrado atiende a estudiantes con diversas discapacidades, promoviendo una educación inclusiva y especializada.



LA PAZ

ÁREA/S ACREDITADA/S :	DISCAPACIDAD <input checked="" type="checkbox"/>	DIFICULTADES EN EL APRENDIZAJE <input checked="" type="checkbox"/>	TALENTO EXTRAORDINARIO <input type="checkbox"/>
SUBÁREAS DE DISCAPACIDAD ACREDITADA/S :	MÚLTIPLE <input checked="" type="checkbox"/>	MENTAL o PSÍQUICA <input type="checkbox"/>	FÍSICO MOTOR <input checked="" type="checkbox"/>
	VISUAL <input checked="" type="checkbox"/>	INTELLECTUAL <input checked="" type="checkbox"/>	
	AUDITIVA <input checked="" type="checkbox"/>		

NIVELES ACREDITADOS PARA ESTUDIANTES CON DISCAPACIDAD

AUDITIVA :

Inicial en Familia Comunitaria Primaria Comunitaria Vocacional

INTELLECTUAL :

Atención Temprana Independencia Personal Independencia Social

NIVELES DE CERTIFICACIÓN ACREDITADOS - TÉCNICA TECNOLÓGICA PRODUCTIVA :

ESPECIALIDADES ACREDITADAS DEL NIVEL DE FORMACIÓN TÉCNICA TECNOLÓGICA PRODUCTIVA :

EL CENTRO DE EDUCACIÓN ESPECIAL **NO** CUENTA CON EQUIPO MULTIDISCIPLINARIO

SERVICIOS ACREDITADOS DE OTROS PROFESIONALES :

DISTRITO EDUCATIVO:
CAJUATA/LICOMA PAMPA
 CENTRO DE EDUCACIÓN ESPECIAL:
CAJUATA A

COD. S.I.E. : 60640045 DEPENDENCIA : Fiscal TURNO : **M** **T** **N**
 N° R. A. DE CREACIÓN : 0091/2020 N° R. A. DE MODIFICACIÓN :

DIRECCIÓN :	Cajuata, S/N
MUNICIPIO/LOCALIDAD :	Tercera Sección Cajuata
PROVINCIA :	Inquisivi
UBICACIÓN EN GOOGLE MAPS :	https://maps.app.goo.gl/no3NW75BUjnCZK7m7
DIRECTOR/A :	Andres David Ticona Cruz
TELÉFONO/CELULAR :	68137396

LA PAZ



DESCRIPCIÓN DEL CENTRO DE EDUCACIÓN ESPECIAL

El Centro de Educación Especial "Cajuata A" fue fundado el 23 de julio de 2019 por iniciativa de las autoridades educativas locales, con el propósito de ofrecer atención educativa especializada y de calidad a niños y jóvenes de la comunidad. La institución se centra en promover la inclusión, la autonomía y el desarrollo integral de sus estudiantes, adaptando sus programas a las necesidades de cada persona.

ÁREA/S ACREDITADA/S :	DISCAPACIDAD <input checked="" type="checkbox"/>	DIFICULTADES EN EL APRENDIZAJE <input checked="" type="checkbox"/>	TALENTO EXTRAORDINARIO <input type="checkbox"/>
SUBÁREAS DE DISCAPACIDAD ACREDITADA/S :	MÚLTIPLE <input checked="" type="checkbox"/>	MENTAL o PSÍQUICA <input type="checkbox"/>	
	VISUAL <input checked="" type="checkbox"/>	INTELLECTUAL <input checked="" type="checkbox"/>	FÍSICO MOTOR <input checked="" type="checkbox"/>

NIVELES ACREDITADOS PARA ESTUDIANTES CON DISCAPACIDAD

AUDITIVA :

INTELLECTUAL :

Atención Temprana Independencia Personal Independencia Social

NIVELES DE CERTIFICACIÓN ACREDITADOS - TÉCNICA TECNOLÓGICA PRODUCTIVA :

ESPECIALIDADES ACREDITADAS DEL NIVEL DE FORMACIÓN TÉCNICA TECNOLÓGICA PRODUCTIVA :

EL CENTRO DE EDUCACIÓN ESPECIAL **NO** CUENTA CON EQUIPO MULTIDISCIPLINARIO

SERVICIOS ACREDITADOS DE OTROS PROFESIONALES :

DISTRITO EDUCATIVO:
CAJUATA/LICOMA PAMPA
 CENTRO DE EDUCACIÓN ESPECIAL:
LICOMA

COD. S.I.E. : 30640003 DEPENDENCIA : Fiscal TURNO : **M** **T** **N**
 N° R. A. DE CREACIÓN : 3114/2022 N° R. A. DE MODIFICACIÓN :

DIRECCIÓN :	Licoma, S/N
MUNICIPIO/LOCALIDAD :	Sexta Sección Villa Libertad Licoma
PROVINCIA :	Inquisivi
UBICACIÓN EN GOOGLE MAPS :	https://maps.app.goo.gl/i8FjchH76CmcHtRp6
DIRECTOR/A :	Reina Ramos Jananoca
TELÉFONO/CELULAR :	72063882

DESCRIPCIÓN DEL CENTRO DE EDUCACIÓN ESPECIAL

El Centro de Educación Especial "Licoma", fundado el 14 de marzo de 2022 en la provincia Inquisivi, brinda atención educativa a estudiantes con discapacidad intelectual en el turno de la tarde. Cuenta con resolución oficial que respalda su funcionamiento y se ubica en la zona rural de Licoma Pampa, ofreciendo apoyo especializado orientado a la inclusión educativa y el desarrollo social de sus estudiantes.



LA PAZ

ÁREA/S ACREDITADA/S :	DISCAPACIDAD <input checked="" type="checkbox"/>	DIFICULTADES EN EL APRENDIZAJE <input checked="" type="checkbox"/>	TALENTO EXTRAORDINARIO <input type="checkbox"/>
SUBÁREAS DE DISCAPACIDAD ACREDITADA/S :	MÚLTIPLE <input checked="" type="checkbox"/>	MENTAL o PSÍQUICA <input type="checkbox"/>	FÍSICO MOTOR <input checked="" type="checkbox"/>
	VISUAL <input checked="" type="checkbox"/>	INTELLECTUAL <input checked="" type="checkbox"/>	
	AUDITIVA <input checked="" type="checkbox"/>		

NIVELES ACREDITADOS PARA ESTUDIANTES CON DISCAPACIDAD

AUDITIVA :

Inicial en Familia Comunitaria Primaria Comunitaria Vocacional

INTELLECTUAL :

Atención Temprana Independencia Personal Independencia Social

NIVELES DE CERTIFICACIÓN ACREDITADOS - TÉCNICA TECNOLÓGICA PRODUCTIVA :

ESPECIALIDADES ACREDITADAS DEL NIVEL DE FORMACIÓN TÉCNICA TECNOLÓGICA PRODUCTIVA :

EL CENTRO DE EDUCACIÓN ESPECIAL **NO** CUENTA CON EQUIPO MULTIDISCIPLINARIO

SERVICIOS ACREDITADOS DE OTROS PROFESIONALES :

DISTRITO EDUCATIVO:
CALAMARCA
 CENTRO DE EDUCACIÓN ESPECIAL:
NUEVO AMANECER DE CALAMARCA

COD. S.I.E. : 50610037 DEPENDENCIA : Fiscal TURNO : **M** **T** **N**
 N° R. A. DE CREACIÓN : 0831/2017 N° R. A. DE MODIFICACIÓN :

DIRECCIÓN :	Zona Centro, entre Calle Aroma y Pinos, S/N
MUNICIPIO/LOCALIDAD :	Calamarca
PROVINCIA :	Aroma
UBICACIÓN EN GOOGLE MAPS :	https://maps.app.goo.gl/CKHffmy73VuqhpMx8
DIRECTOR/A :	Elizabeth Vargas Vargas
TELÉFONO/CELULAR :	71233676

LA PAZ



DESCRIPCIÓN DEL CENTRO DE EDUCACIÓN ESPECIAL

El Centro de Educación Especial “Nuevo Amanecer de Calamarca”, fundado el 20 de junio de 2016 en la localidad de Calamarca, brinda atención a estudiantes con discapacidad intelectual, discapacidad múltiple y dificultades de aprendizaje. En 2023 inauguró su infraestructura propia, consolidándose como el único centro especializado en el municipio, y garantizando una educación inclusiva y de calidad para niñas, niños, jóvenes y adultos.

ÁREA/S ACREDITADA/S :	DISCAPACIDAD <input checked="" type="checkbox"/>	DIFICULTADES EN EL APRENDIZAJE <input checked="" type="checkbox"/>	TALENTO EXTRAORDINARIO <input type="checkbox"/>
SUBÁREAS DE DISCAPACIDAD ACREDITADA/S :	MÚLTIPLE <input checked="" type="checkbox"/>	MENTAL o PSÍQUICA <input type="checkbox"/>	
	VISUAL <input checked="" type="checkbox"/>	INTELLECTUAL <input checked="" type="checkbox"/>	FÍSICO MOTOR <input checked="" type="checkbox"/>
	AUDITIVA <input checked="" type="checkbox"/>		

NIVELES ACREDITADOS PARA ESTUDIANTES CON DISCAPACIDAD

AUDITIVA :

Inicial en Familia Comunitaria Primaria Comunitaria Vocacional

INTELLECTUAL :

Atención Temprana Independencia Personal Independencia Social

NIVELES DE CERTIFICACIÓN ACREDITADOS - TÉCNICA TECNOLÓGICA PRODUCTIVA :

ESPECIALIDADES ACREDITADAS DEL NIVEL DE FORMACIÓN TÉCNICA TECNOLÓGICA PRODUCTIVA :

EL CENTRO DE EDUCACIÓN ESPECIAL **NO** CUENTA CON EQUIPO MULTIDISCIPLINARIO

SERVICIOS ACREDITADOS DE OTROS PROFESIONALES :

DISTRITO EDUCATIVO:
CAQUIAVIRI-NAZACARA
 CENTRO DE EDUCACIÓN ESPECIAL:
SANTOS MARKA T'ULA

COD. S.I.E. : 20710018 DEPENDENCIA : Fiscal TURNO : **M** **T** **N**
 N° R. A. DE CREACIÓN : 4075/2022 N° R. A. DE MODIFICACIÓN :

DIRECCIÓN :	Calle Angel Hinojosa, S/N
MUNICIPIO/LOCALIDAD :	Mazacara De Pacajes
PROVINCIA :	Pacajes
UBICACIÓN EN GOOGLE MAPS :	https://maps.app.goo.gl/wa2yk3zbuaRj4jA8A
DIRECTOR/A :	Víctor Hugo Jové Durán
TELÉFONO/CELULAR :	72527691

DESCRIPCIÓN DEL CENTRO DE EDUCACIÓN ESPECIAL

El Centro de Educación Especial "Santos Marka T'ula", fundado el 21 de junio de 2022 en la localidad de Nazacara, provincia Pacajes, fue creado por un comité impulsor con el propósito de brindar atención educativa a estudiantes con discapacidad auditiva, intelectual, motora, dificultades de aprendizaje y talento extraordinario. Inició sus actividades en abril de 2023 y se encuentra en proceso de consolidar su misión educativa e inclusiva en la región.



LA PAZ

ÁREA/S ACREDITADA/S :	DISCAPACIDAD <input checked="" type="checkbox"/>	DIFICULTADES EN EL APRENDIZAJE <input checked="" type="checkbox"/>	TALENTO EXTRAORDINARIO <input checked="" type="checkbox"/>
SUBÁREAS DE DISCAPACIDAD ACREDITADA/S :	MÚLTIPLE <input checked="" type="checkbox"/>	MENTAL o PSÍQUICA <input type="checkbox"/>	FÍSICO MOTOR <input checked="" type="checkbox"/>
	VISUAL <input checked="" type="checkbox"/>	INTELLECTUAL <input checked="" type="checkbox"/>	

NIVELES ACREDITADOS PARA ESTUDIANTES CON DISCAPACIDAD

AUDITIVA :

Inicial en Familia Comunitaria Primaria Comunitaria Vocacional

INTELLECTUAL :

Atención Temprana Independencia Personal Independencia Social

NIVELES DE CERTIFICACIÓN ACREDITADOS - TÉCNICA TECNOLÓGICA PRODUCTIVA :

ESPECIALIDADES ACREDITADAS DEL NIVEL DE FORMACIÓN TÉCNICA TECNOLÓGICA PRODUCTIVA :

EL CENTRO DE EDUCACIÓN ESPECIAL **NO** CUENTA CON EQUIPO MULTIDISCIPLINARIO

SERVICIOS ACREDITADOS DE OTROS PROFESIONALES :

DISTRITO EDUCATIVO:
CARANAVI
 CENTRO DE EDUCACIÓN ESPECIAL:
CARANAVI II

COD. S.I.E. : 80540261 DEPENDENCIA : Fiscal TURNO : **M** **T** **N**
 N° R. A. DE CREACIÓN : 0320/2015 N° R. A. DE MODIFICACIÓN :

DIRECCIÓN :	Avenida Circunvalación, S/N
MUNICIPIO/LOCALIDAD :	Caranavi
PROVINCIA :	Caranavi
UBICACIÓN EN GOOGLE MAPS :	https://maps.app.goo.gl/YPYpwnkw6PKtfvof9
DIRECTOR/A :	Melania Mamani Rojas
TELÉFONO/CELULAR :	73704574

LA PAZ



DESCRIPCIÓN DEL CENTRO DE EDUCACIÓN ESPECIAL

El Centro de Educación Especial "Caranavi II", fundado el 12 de marzo de 2015, surge ante la necesidad de brindar una educación fiscal oportuna, pertinente y permanente a niñas, niños, adolescentes y jóvenes con discapacidad y dificultades en el aprendizaje en la provincia de Caranavi. Actualmente atiende a 85 estudiantes con discapacidad y dificultades en el aprendizaje.

ÁREA/S ACREDITADA/S :	DISCAPACIDAD <input checked="" type="checkbox"/>	DIFICULTADES EN EL APRENDIZAJE <input checked="" type="checkbox"/>	TALENTO EXTRAORDINARIO <input type="checkbox"/>
SUBÁREAS DE DISCAPACIDAD ACREDITADA/S :	MÚLTIPLE <input checked="" type="checkbox"/>	MENTAL o PSÍQUICA <input type="checkbox"/>	FÍSICO MOTOR <input checked="" type="checkbox"/>
	VISUAL <input checked="" type="checkbox"/>	INTELLECTUAL <input checked="" type="checkbox"/>	
	AUDITIVA <input checked="" type="checkbox"/>		

NIVELES ACREDITADOS PARA ESTUDIANTES CON DISCAPACIDAD

AUDITIVA :

Inicial en Familia Comunitaria Primaria Comunitaria Vocacional

INTELLECTUAL :

Atención Temprana Independencia Personal Independencia Social

NIVELES DE CERTIFICACIÓN ACREDITADOS - TÉCNICA TECNOLÓGICA PRODUCTIVA :

ESPECIALIDADES ACREDITADAS DEL NIVEL DE FORMACIÓN TÉCNICA TECNOLÓGICA PRODUCTIVA :

EL CENTRO DE EDUCACIÓN ESPECIAL **NO** CUENTA CON EQUIPO MULTIDISCIPLINARIO

SERVICIOS ACREDITADOS DE OTROS PROFESIONALES :

DISTRITO EDUCATIVO:
CHULUMANI
 CENTRO DE EDUCACIÓN ESPECIAL:
TAJMA

COD. S.I.E. : 80630051 DEPENDENCIA : Fiscal TURNO : **M** **T** **N**
 N° R. A. DE CREACIÓN : 5039/2022 N° R. A. DE MODIFICACIÓN :

DIRECCIÓN :	Tajma
MUNICIPIO/LOCALIDAD :	Chulumani
PROVINCIA :	Los Andes
UBICACIÓN EN GOOGLE MAPS :	https://maps.app.goo.gl/ZeSWVf3BqZpD38Rj6
DIRECTOR/A :	Reveca Calle Flores
TELÉFONO/CELULAR :	68059852

DESCRIPCIÓN DEL CENTRO DE EDUCACIÓN ESPECIAL

El Centro de Educación Especial "Tajma" surgió en la gestión 2021, tras la solicitud de la comunidad ante la necesidad de brindar educación a personas con diversas discapacidades que carecían de acceso a servicios adecuados. La población local facilitó un terreno para su construcción, impulsando la creación de un espacio educativo especializado que promueve la inclusión, el desarrollo integral y la participación de los estudiantes en su entorno comunitario.



ÁREA/S ACREDITADA/S :	DISCAPACIDAD <input checked="" type="checkbox"/>	DIFICULTADES EN EL APRENDIZAJE <input checked="" type="checkbox"/>	TALENTO EXTRAORDINARIO <input type="checkbox"/>
SUBÁREAS DE DISCAPACIDAD ACREDITADA/S :	MÚLTIPLE <input checked="" type="checkbox"/>	MENTAL o PSÍQUICA <input type="checkbox"/>	FÍSICO MOTOR <input checked="" type="checkbox"/>
	VISUAL <input checked="" type="checkbox"/>	INTELLECTUAL <input checked="" type="checkbox"/>	
	AUDITIVA <input checked="" type="checkbox"/>		

NIVELES ACREDITADOS PARA ESTUDIANTES CON DISCAPACIDAD

AUDITIVA :

Inicial en Familia Comunitaria Primaria Comunitaria Vocacional

INTELLECTUAL :

Atención Temprana Independencia Personal Independencia Social

NIVELES DE CERTIFICACIÓN ACREDITADOS - TÉCNICA TECNOLÓGICA PRODUCTIVA :

ESPECIALIDADES ACREDITADAS DEL NIVEL DE FORMACIÓN TÉCNICA TECNOLÓGICA PRODUCTIVA :

EL CENTRO DE EDUCACIÓN ESPECIAL **NO** CUENTA CON EQUIPO MULTIDISCIPLINARIO

SERVICIOS ACREDITADOS DE OTROS PROFESIONALES :

DISTRITO EDUCATIVO:
COLQUENCHA - COLLANA
 CENTRO DE EDUCACIÓN ESPECIAL:
UNCALLAMAYA

COD. S.I.E. : 30610027 DEPENDENCIA : Fiscal TURNO : **M** **T** **N**
 N° R. A. DE CREACIÓN : 0321/2015 N° R. A. DE MODIFICACIÓN :

DIRECCIÓN :	Comunidad Uncallamaya, frente Plaza Eduardo Avaroa, S/N
MUNICIPIO/LOCALIDAD :	Collana/Uncallamaya
PROVINCIA :	Aroma
UBICACIÓN EN GOOGLE MAPS :	https://maps.app.goo.gl/M1wen2HqRKfgZXGp8
DIRECTOR/A :	Lic. Claudia Gisel Rodriguez Sandoval
TELÉFONO/CELULAR :	67034058

LA PAZ



DESCRIPCIÓN DEL CENTRO DE EDUCACIÓN ESPECIAL

El Centro de Educación Especial "Uncallamaya", fundado el 3 de marzo de 2015 en la comunidad de Uncallamaya, brinda atención educativa a estudiantes con discapacidad intelectual, auditiva, visual, físico-motora y múltiple. Aunque aún no cuenta con infraestructura propia, funciona bajo la dependencia del Distrito Educativo Colquenchá-Collana, atendiendo también a estudiantes de comunidades cercanas, promoviendo la inclusión y el acceso educativo.

ÁREA/S ACREDITADA/S :	DISCAPACIDAD <input checked="" type="checkbox"/>	DIFICULTADES EN EL APRENDIZAJE <input checked="" type="checkbox"/>	TALENTO EXTRAORDINARIO <input type="checkbox"/>
SUBÁREAS DE DISCAPACIDAD ACREDITADA/S :	MÚLTIPLE <input checked="" type="checkbox"/>	MENTAL o PSÍQUICA <input type="checkbox"/>	
	VISUAL <input checked="" type="checkbox"/>	INTELLECTUAL <input checked="" type="checkbox"/>	FÍSICO MOTOR <input checked="" type="checkbox"/>
	AUDITIVA <input checked="" type="checkbox"/>		

NIVELES ACREDITADOS PARA ESTUDIANTES CON DISCAPACIDAD

AUDITIVA :

Inicial en Familia Comunitaria Primaria Comunitaria Vocacional

INTELLECTUAL :

Atención Temprana Independencia Personal Independencia Social

NIVELES DE CERTIFICACIÓN ACREDITADOS - TÉCNICA TECNOLÓGICA PRODUCTIVA :

ESPECIALIDADES ACREDITADAS DEL NIVEL DE FORMACIÓN TÉCNICA TECNOLÓGICA PRODUCTIVA :

EL CENTRO DE EDUCACIÓN ESPECIAL **NO** CUENTA CON EQUIPO MULTIDISCIPLINARIO

SERVICIOS ACREDITADOS DE OTROS PROFESIONALES :

DISTRITO EDUCATIVO:
COLQUENCHA- COLLANA
 CENTRO DE EDUCACIÓN ESPECIAL:
COLQUENCHA II

COD. S.I.E. : 30610028 DEPENDENCIA : Fiscal TURNO : **M** **T** **N**
 N° R. A. DE CREACIÓN : 0314/2015 N° R. A. DE MODIFICACIÓN :

DIRECCIÓN :	Av. Samuel Doria Medina, S/N
MUNICIPIO/LOCALIDAD :	Colquench
PROVINCIA :	Aroma
UBICACIÓN EN GOOGLE MAPS :	https://maps.app.goo.gl/qjeNdyu1zGyTddAP8
DIRECTOR/A :	Betty Lizbeth Chipana Paco
TELÉFONO/CELULAR :	76550702

DESCRIPCIÓN DEL CENTRO DE EDUCACIÓN ESPECIAL

El Centro de Educación Especial "Colquench II" fue fundado el 17 de marzo de 2015 y desde 2017 brinda atención a estudiantes con discapacidad. Atiende a niñas, niños y jóvenes de comunidades cercanas como Micaya, Machacamarc y Marquirivi. En 2020, con el apoyo del Gobierno Autónomo Municipal de Colquench, se consolidó su infraestructura propia, que incluye aulas especializadas y baños adaptados, fortaleciendo así la inclusión educativa en la región.



LA PAZ

ÁREA/S ACREDITADA/S :	DISCAPACIDAD <input checked="" type="checkbox"/>	DIFICULTADES EN EL APRENDIZAJE <input checked="" type="checkbox"/>	TALENTO EXTRAORDINARIO <input type="checkbox"/>
SUBÁREAS DE DISCAPACIDAD ACREDITADA/S :	MÚLTIPLE <input checked="" type="checkbox"/>	MENTAL o PSÍQUICA <input type="checkbox"/>	FÍSICO MOTOR <input checked="" type="checkbox"/>
	VISUAL <input checked="" type="checkbox"/>	INTELLECTUAL <input checked="" type="checkbox"/>	
	AUDITIVA <input checked="" type="checkbox"/>		

NIVELES ACREDITADOS PARA ESTUDIANTES CON DISCAPACIDAD

AUDITIVA :

Inicial en Familia Comunitaria Primaria Comunitaria Vocacional

INTELLECTUAL :

Atención Temprana Independencia Personal Independencia Social

NIVELES DE CERTIFICACIÓN ACREDITADOS - TÉCNICA TECNOLÓGICA PRODUCTIVA :

ESPECIALIDADES ACREDITADAS DEL NIVEL DE FORMACIÓN TÉCNICA TECNOLÓGICA PRODUCTIVA :

EL CENTRO DE EDUCACIÓN ESPECIAL **NO** CUENTA CON EQUIPO MULTIDISCIPLINARIO

SERVICIOS ACREDITADOS DE OTROS PROFESIONALES :

DISTRITO EDUCATIVO:
COLQUIRI
 CENTRO DE EDUCACIÓN ESPECIAL:
COLQUIRI

COD. S.I.E. : 50640088 DEPENDENCIA : Fiscal TURNO : **M** **T** **N**
 N° R. A. DE CREACIÓN : 0059/2019 N° R. A. DE MODIFICACIÓN :

DIRECCIÓN :	Calacalita, S/N
MUNICIPIO/LOCALIDAD :	Colquiri
PROVINCIA :	Inquisivi
UBICACIÓN EN GOOGLE MAPS :	https://maps.app.goo.gl/mRi3zzbv6dfWLbgn6
DIRECTOR/A :	Zecil Gutierrez Condori
TELÉFONO/CELULAR :	63174212

LA PAZ



DESCRIPCIÓN DEL CENTRO DE EDUCACIÓN ESPECIAL

El Centro de Educación Especial "Colquiri" fue fundado el 10 de septiembre de 2018 en la zona Calacalita. Es la primera institución de educación especial del municipio, atiende a estudiantes con discapacidad intelectual, visual, auditiva, físico-motora, múltiple y con dificultades de aprendizaje, bajo modalidades directa e indirecta. Su enfoque sociocomunitario productivo promueve la inclusión y la igualdad de oportunidades en el ámbito educativo.

ÁREA/S ACREDITADA/S :	DISCAPACIDAD ✓	DIFICULTADES EN EL APRENDIZAJE ✓	TALENTO EXTRAORDINARIO ✓
SUBÁREAS DE DISCAPACIDAD ACREDITADA/S :	MÚLTIPLE ✓	MENTAL o PSÍQUICA ✓	
	VISUAL ✓	INTELLECTUAL ✓	FÍSICO MOTOR ✓
	AUDITIVA ✓		

NIVELES ACREDITADOS PARA ESTUDIANTES CON DISCAPACIDAD

AUDITIVA :

Inicial en Familia Comunitaria Primaria Comunitaria Vocacional

INTELLECTUAL :

Atención Temprana Independencia Personal Independencia Social

NIVELES DE CERTIFICACIÓN ACREDITADOS - TÉCNICA TECNOLÓGICA PRODUCTIVA :

ESPECIALIDADES ACREDITADAS DEL NIVEL DE FORMACIÓN TÉCNICA TECNOLÓGICA PRODUCTIVA :

EL CENTRO DE EDUCACIÓN ESPECIAL **NO** CUENTA CON EQUIPO MULTIDISCIPLINARIO

SERVICIOS ACREDITADOS DE OTROS PROFESIONALES :

DISTRITO EDUCATIVO:
COPACABANA
 CENTRO DE EDUCACIÓN ESPECIAL:
VIRGEN DE CANDELARIA

COD. S.I.E. : 80570044 DEPENDENCIA : Fiscal TURNO : **M** **T** **N**
 N° R. A. DE CREACIÓN : 0204/2017 N° R. A. DE MODIFICACIÓN :

DIRECCIÓN :	Z. Wajrapila, Calle Manuel Mena Mejía "Ex-Escuela Nocturna", S/N
MUNICIPIO/LOCALIDAD :	Copacabana
PROVINCIA :	Manco Kapac
UBICACIÓN EN GOOGLE MAPS :	https://maps.app.goo.gl/mK3EMLDumXxzwFom8
DIRECTOR/A :	Elizabeth Maribel Pinaya Apaza
TELÉFONO/CELULAR :	75809843

DESCRIPCIÓN DEL CENTRO DE EDUCACIÓN ESPECIAL

El Centro de Educación Especial "Virgen de Candelaria" fue fundado en mayo de 2017 en Copacabana, tras la iniciativa de un grupo de padres. Originado como la Asociación de Personas con Discapacidad "Virgen de Copacabana" en 2013, recibió su resolución administrativa en 2017. Brinda educación a niños y jóvenes con discapacidad, dificultades de aprendizaje y talento extraordinario, cubriendo todos los grados y niveles educativos.



LA PAZ

ÁREA/S ACREDITADA/S :	DISCAPACIDAD <input checked="" type="checkbox"/>	DIFICULTADES EN EL APRENDIZAJE <input checked="" type="checkbox"/>	TALENTO EXTRAORDINARIO <input type="checkbox"/>
SUBÁREAS DE DISCAPACIDAD ACREDITADA/S :	MÚLTIPLE <input checked="" type="checkbox"/>	MENTAL o PSÍQUICA <input type="checkbox"/>	FÍSICO MOTOR <input checked="" type="checkbox"/>
	VISUAL <input checked="" type="checkbox"/>	INTELLECTUAL <input checked="" type="checkbox"/>	
	AUDITIVA <input checked="" type="checkbox"/>		

NIVELES ACREDITADOS PARA ESTUDIANTES CON DISCAPACIDAD

AUDITIVA :		
Inicial en Familia Comunitaria	Primaria Comunitaria Vocacional	
INTELLECTUAL :		
Atención Temprana	Independencia Personal	Independencia Social

NIVELES DE CERTIFICACIÓN ACREDITADOS - TÉCNICA TECNOLÓGICA PRODUCTIVA :

ESPECIALIDADES ACREDITADAS DEL NIVEL DE FORMACIÓN TÉCNICA TECNOLÓGICA PRODUCTIVA :

EL CENTRO DE EDUCACIÓN ESPECIAL **NO** CUENTA CON EQUIPO MULTIDISCIPLINARIO

SERVICIOS ACREDITADOS DE OTROS PROFESIONALES :

DISTRITO EDUCATIVO:
CORIPATA
 CENTRO DE EDUCACIÓN ESPECIAL:
CORIPATA

COD. S.I.E. : 70600044 DEPENDENCIA : Fiscal TURNO : **M** **T** **N**
 N° R. A. DE CREACIÓN : 1895/2021 N° R. A. DE MODIFICACIÓN :

DIRECCIÓN :	Calle Luis Gamarra, S/N
MUNICIPIO/LOCALIDAD :	Coripata
PROVINCIA :	Nor Yungas
UBICACIÓN EN GOOGLE MAPS :	https://maps.app.goo.gl/ycSmwv9DxkNaWdK2A
DIRECTOR/A :	Miriam Sirpa Chura
TELÉFONO/CELULAR :	76221465 - 63157686

LA PAZ



DESCRIPCIÓN DEL CENTRO DE EDUCACIÓN ESPECIAL

El Centro de Educación Especial "Coripata", fundado el 24 de junio de 2021, atiende a estudiantes con diversas discapacidades en el municipio de Coripata. Su creación fue impulsada por las autoridades locales, la Dirección Distrital de Educación y la comunidad. Brinda atención directa a estudiantes con discapacidad auditiva, físico-motora, intelectual, mental y múltiple, así como atención indirecta a quienes están integrados en unidades educativas regulares.

ÁREA/S ACREDITADA/S :	DISCAPACIDAD <input checked="" type="checkbox"/>	DIFICULTADES EN EL APRENDIZAJE <input checked="" type="checkbox"/>	TALENTO EXTRAORDINARIO <input type="checkbox"/>
SUBÁREAS DE DISCAPACIDAD ACREDITADA/S :	MÚLTIPLE <input checked="" type="checkbox"/>	MENTAL o PSÍQUICA <input type="checkbox"/>	
	VISUAL <input checked="" type="checkbox"/>	INTELLECTUAL <input checked="" type="checkbox"/>	FÍSICO MOTOR <input checked="" type="checkbox"/>
	AUDITIVA <input checked="" type="checkbox"/>		

NIVELES ACREDITADOS PARA ESTUDIANTES CON DISCAPACIDAD

AUDITIVA :

Inicial en Familia Comunitaria Primaria Comunitaria Vocacional

INTELLECTUAL :

Atención Temprana Independencia Personal Independencia Social

NIVELES DE CERTIFICACIÓN ACREDITADOS - TÉCNICA TECNOLÓGICA PRODUCTIVA :

ESPECIALIDADES ACREDITADAS DEL NIVEL DE FORMACIÓN TÉCNICA TECNOLÓGICA PRODUCTIVA :

EL CENTRO DE EDUCACIÓN ESPECIAL **NO** CUENTA CON EQUIPO MULTIDISCIPLINARIO

SERVICIOS ACREDITADOS DE OTROS PROFESIONALES :

DISTRITO EDUCATIVO:
COROICO
 CENTRO DE EDUCACIÓN ESPECIAL:
NUEVO RENACER

COD. S.I.E. : 80600059 DEPENDENCIA : Fiscal TURNO : **M** **T** **N**
 N° R. A. DE CREACIÓN : 0089/2017 N° R. A. DE MODIFICACIÓN :

DIRECCIÓN :	Av. Sagarnaga, S/N, a lado de Pastoral Caritas Coroico
MUNICIPIO/LOCALIDAD :	Coroico
PROVINCIA :	Nor Yungas
UBICACIÓN EN GOOGLE MAPS :	https://maps.app.goo.gl/ARSgBejnEur9jGRcA
DIRECTOR/A :	Jenny Santallia Condori
TELÉFONO/CELULAR :	67159297

DESCRIPCIÓN DEL CENTRO DE EDUCACIÓN ESPECIAL

El Centro de Educación Especial “Nuevo Renacer”, fundado el 17 de marzo de 2017 en Coroico, brinda atención educativa en modalidades directa e indirecta a estudiantes con discapacidad y dificultades de aprendizaje. Cuenta con tres ítems y tres maestras, quienes además coordinan con unidades educativas regulares para ofrecer apoyo técnico-pedagógico y fortalecer el desarrollo educativo inclusivo en la región.



LA PAZ

ÁREA/S ACREDITADA/S :	DISCAPACIDAD <input checked="" type="checkbox"/>	DIFICULTADES EN EL APRENDIZAJE <input checked="" type="checkbox"/>	TALENTO EXTRAORDINARIO <input type="checkbox"/>
SUBÁREAS DE DISCAPACIDAD ACREDITADA/S :	MÚLTIPLE <input checked="" type="checkbox"/>	MENTAL o PSÍQUICA <input type="checkbox"/>	FÍSICO MOTOR <input checked="" type="checkbox"/>
	VISUAL <input checked="" type="checkbox"/>	INTELLECTUAL <input checked="" type="checkbox"/>	

NIVELES ACREDITADOS PARA ESTUDIANTES CON DISCAPACIDAD

AUDITIVA :

Inicial en Familia Comunitaria Primaria Comunitaria Vocacional

INTELLECTUAL :

Atención Temprana Independencia Personal Independencia Social

NIVELES DE CERTIFICACIÓN ACREDITADOS - TÉCNICA TECNOLÓGICA PRODUCTIVA :

ESPECIALIDADES ACREDITADAS DEL NIVEL DE FORMACIÓN TÉCNICA TECNOLÓGICA PRODUCTIVA :

EL CENTRO DE EDUCACIÓN ESPECIAL **NO** CUENTA CON EQUIPO MULTIDISCIPLINARIO

SERVICIOS ACREDITADOS DE OTROS PROFESIONALES :

DISTRITO EDUCATIVO:
DESAGUADERO
 CENTRO DE EDUCACIÓN ESPECIAL:
DESAGUADERO

COD. S.I.E. : 50660018 DEPENDENCIA : Fiscal TURNO : **M** **T** **N**
 N° R. A. DE CREACIÓN : 2527/2022 N° R. A. DE MODIFICACIÓN :

DIRECCIÓN :	Av. Jesús de Machaca, S/N
MUNICIPIO/LOCALIDAD :	Desaguadero
PROVINCIA :	Ingavi
UBICACIÓN EN GOOGLE MAPS :	https://maps.app.goo.gl/E522rxgBavqDfq8u6
DIRECTOR/A :	Dana Stefany Chipana Veizan
TELÉFONO/CELULAR :	63632932

LA PAZ



DESCRIPCIÓN DEL CENTRO DE EDUCACIÓN ESPECIAL

El Centro de Educación Especial “Desaguadero” brinda atención educativa a estudiantes con discapacidad, promoviendo un entorno inclusivo y accesible. Con un equipo de profesionales capacitados y aulas adaptadas, desarrolla programas personalizados que responden a las necesidades individuales, favoreciendo la inclusión social y el aprendizaje integral en la región fronteriza.

ÁREA/S ACREDITADA/S :	DISCAPACIDAD <input checked="" type="checkbox"/>	DIFICULTADES EN EL APRENDIZAJE <input checked="" type="checkbox"/>	TALENTO EXTRAORDINARIO <input type="checkbox"/>
SUBÁREAS DE DISCAPACIDAD ACREDITADA/S :	MÚLTIPLE <input checked="" type="checkbox"/>	MENTAL o PSÍQUICA <input type="checkbox"/>	FÍSICO MOTOR <input checked="" type="checkbox"/>
	VISUAL <input checked="" type="checkbox"/>	INTELLECTUAL <input checked="" type="checkbox"/>	
	AUDITIVA <input checked="" type="checkbox"/>		

NIVELES ACREDITADOS PARA ESTUDIANTES CON DISCAPACIDAD

AUDITIVA :

Inicial en Familia Comunitaria Primaria Comunitaria Vocacional

INTELLECTUAL :

Atención Temprana Independencia Personal Independencia Social

NIVELES DE CERTIFICACIÓN ACREDITADOS - TÉCNICA TECNOLÓGICA PRODUCTIVA :

ESPECIALIDADES ACREDITADAS DEL NIVEL DE FORMACIÓN TÉCNICA TECNOLÓGICA PRODUCTIVA :

EL CENTRO DE EDUCACIÓN ESPECIAL **NO** CUENTA CON EQUIPO MULTIDISCIPLINARIO

SERVICIOS ACREDITADOS DE OTROS PROFESIONALES :

DISTRITO EDUCATIVO:
EL ALTO 1
 CENTRO DE EDUCACIÓN ESPECIAL:
JULIÁN APAZA TUPÁC KATARI

COD. S.I.E. : 40730565 DEPENDENCIA : Fiscal TURNO : **M** **T** **N**
 N° R. A. DE CREACIÓN : 0235/2013 N° R. A. DE MODIFICACIÓN :

DIRECCIÓN :	Z. Tahuantinsuyo, Calle Chinchasuyo, S/N
MUNICIPIO/LOCALIDAD :	El Alto
PROVINCIA :	Murillo
UBICACIÓN EN GOOGLE MAPS :	https://maps.app.goo.gl/1cvpJvvSa4SQtLDf7
DIRECTOR/A :	Lic. Wilmer Rodrigo Carrillo Orosque
TELÉFONO/CELULAR :	74092928

DESCRIPCIÓN DEL CENTRO DE EDUCACIÓN ESPECIAL

El Centro de Educación Especial "Julián Apaza Túpac Katari", fundado el 26 de marzo de 2013 en el Distrito 5 de El Alto, funciona en los predios del Centro de Recursos Pedagógicos "Simón Rodríguez". Atiende a estudiantes con discapacidad intelectual, múltiple, visual y auditiva, brindando además formación técnica en Repostería y Corte Confección, desarrolla su labor en los niveles de Independencia Social y Primaria Comunitaria Vocacional.



LA PAZ

ÁREA/S ACREDITADA/S :	DISCAPACIDAD <input checked="" type="checkbox"/>	DIFICULTADES EN EL APRENDIZAJE <input type="checkbox"/>	TALENTO EXTRAORDINARIO <input type="checkbox"/>
SUBÁREAS DE DISCAPACIDAD ACREDITADA/S :	MÚLTIPLE <input checked="" type="checkbox"/>	MENTAL o PSÍQUICA <input type="checkbox"/>	FÍSICO MOTOR <input checked="" type="checkbox"/>
	VISUAL <input checked="" type="checkbox"/>	INTELLECTUAL <input checked="" type="checkbox"/>	
	AUDITIVA <input checked="" type="checkbox"/>		

NIVELES ACREDITADOS PARA ESTUDIANTES CON DISCAPACIDAD

AUDITIVA :

Inicial en Familia Comunitaria Primaria Comunitaria Vocacional

INTELLECTUAL :

Atención Temprana Independencia Personal Independencia Social

NIVELES DE CERTIFICACIÓN ACREDITADOS - TÉCNICA TECNOLÓGICA PRODUCTIVA :

ESPECIALIDADES ACREDITADAS DEL NIVEL DE FORMACIÓN TÉCNICA TECNOLÓGICA PRODUCTIVA :

EL CENTRO DE EDUCACIÓN ESPECIAL **NO** CUENTA CON EQUIPO MULTIDISCIPLINARIO

SERVICIOS ACREDITADOS DE OTROS PROFESIONALES :

DISTRITO EDUCATIVO:
EL ALTO 1
 CENTRO DE EDUCACIÓN ESPECIAL:
MADRE ASCENSIÓN NICOL

COD. S.I.E. : 40730602 DEPENDENCIA : Convenio TURNO : **M** **T** **N**
 N° R. A. DE CREACIÓN : 4307/2022 N° R. A. DE MODIFICACIÓN :

DIRECCIÓN :	Zona 16 De Julio, Plaza La Paz, Calle José Arzabe, Nro. 3468
MUNICIPIO/LOCALIDAD :	El Alto 1
PROVINCIA :	Murillo
UBICACIÓN EN GOOGLE MAPS :	https://maps.app.goo.gl/jvkxPJ1mEM7rHLmo9
DIRECTOR/A :	Dalila Betty Vera Cosme
TELÉFONO/CELULAR :	2844750

LA PAZ



DESCRIPCIÓN DEL CENTRO DE EDUCACIÓN ESPECIAL

El Centro de Educación Especial “Madre Ascensión Nicol”, fundado el 26 de agosto de 2009, atiende a niñas, niños y jóvenes con discapacidad intelectual, múltiple y físico-motora. Con el apoyo de las hermanas Misioneras Dominicanas del Rosario, Fundación Liliane Fonds y la cooperación internacional de España y Suiza, ha consolidado programas de educación técnica y productiva que fortalecen la inclusión social y laboral de sus estudiantes.

ÁREA/S ACREDITADA/S :	DISCAPACIDAD <input checked="" type="checkbox"/>	DIFICULTADES EN EL APRENDIZAJE <input type="checkbox"/>	TALENTO EXTRAORDINARIO <input type="checkbox"/>
SUBÁREAS DE DISCAPACIDAD ACREDITADA/S :	MÚLTIPLE <input checked="" type="checkbox"/>	MENTAL o PSÍQUICA <input type="checkbox"/>	FÍSICO MOTOR <input checked="" type="checkbox"/>
	VISUAL <input type="checkbox"/>	INTELLECTUAL <input checked="" type="checkbox"/>	
	AUDITIVA <input type="checkbox"/>		

NIVELES ACREDITADOS PARA ESTUDIANTES CON DISCAPACIDAD

AUDITIVA :		
INTELLECTUAL :		
Atención Temprana	Independencia Personal	Independencia Social
NIVELES DE CERTIFICACIÓN ACREDITADOS - TÉCNICA TECNOLÓGICA PRODUCTIVA :		
Operario - Básico	Auxiliar	Medio
ESPECIALIDADES ACREDITADAS DEL NIVEL DE FORMACIÓN TÉCNICA TECNOLÓGICA PRODUCTIVA :		
Repostería/Panadería	Limpieza	Oficina

EL CENTRO DE EDUCACIÓN ESPECIAL **SI** CUENTA CON EQUIPO MULTIDISCIPLINARIO

SERVICIOS ACREDITADOS DE OTROS PROFESIONALES :		
Psicología	Fonoaudiología	Fisioterapia

DISTRITO EDUCATIVO:
EL ALTO 1
 CENTRO DE EDUCACIÓN ESPECIAL:
SAN MARTÍN DE PORRES

COD. S.I.E. : 40730549 DEPENDENCIA : Convenio TURNO : **M** **T** **N**
 N° R. A. DE CREACIÓN : 0408/2020 N° R. A. DE MODIFICACIÓN :

DIRECCIÓN :	Z. Huayna Potosí, Av. Jorge M. Zapata, S/N, a lado EPI N° 5
MUNICIPIO/LOCALIDAD :	El Alto
PROVINCIA :	Murillo
UBICACIÓN EN GOOGLE MAPS :	https://maps.app.goo.gl/sQ9usQChi47ZEpAGA
DIRECTOR/A :	Lic. Wilmer Onofre Asistiri
TELÉFONO/CELULAR :	73746910

DESCRIPCIÓN DEL CENTRO DE EDUCACIÓN ESPECIAL

El Centro de Educación Especial "San Martín de Porres", iniciado en 1997 como CRIPEDI y consolidado en 2012 en la ciudad de El Alto, brinda atención educativa y de salud a estudiantes con discapacidad intelectual, físico-motora, múltiple y dificultades de aprendizaje. Dirigido a poblaciones vulnerables del sector periurbano, funciona bajo convenio entre la Iglesia Católica y el Ministerio de Educación.



LA PAZ

ÁREA/S ACREDITADA/S :	DISCAPACIDAD <input checked="" type="checkbox"/>	DIFICULTADES EN EL APRENDIZAJE <input checked="" type="checkbox"/>	TALENTO EXTRAORDINARIO <input checked="" type="checkbox"/>
SUBÁREAS DE DISCAPACIDAD ACREDITADA/S :	MÚLTIPLE <input checked="" type="checkbox"/>	MENTAL o PSÍQUICA <input type="checkbox"/>	FÍSICO MOTOR <input checked="" type="checkbox"/>
	VISUAL <input type="checkbox"/>	INTELLECTUAL <input checked="" type="checkbox"/>	
	AUDITIVA <input type="checkbox"/>		

NIVELES ACREDITADOS PARA ESTUDIANTES CON DISCAPACIDAD

AUDITIVA :

INTELLECTUAL :

Atención Temprana Independencia Personal Independencia Social

NIVELES DE CERTIFICACIÓN ACREDITADOS - TÉCNICA TECNOLÓGICA PRODUCTIVA :

ESPECIALIDADES ACREDITADAS DEL NIVEL DE FORMACIÓN TÉCNICA TECNOLÓGICA PRODUCTIVA :

EL CENTRO DE EDUCACIÓN ESPECIAL **NO** CUENTA CON EQUIPO MULTIDISCIPLINARIO

SERVICIOS ACREDITADOS DE OTROS PROFESIONALES :

DISTRITO EDUCATIVO:
EL ALTO 1
 CENTRO DE EDUCACIÓN ESPECIAL:
VIRGEN NIÑA EPDB

COD. S.I.E. : 40730493 DEPENDENCIA : Convenio TURNO : **M** **T** **N**
 N° R. A. DE CREACIÓN : 0047/2008 N° R. A. DE MODIFICACIÓN : 4443/2022

DIRECCIÓN :	Calle Balboa, Nro. 10
MUNICIPIO/LOCALIDAD :	El Alto
PROVINCIA :	Murillo
UBICACIÓN EN GOOGLE MAPS :	https://maps.app.goo.gl/NKFXMj8NmWnG2E8u6
DIRECTOR/A :	Lic. Dennys Herminio Rodriguez Fernandez
TELÉFONO/CELULAR :	75219977

LA PAZ



DESCRIPCIÓN DEL CENTRO DE EDUCACIÓN ESPECIAL

El Centro de Educación Especial "Virgen Niña EPDB", fundado en agosto de 1993 en la ciudad de El Alto, fue creado para atender a niñas y niños con discapacidad y en situación de vulnerabilidad. Desde 2008 funciona bajo convenio con Escuelas Populares Don Bosco, ofreciendo atención educativa y apoyo técnico-pedagógico a programas. Su equipo multidisciplinario brinda atención integral con un enfoque inclusivo.

ÁREA/S ACREDITADA/S :	DISCAPACIDAD <input checked="" type="checkbox"/>	DIFICULTADES EN EL APRENDIZAJE <input checked="" type="checkbox"/>	TALENTO EXTRAORDINARIO <input type="checkbox"/>
SUBÁREAS DE DISCAPACIDAD ACREDITADA/S :	MÚLTIPLE <input checked="" type="checkbox"/>	MENTAL o PSÍQUICA <input type="checkbox"/>	FÍSICO MOTOR <input checked="" type="checkbox"/>
	VISUAL <input type="checkbox"/>	AUDITIVA <input checked="" type="checkbox"/>	INTELLECTUAL <input checked="" type="checkbox"/>

NIVELES ACREDITADOS PARA ESTUDIANTES CON DISCAPACIDAD

AUDITIVA :	Inicial en Familia Comunitaria	Primaria Comunitaria Vocacional	
INTELLECTUAL :	Atención Temprana	Independencia Personal	Independencia Social

NIVELES DE CERTIFICACIÓN ACREDITADOS - TÉCNICA TECNOLÓGICA PRODUCTIVA :

ESPECIALIDADES ACREDITADAS DEL NIVEL DE FORMACIÓN TÉCNICA TECNOLÓGICA PRODUCTIVA :

EL CENTRO DE EDUCACIÓN ESPECIAL **SI** CUENTA CON EQUIPO MULTIDISCIPLINARIO

SERVICIOS ACREDITADOS DE OTROS PROFESIONALES :	Psicología	Psicopatología	Psicopedagogía
	Psicomotricidad	Fisioterapia	Terapia Ocupacional

DISTRITO EDUCATIVO:
EL ALTO 2
 CENTRO DE EDUCACIÓN ESPECIAL:
BARTOLINA SISA

COD. S.I.E. : 40730566 DEPENDENCIA : Fiscal TURNO : **M** **T** **N**
 N° R. A. DE CREACIÓN : 0236/2013 N° R. A. DE MODIFICACIÓN : 0035/2025

DIRECCIÓN :	Z. San Luis Tasa, Av. Tarija, S/N, entre Calles 4 y 5
MUNICIPIO/LOCALIDAD :	El Alto
PROVINCIA :	Murillo
UBICACIÓN EN GOOGLE MAPS :	https://maps.app.goo.gl/p9ULH9UTjLuYiGUx5
DIRECTOR/A :	Lic. Omar Chaparro Choque
TELÉFONO/CELULAR :	70662426

DESCRIPCIÓN DEL CENTRO DE EDUCACIÓN ESPECIAL

El Centro de Educación Especial "Bartolina Sisa", fundado el 27 de marzo de 2013, inició sus actividades en instalaciones del C. R. P. San Luis Tasa, en el municipio de El Alto. Es una institución pública y fiscal dependiente de la Dirección Distrital de Educación El Alto 2. Atiende a estudiantes con discapacidad intelectual, auditiva, visual, físico-motora y múltiple, consolidándose como un espacio de formación inclusiva en el ámbito de la Educación Especial.



LA PAZ

ÁREA/S ACREDITADA/S :	DISCAPACIDAD <input checked="" type="checkbox"/>	DIFICULTADES EN EL APRENDIZAJE <input checked="" type="checkbox"/>	TALENTO EXTRAORDINARIO <input type="checkbox"/>
SUBÁREAS DE DISCAPACIDAD ACREDITADA/S :	MÚLTIPLE <input checked="" type="checkbox"/>	MENTAL o PSÍQUICA <input type="checkbox"/>	FÍSICO MOTOR <input checked="" type="checkbox"/>
	VISUAL <input checked="" type="checkbox"/>	INTELLECTUAL <input checked="" type="checkbox"/>	
	AUDITIVA <input checked="" type="checkbox"/>		

NIVELES ACREDITADOS PARA ESTUDIANTES CON DISCAPACIDAD

AUDITIVA :

Inicial en Familia Comunitaria Primaria Comunitaria Vocacional

INTELLECTUAL :

Atención Temprana Independencia Personal Independencia Social

NIVELES DE CERTIFICACIÓN ACREDITADOS - TÉCNICA TECNOLÓGICA PRODUCTIVA :

Operario - Básico Auxiliar Medio

ESPECIALIDADES ACREDITADAS DEL NIVEL DE FORMACIÓN TÉCNICA TECNOLÓGICA PRODUCTIVA :

Repostería/Panadería Artesanía en Tejido a Mano Artesanía en Bisutería

Limpieza

EL CENTRO DE EDUCACIÓN ESPECIAL **NO** CUENTA CON EQUIPO MULTIDISCIPLINARIO

SERVICIOS ACREDITADOS DE OTROS PROFESIONALES :

DISTRITO EDUCATIVO:
EL ALTO 2
 CENTRO DE EDUCACIÓN ESPECIAL:
CEREFÉ

COD. S.I.E. : 40730256 DEPENDENCIA : Convenio TURNO : **M** **T** **N**
 N° R. A. DE CREACIÓN : 0126/2014 N° R. A. DE MODIFICACIÓN :

DIRECCIÓN :	Z. Villa Dolores, Calle 6, Nro. 50
MUNICIPIO/LOCALIDAD :	El Alto
PROVINCIA :	Murillo
UBICACIÓN EN GOOGLE MAPS :	https://maps.app.goo.gl/k7XKJpDtY2f8y5B7A
DIRECTOR/A :	Luisa Tuco Apaza
TELÉFONO/CELULAR :	71273503

LA PAZ



DESCRIPCIÓN DEL CENTRO DE EDUCACIÓN ESPECIAL

El Centro de Educación Especial "CEREFÉ" fue fundado el 7 de noviembre de 1987 en la ciudad de El Alto por miembros de la Iglesia Católica, con el propósito de brindar atención integral a personas con discapacidad, especialmente a aquellas en situación de vulnerabilidad, impulsando su inclusión en el sistema educativo regular. A lo largo de los años, se ha consolidado como una institución referente a nivel nacional comprometida con la promoción de la equidad.

ÁREA/S ACREDITADA/S :	DISCAPACIDAD <input checked="" type="checkbox"/>	DIFICULTADES EN EL APRENDIZAJE <input type="checkbox"/>	TALENTO EXTRAORDINARIO <input checked="" type="checkbox"/>
SUBÁREAS DE DISCAPACIDAD ACREDITADA/S :	MÚLTIPLE <input checked="" type="checkbox"/>	MENTAL o PSÍQUICA <input type="checkbox"/>	FÍSICO MOTOR <input checked="" type="checkbox"/>
	VISUAL <input checked="" type="checkbox"/>	INTELECTUAL <input checked="" type="checkbox"/>	
	AUDITIVA <input checked="" type="checkbox"/>		

NIVELES ACREDITADOS PARA ESTUDIANTES CON DISCAPACIDAD

AUDITIVA :	Inicial en Familia Comunitaria	Primaria Comunitaria Vocacional	
INTELECTUAL :	Atención Temprana	Independencia Personal	Independencia Social

NIVELES DE CERTIFICACIÓN ACREDITADOS - TÉCNICA TECNOLÓGICA PRODUCTIVA :

ESPECIALIDADES ACREDITADAS DEL NIVEL DE FORMACIÓN TÉCNICA TECNOLÓGICA PRODUCTIVA :

EL CENTRO DE EDUCACIÓN ESPECIAL **SI** CUENTA CON EQUIPO MULTIDISCIPLINARIO

SERVICIOS ACREDITADOS DE OTROS PROFESIONALES :	Psicología	Psicopedagogía	Fonoaudiología
--	------------	----------------	----------------

DISTRITO EDUCATIVO:
EL ALTO 2
 CENTRO DE EDUCACIÓN ESPECIAL:
MURURATA

COD. S.I.E. : 40730475 DEPENDENCIA : Convenio TURNO : **M** **T** **N**
 N° R. A. DE CREACIÓN : 0044/2007 N° R. A. DE MODIFICACIÓN :

DIRECCIÓN :	Calle Vicente Camargo Nro. 1600. Zona Mururata
MUNICIPIO/LOCALIDAD :	El Alto
PROVINCIA :	Murillo
UBICACIÓN EN GOOGLE MAPS :	https://maps.app.goo.gl/1cWv2pfdwJShrp4P7
DIRECTOR/A :	Lic. Edwin Julián Aguayo
TELÉFONO/CELULAR :	72569636

DESCRIPCIÓN DEL CENTRO DE EDUCACIÓN ESPECIAL

El Centro de Educación Especial "Mururata", fundado en 1999 por Juan Zapatero y Mónica Lamas, comenzó ofreciendo apoyo escolar y desde 2004 atiende a niños con discapacidad. Legalmente reconocido en 2007, ha ampliado su infraestructura y ofrece formación técnica para jóvenes. Actualmente, atiende a 167 estudiantes y se posiciona como uno de los centros más grandes de El Alto en educación especial.



ÁREA/S ACREDITADA/S :	DISCAPACIDAD <input checked="" type="checkbox"/>	DIFICULTADES EN EL APRENDIZAJE <input type="checkbox"/>	TALENTO EXTRAORDINARIO <input type="checkbox"/>
SUBÁREAS DE DISCAPACIDAD ACREDITADA/S :	MÚLTIPLE <input checked="" type="checkbox"/>	MENTAL o PSÍQUICA <input type="checkbox"/>	FÍSICO MOTOR <input type="checkbox"/>
VISUAL <input type="checkbox"/>	AUDITIVA <input type="checkbox"/>	INTELECTUAL <input checked="" type="checkbox"/>	

NIVELES ACREDITADOS PARA ESTUDIANTES CON DISCAPACIDAD

AUDITIVA :

INTELECTUAL :

Atención Temprana Independencia Personal Independencia Social

NIVELES DE CERTIFICACIÓN ACREDITADOS - TÉCNICA TECNOLÓGICA PRODUCTIVA :

ESPECIALIDADES ACREDITADAS DEL NIVEL DE FORMACIÓN TÉCNICA TECNOLÓGICA PRODUCTIVA :

EL CENTRO DE EDUCACIÓN ESPECIAL **NO** CUENTA CON EQUIPO MULTIDISCIPLINARIO

SERVICIOS ACREDITADOS DE OTROS PROFESIONALES :

Psicología

DISTRITO EDUCATIVO:

EL ALTO 3

CENTRO DE EDUCACIÓN ESPECIAL:

15 DE ABRIL "PROF. FLORA CHOQUE GUTIÉRREZ"

COD. S.I.E. : 40730703

DEPENDENCIA : Fiscal

TURNO : M T N

Nº R. A. DE CREACIÓN : 3115/2022

Nº R. A. DE MODIFICACIÓN :

DIRECCIÓN :

Villa Mercedes, Calle 1ro. de Mayo, S/N

MUNICIPIO/LOCALIDAD :

El Alto

PROVINCIA :

Murillo

UBICACIÓN EN GOOGLE MAPS :

<https://maps.app.goo.gl/xSoTGQdosbxSgPFH7>

DIRECTOR/A :

Maribel Chambi Cano

TELÉFONO/CELULAR :

72593544

LA PAZ



DESCRIPCIÓN DEL CENTRO DE EDUCACIÓN ESPECIAL

El Centro de Educación Especial "15 de Abril Prof. Flora Choque Gutiérrez", creado el 29 de julio de 2022 en El Alto, inició sus actividades en abril de 2023 con resolución ministerial. Atiende a estudiantes con discapacidad intelectual, auditiva, visual y físico-motora, formando parte del Distrito El Alto 3. Su misión es brindar educación especializada y atender las necesidades educativas de estos estudiantes.

ÁREA/S ACREDITADA/S :

DISCAPACIDAD

DIFICULTADES EN EL APRENDIZAJE

TALENTO EXTRAORDINARIO

SUBÁREAS DE DISCAPACIDAD ACREDITADA/S :

VISUAL

AUDITIVA

MÚLTIPLE

MENTAL o PSÍQUICA

INTELECTUAL

FÍSICO MOTOR

NIVELES ACREDITADOS PARA ESTUDIANTES CON DISCAPACIDAD

AUDITIVA :

Inicial en Familia Comunitaria

Primaria Comunitaria Vocacional

INTELECTUAL :

Atención Temprana

Independencia Personal

Independencia Social

NIVELES DE CERTIFICACIÓN ACREDITADOS - TÉCNICA TECNOLÓGICA PRODUCTIVA :

ESPECIALIDADES ACREDITADAS DEL NIVEL DE FORMACIÓN TÉCNICA TECNOLÓGICA PRODUCTIVA :

EL CENTRO DE EDUCACIÓN ESPECIAL **NO** CUENTA CON EQUIPO MULTIDISCIPLINARIO

SERVICIOS ACREDITADOS DE OTROS PROFESIONALES :

DISTRITO EDUCATIVO:
EL ALTO 3
 CENTRO DE EDUCACIÓN ESPECIAL:
SARTAWI

COD. S.I.E. : 40730682 DEPENDENCIA : Fiscal TURNO : **M** **T** **N**
 N° R. A. DE CREACIÓN : 0060/2019 N° R. A. DE MODIFICACIÓN :

DIRECCIÓN :	Z. V. de Copacabana Senkata, C. Kollí, N° 1000
MUNICIPIO/LOCALIDAD :	El Alto
PROVINCIA :	Murillo
UBICACIÓN EN GOOGLE MAPS :	https://maps.app.goo.gl/DLxbi4NfCw8B2MRu8
DIRECTOR/A :	Lic. Yesenia Yvet Lara Apaza
TELÉFONO/CELULAR :	79622299

DESCRIPCIÓN DEL CENTRO DE EDUCACIÓN ESPECIAL

El Centro de Educación Especial "Sartawi", inaugurado el 21 de mayo de 2018 y acreditado por Resolución Ministerial 060/2019, forma parte del Distrito Educativo El Alto 3. Funciona en las instalaciones del Colegio "Virgen de Copacabana" y atiende a niños con dificultades de aprendizaje en los turnos mañana y tarde, ofreciendo educación especializada y apoyo académico personalizado.



LA PAZ

ÁREA/S ACREDITADA/S :	DISCAPACIDAD <input type="radio"/>	DIFICULTADES EN EL APRENDIZAJE <input checked="" type="checkbox"/>	TALENTO EXTRAORDINARIO <input type="radio"/>
SUBÁREAS DE DISCAPACIDAD ACREDITADA/S :	MÚLTIPLE <input type="radio"/>	MENTAL o PSÍQUICA <input type="radio"/>	FÍSICO MOTOR <input type="radio"/>
	VISUAL <input type="radio"/>	INTELLECTUAL <input type="radio"/>	
	AUDITIVA <input type="radio"/>		

NIVELES ACREDITADOS PARA ESTUDIANTES CON DISCAPACIDAD

AUDITIVA :

INTELLECTUAL :

NIVELES DE CERTIFICACIÓN ACREDITADOS - TÉCNICA TECNOLÓGICA PRODUCTIVA :

ESPECIALIDADES ACREDITADAS DEL NIVEL DE FORMACIÓN TÉCNICA TECNOLÓGICA PRODUCTIVA :

EL CENTRO DE EDUCACIÓN ESPECIAL **NO** CUENTA CON EQUIPO MULTIDISCIPLINARIO

SERVICIOS ACREDITADOS DE OTROS PROFESIONALES :

DISTRITO EDUCATIVO:

IRUPANA

CENTRO DE EDUCACIÓN ESPECIAL: UN NUEVO AMANECER

COD. S.I.E. : 70630071 DEPENDENCIA : Fiscal TURNO : **M** **T** **N**
 N° R. A. DE CREACIÓN : 0123/2018 N° R. A. DE MODIFICACIÓN :

DIRECCIÓN :	Zona Churiaca, Av. Merizalde, S/N
MUNICIPIO/LOCALIDAD :	Irupana
PROVINCIA :	Sud Yungas
UBICACIÓN EN GOOGLE MAPS :	https://maps.app.goo.gl/BrKCWjGSiHSVN9TM7
DIRECTOR/A :	Mary Luz Yesenia Gutierrez Arana
TELÉFONO/CELULAR :	73007266

LA PAZ



DESCRIPCIÓN DEL CENTRO DE EDUCACIÓN ESPECIAL

El Centro de Educación Especial "Un Nuevo Amanecer" fue fundado el 7 de abril de 2016 en los ambientes del Centro de Educación Alternativa "Irupana", en la población de Irupana. Su creación contó con la participación de autoridades municipales, educativas y organizaciones de personas con discapacidad, consolidándose como una institución destinada a brindar atención educativa especializada e inclusiva.

ÁREA/S ACREDITADA/S :	DISCAPACIDAD <input checked="" type="checkbox"/>	DIFICULTADES EN EL APRENDIZAJE <input checked="" type="checkbox"/>	TALENTO EXTRAORDINARIO <input type="checkbox"/>
SUBÁREAS DE DISCAPACIDAD ACREDITADA/S :	MÚLTIPLE <input checked="" type="checkbox"/>	MENTAL o PSÍQUICA <input type="checkbox"/>	FÍSICO MOTOR <input checked="" type="checkbox"/>
	VISUAL <input checked="" type="checkbox"/>	INTELLECTUAL <input checked="" type="checkbox"/>	

NIVELES ACREDITADOS PARA ESTUDIANTES CON DISCAPACIDAD

AUDITIVA :

Inicial en Familia Comunitaria Primaria Comunitaria Vocacional

INTELLECTUAL :

Atención Temprana Independencia Personal Independencia Social

NIVELES DE CERTIFICACIÓN ACREDITADOS - TÉCNICA TECNOLÓGICA PRODUCTIVA :

ESPECIALIDADES ACREDITADAS DEL NIVEL DE FORMACIÓN TÉCNICA TECNOLÓGICA PRODUCTIVA :

EL CENTRO DE EDUCACIÓN ESPECIAL **NO** CUENTA CON EQUIPO MULTIDISCIPLINARIO

SERVICIOS ACREDITADOS DE OTROS PROFESIONALES :

DISTRITO EDUCATIVO:
LA PAZ
 CENTRO DE EDUCACIÓN ESPECIAL:
PALOS BLANCOS D

COD. S.I.E. : 50630066 DEPENDENCIA : Fiscal TURNO : **M** **T** **N**
 N° R. A. DE CREACIÓN : 0052/2009 N° R. A. DE MODIFICACIÓN :

DIRECCIÓN :	Palos Blancos, S/N
MUNICIPIO/LOCALIDAD :	Palos Blancos
PROVINCIA :	Sud Yungas
UBICACIÓN EN GOOGLE MAPS :	https://maps.app.goo.gl/LZozS4itU3kL6j5F7
DIRECTOR/A :	Ynes Liamchi Apaza
TELÉFONO/CELULAR :	74085784

DESCRIPCIÓN DEL CENTRO DE EDUCACIÓN ESPECIAL

El Centro de Educación Especial "Palos Blancos D", fundado el 20 de julio de 2004, se encuentra en la Cuarta Sección Municipal de la provincia Sud Yungas, departamento de La Paz. Brinda atención educativa a estudiantes con discapacidad auditiva, visual, intelectual, físico-motora, múltiple y con dificultades de aprendizaje, ofreciendo un servicio especializado que promueve la inclusión y el desarrollo integral de sus beneficiarios.



LA PAZ

ÁREA/S ACREDITADA/S :	DISCAPACIDAD <input checked="" type="checkbox"/>	DIFICULTADES EN EL APRENDIZAJE <input type="checkbox"/>	TALENTO EXTRAORDINARIO <input type="checkbox"/>
SUBÁREAS DE DISCAPACIDAD ACREDITADA/S :	MÚLTIPLE <input type="checkbox"/>	MENTAL o PSÍQUICA <input type="checkbox"/>	FÍSICO MOTOR <input checked="" type="checkbox"/>
	VISUAL <input checked="" type="checkbox"/>	INTELLECTUAL <input checked="" type="checkbox"/>	
	AUDITIVA <input checked="" type="checkbox"/>		

NIVELES ACREDITADOS PARA ESTUDIANTES CON DISCAPACIDAD

AUDITIVA :

Inicial en Familia Comunitaria Primaria Comunitaria Vocacional

INTELLECTUAL :

Atención Temprana Independencia Personal Independencia Social

NIVELES DE CERTIFICACIÓN ACREDITADOS - TÉCNICA TECNOLÓGICA PRODUCTIVA :

ESPECIALIDADES ACREDITADAS DEL NIVEL DE FORMACIÓN TÉCNICA TECNOLÓGICA PRODUCTIVA :

EL CENTRO DE EDUCACIÓN ESPECIAL **NO** CUENTA CON EQUIPO MULTIDISCIPLINARIO

SERVICIOS ACREDITADOS DE OTROS PROFESIONALES :

DISTRITO EDUCATIVO:
LA PAZ 1
 CENTRO DE EDUCACIÓN ESPECIAL:
APRECIA LA PAZ

COD. S.I.E. : 80730661 DEPENDENCIA : Fiscal TURNO : **M** **T** **N**
 N° R. A. DE CREACIÓN : 0454/2011 N° R. A. DE MODIFICACIÓN :

DIRECCIÓN :	Calle Pichincha, esquina Ingavi, Nro. 560
MUNICIPIO/LOCALIDAD :	La Paz
PROVINCIA :	Murillo
UBICACIÓN EN GOOGLE MAPS :	https://maps.app.goo.gl/NgD2CGbESPKh48QB9
DIRECTOR/A :	Lic. Ivonne Karen Llanos Tapia
TELÉFONO/CELULAR :	77203659

LA PAZ



DESCRIPCIÓN DEL CENTRO DE EDUCACIÓN ESPECIAL

El Centro de Educación Especial "Aprecia La Paz", fundado el 11 de junio de 1995, es la única institución en el departamento de La Paz especializada en la atención educativa de personas con discapacidad visual, tanto ceguera total como baja visión. Atiende a estudiantes de La Paz, El Alto y provincias, funcionando en instalaciones de Cáritas Bolivia. Con casi tres décadas de labor, constituye un referente en la educación inclusiva para personas con discapacidad visual.

ÁREA/S ACREDITADA/S :	DISCAPACIDAD <input checked="" type="checkbox"/>	DIFICULTADES EN EL APRENDIZAJE <input type="checkbox"/>	TALENTO EXTRAORDINARIO <input type="checkbox"/>
SUBÁREAS DE DISCAPACIDAD ACREDITADA/S :	MÚLTIPLE <input type="checkbox"/>	MENTAL o PSÍQUICA <input type="checkbox"/>	FÍSICO MOTOR <input type="checkbox"/>
	VISUAL <input checked="" type="checkbox"/>	INTELLECTUAL <input type="checkbox"/>	
	AUDITIVA <input type="checkbox"/>		

NIVELES ACREDITADOS PARA ESTUDIANTES CON DISCAPACIDAD

AUDITIVA :		
Inicial en Familia Comunitaria	Primaria Comunitaria Vocacional	
INTELLECTUAL :		

NIVELES DE CERTIFICACIÓN ACREDITADOS - TÉCNICA TECNOLÓGICA PRODUCTIVA :

EL CENTRO DE EDUCACIÓN ESPECIAL **NO** CUENTA CON EQUIPO MULTIDISCIPLINARIO

SERVICIOS ACREDITADOS DE OTROS PROFESIONALES :

Psicología		

DISTRITO EDUCATIVO:
LA PAZ 1
 CENTRO DE EDUCACIÓN ESPECIAL:
JOSÉ ALCIDES ÁLVAREZ APARICIO

COD. S.I.E. : 80730729 DEPENDENCIA : Fiscal TURNO : **M** **T** **N**
 N° R. A. DE CREACIÓN : 0049/2021 N° R. A. DE MODIFICACIÓN :

DIRECCIÓN :	Barrio Ferroviario, S/N
MUNICIPIO/LOCALIDAD :	Nuestra Señora de La Paz
PROVINCIA :	Murillo
UBICACIÓN EN GOOGLE MAPS :	https://maps.app.goo.gl/6HfZehvMqzaNeeCM8
DIRECTOR/A :	Marina Machaca Urquiza
TELÉFONO/CELULAR :	76261079

DESCRIPCIÓN DEL CENTRO DE EDUCACIÓN ESPECIAL

El Centro de Educación Especial "José Alcides Álvarez Aparicio", fundado el 19 de marzo de 2021, atiende a estudiantes con discapacidad intelectual, autismo, psíquico-mental, discapacidad múltiple y dificultades de aprendizaje. Con un equipo de seis maestras, brinda atención en turnos de mañana y tarde a 59 estudiantes en el área de dificultades de aprendizaje y a 37 en el área de discapacidad, respondiendo a las necesidades educativas de su población.



LA PAZ

ÁREA/S ACREDITADA/S :	DISCAPACIDAD <input checked="" type="checkbox"/>	DIFICULTADES EN EL APRENDIZAJE <input checked="" type="checkbox"/>	TALENTO EXTRAORDINARIO <input type="checkbox"/>
SUBÁREAS DE DISCAPACIDAD ACREDITADA/S :	MÚLTIPLE <input checked="" type="checkbox"/>	MENTAL o PSÍQUICA <input checked="" type="checkbox"/>	
VISUAL <input type="checkbox"/>	AUDITIVA <input type="checkbox"/>	INTELECTUAL <input checked="" type="checkbox"/>	FÍSICO MOTOR <input type="checkbox"/>

NIVELES ACREDITADOS PARA ESTUDIANTES CON DISCAPACIDAD

AUDITIVA :

INTELECTUAL :

Atención Temprana Independencia Personal Independencia Social

NIVELES DE CERTIFICACIÓN ACREDITADOS - TÉCNICA TECNOLÓGICA PRODUCTIVA :

ESPECIALIDADES ACREDITADAS DEL NIVEL DE FORMACIÓN TÉCNICA TECNOLÓGICA PRODUCTIVA :

EL CENTRO DE EDUCACIÓN ESPECIAL **NO** CUENTA CON EQUIPO MULTIDISCIPLINARIO

SERVICIOS ACREDITADOS DE OTROS PROFESIONALES :

DISTRITO EDUCATIVO:

LA PAZ 2

CENTRO DE EDUCACIÓN ESPECIAL:

ABOPANE

COD. S.I.E. : 80730726

DEPENDENCIA : Fiscal

TURNO : M T N

Nº R. A. DE CREACIÓN : 1754/2021

Nº R. A. DE MODIFICACIÓN :

DIRECCIÓN :

Z. Alto Obrajes, Av. del Maestro, final Calle 10, S/N

MUNICIPIO/LOCALIDAD :

Nuestra Señora de La Paz

PROVINCIA :

Murillo

UBICACIÓN EN GOOGLE MAPS :

<https://maps.app.goo.gl/FVW2Vt3Eu48XYaok6>

DIRECTOR/A :

Lic. Carmelo Eduardo Cuellar

TELÉFONO/CELULAR :

73274234

LA PAZ



DESCRIPCIÓN DEL CENTRO DE EDUCACIÓN ESPECIAL

El Centro de Educación Especial "ABOPANE", fundado el 26 de mayo de 1983 en la zona de Alto Obrajes, es uno de los primeros centros de educación especial de la región. Con más de cuatro décadas de trayectoria, ofrece formación técnica productiva, dirigida a estudiantes con discapacidad intelectual. A lo largo de su historia ha recibido múltiples reconocimientos, entre ellos la Condecoración Nacional de la Gran Orden Boliviana de la Educación.

ÁREA/S ACREDITADA/S :

DISCAPACIDAD

DIFICULTADES EN EL APRENDIZAJE

TALENTO EXTRAORDINARIO

SUBÁREAS DE DISCAPACIDAD ACREDITADA/S :

VISUAL

AUDITIVA

MÚLTIPLE

MENTAL o PSÍQUICA

INTELLECTUAL

FÍSICO MOTOR

NIVELES ACREDITADOS PARA ESTUDIANTES CON DISCAPACIDAD

AUDITIVA :

INTELLECTUAL :

Atención Temprana

Independencia Personal

Independencia Social

NIVELES DE CERTIFICACIÓN ACREDITADOS - TÉCNICA TECNOLÓGICA PRODUCTIVA :

ESPECIALIDADES ACREDITADAS DEL NIVEL DE FORMACIÓN TÉCNICA TECNOLÓGICA PRODUCTIVA :

EL CENTRO DE EDUCACIÓN ESPECIAL NO CUENTA CON EQUIPO MULTIDISCIPLINARIO

SERVICIOS ACREDITADOS DE OTROS PROFESIONALES :

DISTRITO EDUCATIVO:
LA PAZ 2
 CENTRO DE EDUCACIÓN ESPECIAL:
ADAPTACIÓN INFANTIL

COD. S.I.E. : 80730696 DEPENDENCIA : Fiscal TURNO : **M** **T** **N**
 N° R. A. DE CREACIÓN : 1753/2021 N° R. A. DE MODIFICACIÓN :

DIRECCIÓN :	Z. Obrajes, Edificio IDAI, Calle 5, S/N, esq. Av. Ormachea
MUNICIPIO/LOCALIDAD :	Nuestra Señora de La Paz
PROVINCIA :	Murillo
UBICACIÓN EN GOOGLE MAPS :	https://maps.app.goo.gl/Sp6aAsoQMMrGCjp17
DIRECTOR/A :	MSc. Marcial Payihuanca Apaza
TELÉFONO/CELULAR :	70170776

DESCRIPCIÓN DEL CENTRO DE EDUCACIÓN ESPECIAL

El Centro de Educación Especial "Adaptación Infantil", creado el 6 de julio de 1966, cuenta con 58 años de trayectoria en la atención a estudiantes con discapacidad intelectual, talento extraordinario y las dificultades en aprendizaje. Implementa programas de atención temprana, desarrollo de la autonomía personal y social, además de procesos de transición a la vida adulta. Actualmente se constituye en una institución inclusiva y referente en la ciudad de La Paz.



LA PAZ

ÁREA/S ACREDITADA/S :	DISCAPACIDAD <input checked="" type="checkbox"/>	DIFICULTADES EN EL APRENDIZAJE <input checked="" type="checkbox"/>	TALENTO EXTRAORDINARIO <input checked="" type="checkbox"/>
SUBÁREAS DE DISCAPACIDAD ACREDITADA/S :	MÚLTIPLE <input checked="" type="checkbox"/>	MENTAL o PSÍQUICA <input type="checkbox"/>	FÍSICO MOTOR <input type="checkbox"/>
	VISUAL <input type="checkbox"/>	INTELLECTUAL <input checked="" type="checkbox"/>	
	AUDITIVA <input type="checkbox"/>		

NIVELES ACREDITADOS PARA ESTUDIANTES CON DISCAPACIDAD

AUDITIVA :

INTELLECTUAL :

Atención Temprana Independencia Personal Independencia Social

NIVELES DE CERTIFICACIÓN ACREDITADOS - TÉCNICA TECNOLÓGICA PRODUCTIVA :

ESPECIALIDADES ACREDITADAS DEL NIVEL DE FORMACIÓN TÉCNICA TECNOLÓGICA PRODUCTIVA :

EL CENTRO DE EDUCACIÓN ESPECIAL **SI** CUENTA CON EQUIPO MULTIDISCIPLINARIO

SERVICIOS ACREDITADOS DE OTROS PROFESIONALES :

Psicología

DISTRITO EDUCATIVO:
LA PAZ 2
 CENTRO DE EDUCACIÓN ESPECIAL:
ANA MARÍA ROMERO DE CAMPERO

COD. S.I.E. : 80730827 DEPENDENCIA : Fiscal TURNO : **M** **T** **N**
 N° R. A. DE CREACIÓN : 0187/2023 N° R. A. DE MODIFICACIÓN :

DIRECCIÓN :	Calle Pichincha, Nro. 761
MUNICIPIO/LOCALIDAD :	Nuestra Señora de La Paz
PROVINCIA :	Murillo
UBICACIÓN EN GOOGLE MAPS :	https://maps.app.goo.gl/PS1NHKfSiQnPCHR76
DIRECTOR/A :	Remedios Yumpiri Pocoaca
TELÉFONO/CELULAR :	76747679

LA PAZ



DESCRIPCIÓN DEL CENTRO DE EDUCACIÓN ESPECIAL

El Centro de Educación Especial “Ana María Romero de Campero”, fundado en 2016, atiende a estudiantes del Distrito 2 de la ciudad de La Paz con dificultades en el aprendizaje, principalmente en las áreas de lenguaje, escritura y razonamiento lógico-matemático. Aunque no cuenta con infraestructura propia, ha consolidado un crecimiento sostenido en la atención educativa, brindando un servicio inclusivo y de calidad en la región.

ÁREA/S ACREDITADA/S :	DISCAPACIDAD <input type="radio"/>	DIFICULTADES EN EL APRENDIZAJE <input checked="" type="checkbox"/>	TALENTO EXTRAORDINARIO <input type="radio"/>
SUBÁREAS DE DISCAPACIDAD ACREDITADA/S :	VISUAL <input type="radio"/>	AUDITIVA <input type="radio"/>	MÚLTIPLE <input type="radio"/>
		INTELLECTUAL <input type="radio"/>	MENTAL o PSÍQUICA <input type="radio"/>
			FÍSICO MOTOR <input type="radio"/>

NIVELES ACREDITADOS PARA ESTUDIANTES CON DISCAPACIDAD

AUDITIVA :

INTELLECTUAL :

NIVELES DE CERTIFICACIÓN ACREDITADOS - TÉCNICA TECNOLÓGICA PRODUCTIVA :

ESPECIALIDADES ACREDITADAS DEL NIVEL DE FORMACIÓN TÉCNICA TECNOLÓGICA PRODUCTIVA :

EL CENTRO DE EDUCACIÓN ESPECIAL **NO** CUENTA CON EQUIPO MULTIDISCIPLINARIO

SERVICIOS ACREDITADOS DE OTROS PROFESIONALES :

DISTRITO EDUCATIVO:

LA PAZ 2

CENTRO DE EDUCACIÓN ESPECIAL:

BATALLÓN COLORADOS DE BOLIVIA CHAMACA

COD. S.I.E. : 40630116 DEPENDENCIA : Fiscal TURNO : **M** **T** **N**
 N° R. A. DE CREACIÓN : 4000/2022 N° R. A. DE MODIFICACIÓN :

DIRECCIÓN :	Comunidad Chamaca, S/N
MUNICIPIO/LOCALIDAD :	La Asunta
PROVINCIA :	Sud Yungas
UBICACIÓN EN GOOGLE MAPS :	https://maps.app.goo.gl/zej55e48hczESGrV8
DIRECTOR/A :	Eufren Wilmer Franco Huaycho
TELÉFONO/CELULAR :	74078233

DESCRIPCIÓN DEL CENTRO DE EDUCACIÓN ESPECIAL

El Centro de Educación Especial "Batallón Colorados de Bolivia Chamaca", fundado en 2022 en el municipio de La Asunta, fue creado para atender a estudiantes con discapacidad y dificultades en el aprendizaje. Inició sus actividades con una maestra contratada por el gobierno municipal y un reducido número de estudiantes; sin embargo, en 2023 recibió la asignación del ítem correspondiente, lo que permitió ampliar la cobertura educativa y consolidar su funcionamiento.



ÁREA/S ACREDITADA/S :	DISCAPACIDAD <input checked="" type="checkbox"/>	DIFICULTADES EN EL APRENDIZAJE <input checked="" type="checkbox"/>	TALENTO EXTRAORDINARIO <input type="checkbox"/>
SUBÁREAS DE DISCAPACIDAD ACREDITADA/S :	MÚLTIPLE <input checked="" type="checkbox"/>	MENTAL o PSÍQUICA <input type="checkbox"/>	FÍSICO MOTOR <input checked="" type="checkbox"/>
	VISUAL <input checked="" type="checkbox"/>	INTELLECTUAL <input checked="" type="checkbox"/>	
	AUDITIVA <input checked="" type="checkbox"/>		

NIVELES ACREDITADOS PARA ESTUDIANTES CON DISCAPACIDAD

AUDITIVA :

<input type="text"/>	<input type="text"/>	<input type="text"/>
----------------------	----------------------	----------------------

INTELLECTUAL :

Atención Temprana	Independencia Personal	Independencia Social
-------------------	------------------------	----------------------

NIVELES DE CERTIFICACIÓN ACREDITADOS - TÉCNICA TECNOLÓGICA PRODUCTIVA :

<input type="text"/>	<input type="text"/>	<input type="text"/>
----------------------	----------------------	----------------------

ESPECIALIDADES ACREDITADAS DEL NIVEL DE FORMACIÓN TÉCNICA TECNOLÓGICA PRODUCTIVA :

<input type="text"/>	<input type="text"/>	<input type="text"/>
<input type="text"/>	<input type="text"/>	<input type="text"/>

EL CENTRO DE EDUCACIÓN ESPECIAL **NO** CUENTA CON EQUIPO MULTIDISCIPLINARIO

SERVICIOS ACREDITADOS DE OTROS PROFESIONALES :

<input type="text"/>	<input type="text"/>	<input type="text"/>
<input type="text"/>	<input type="text"/>	<input type="text"/>

LA PAZ

DISTRITO EDUCATIVO:
LA PAZ 2
 CENTRO DE EDUCACIÓN ESPECIAL:
ERICK BOULTER

COD. S.I.E. : 80730644 DEPENDENCIA : Fiscal TURNO : **M** **T** **N**
 N° R. A. DE CREACIÓN : 0885/2012 N° R. A. DE MODIFICACIÓN :

DIRECCIÓN :	Z. Central, Calle Ingavi, esq. Genaro Sangines, S/N
MUNICIPIO/LOCALIDAD :	Nuestra Señora de La Paz
PROVINCIA :	Murillo
UBICACIÓN EN GOOGLE MAPS :	https://maps.app.goo.gl/ndW9c2npR9z1QL6R7
DIRECTOR/A :	Lic. Hernan Sanga Valencia
TELÉFONO/CELULAR :	70530407

LA PAZ



DESCRIPCIÓN DEL CENTRO DE EDUCACIÓN ESPECIAL

El Centro de Educación Especial "Erick Boulter", fundado en 1932, es uno de los pioneros en la atención de personas con discapacidad en Bolivia. Inició con estudiantes sordos y luego amplió su atención a sordociegos y personas con discapacidad intelectual. A lo largo de su historia se consolidó como un referente nacional. Actualmente funciona en la Unidad Educativa "República de México" en la ciudad de La Paz.

ÁREA/S ACREDITADA/S :	DISCAPACIDAD <input checked="" type="checkbox"/>	DIFICULTADES EN EL APRENDIZAJE <input type="checkbox"/>	TALENTO EXTRAORDINARIO <input type="checkbox"/>
SUBÁREAS DE DISCAPACIDAD ACREDITADA/S :	MÚLTIPLE <input type="checkbox"/>	MENTAL o PSÍQUICA <input type="checkbox"/>	FÍSICO MOTOR <input type="checkbox"/>
	VISUAL <input type="checkbox"/>	AUDITIVA <input checked="" type="checkbox"/>	INTELLECTUAL <input type="checkbox"/>

NIVELES ACREDITADOS PARA ESTUDIANTES CON DISCAPACIDAD

AUDITIVA :

Inicial en Familia Comunitaria Primaria Comunitaria Vocacional

INTELLECTUAL :

NIVELES DE CERTIFICACIÓN ACREDITADOS - TÉCNICA TECNOLÓGICA PRODUCTIVA :

ESPECIALIDADES ACREDITADAS DEL NIVEL DE FORMACIÓN TÉCNICA TECNOLÓGICA PRODUCTIVA :

EL CENTRO DE EDUCACIÓN ESPECIAL **NO** CUENTA CON EQUIPO MULTIDISCIPLINARIO

SERVICIOS ACREDITADOS DE OTROS PROFESIONALES :

DISTRITO EDUCATIVO:
LA PAZ 2
 CENTRO DE EDUCACIÓN ESPECIAL:
GENOVEVA RÍOS

COD. S.I.E. : 40610073 DEPENDENCIA : Fiscal TURNO : **M** **T** **N**
 N° R. A. DE CREACIÓN : 5182/2022 N° R. A. DE MODIFICACIÓN :

DIRECCIÓN :	Av. 6 De Agosto, entre Calle Lahuachaca y Calle Sajama
MUNICIPIO/LOCALIDAD :	Patacamaya
PROVINCIA :	Aroma
UBICACIÓN EN GOOGLE MAPS :	https://maps.app.goo.gl/THgqKyjc5YMc2TYcA
DIRECTOR/A :	Revea Tinta Mamani
TELÉFONO/CELULAR :	68091518

DESCRIPCIÓN DEL CENTRO DE EDUCACIÓN ESPECIAL

El Centro de Educación Especial “Genoveva Ríos”, fundado el 9 de marzo de 2015 en el municipio de Patacamaya, surgió a iniciativa de los padres de familia y con respaldo de autoridades locales. Atiende a estudiantes con discapacidad y con dificultades en el aprendizaje. Desde 2022 cuenta con nivel técnico en repostería y panadería. Actualmente funciona en ambientes de la Asociación de Personas con Discapacidad ACPEDIC, a 98 km de la ciudad de La Paz.



LA PAZ

ÁREA/S ACREDITADA/S :	DISCAPACIDAD <input checked="" type="checkbox"/>	DIFICULTADES EN EL APRENDIZAJE <input checked="" type="checkbox"/>	TALENTO EXTRAORDINARIO <input type="checkbox"/>
SUBÁREAS DE DISCAPACIDAD ACREDITADA/S :	MÚLTIPLE <input checked="" type="checkbox"/>	MENTAL o PSÍQUICA <input type="checkbox"/>	FÍSICO MOTOR <input checked="" type="checkbox"/>
	VISUAL <input checked="" type="checkbox"/>	INTELLECTUAL <input checked="" type="checkbox"/>	
	AUDITIVA <input checked="" type="checkbox"/>		

NIVELES ACREDITADOS PARA ESTUDIANTES CON DISCAPACIDAD

AUDITIVA :

Inicial en Familia Comunitaria Primaria Comunitaria Vocacional

INTELLECTUAL :

Atención Temprana Independencia Personal Independencia Social

NIVELES DE CERTIFICACIÓN ACREDITADOS - TÉCNICA TECNOLÓGICA PRODUCTIVA :

Operario - Básico Auxiliar Medio

ESPECIALIDADES ACREDITADAS DEL NIVEL DE FORMACIÓN TÉCNICA TECNOLÓGICA PRODUCTIVA :

EL CENTRO DE EDUCACIÓN ESPECIAL **NO** CUENTA CON EQUIPO MULTIDISCIPLINARIO

SERVICIOS ACREDITADOS DE OTROS PROFESIONALES :

DISTRITO EDUCATIVO:

LA PAZ 2

CENTRO DE EDUCACIÓN ESPECIAL:

HUARINA II

COD. S.I.E. : 80720220

DEPENDENCIA : Fiscal

TURNO : **M** **T** **N**

N° R. A. DE CREACIÓN : 5306/2022

N° R. A. DE MODIFICACIÓN :

DIRECCIÓN :

Huarina, S/N

MUNICIPIO/LOCALIDAD :

Huarina

PROVINCIA :

Omasuyos

UBICACIÓN EN GOOGLE MAPS :

<https://maps.app.goo.gl/u6xqBh7RDomEuAiC9>

DIRECTOR/A :

Keila Rauquel López Ramos

TELÉFONO/CELULAR :

77772221

LA PAZ



DESCRIPCIÓN DEL CENTRO DE EDUCACIÓN ESPECIAL

El Centro de Educación Especial "Huarina II", fundado en 2016, brinda atención a estudiantes con discapacidad intelectual, auditiva, visual, físico-motora y con dificultades en el aprendizaje. Tras un cambio de jurisdicción, pasó del distrito de Achacachi al Distrito Educativo de Huarina, quedando bajo dependencia de su Dirección Distrital. Actualmente atiende a estudiantes de la provincia Omasuyos, constituyéndose en un espacio especializado de apoyo y formación inclusiva.

ÁREA/S ACREDITADA/S :

DISCAPACIDAD

DIFICULTADES EN EL APRENDIZAJE

TALENTO EXTRAORDINARIO

SUBÁREAS DE DISCAPACIDAD ACREDITADA/S :

VISUAL

AUDITIVA

MÚLTIPLE

MENTAL o PSÍQUICA

INTELLECTUAL

FÍSICO MOTOR

NIVELES ACREDITADOS PARA ESTUDIANTES CON DISCAPACIDAD

AUDITIVA :

INTELLECTUAL :

Atención Temprana

Independencia Personal

Independencia Social

NIVELES DE CERTIFICACIÓN ACREDITADOS - TÉCNICA TECNOLÓGICA PRODUCTIVA :

ESPECIALIDADES ACREDITADAS DEL NIVEL DE FORMACIÓN TÉCNICA TECNOLÓGICA PRODUCTIVA :

EL CENTRO DE EDUCACIÓN ESPECIAL **NO** CUENTA CON EQUIPO MULTIDISCIPLINARIO

SERVICIOS ACREDITADOS DE OTROS PROFESIONALES :

DISTRITO EDUCATIVO:
LA PAZ 2
 CENTRO DE EDUCACIÓN ESPECIAL:
INTEGRACIÓN TACACOMA

COD. S.I.E. : 60680046 DEPENDENCIA : Fiscal TURNO : **M** **T** **N**
 N° R. A. DE CREACIÓN : 0430/2020 N° R. A. DE MODIFICACIÓN :

DIRECCIÓN :	Distrital Tacacoma Quiabaya, S/N
MUNICIPIO/LOCALIDAD :	Tacacoma
PROVINCIA :	Larecaja
UBICACIÓN EN GOOGLE MAPS :	https://maps.app.goo.gl/K74NFDWm9uc5rqVU6
DIRECTOR/A :	Lusy Quispe Marca
TELÉFONO/CELULAR :	78837878

DESCRIPCIÓN DEL CENTRO DE EDUCACIÓN ESPECIAL

El Centro de Educación Especial "Integración Tacacoma" fue fundado el 3 de diciembre de 2020 por iniciativa de padres de familia y autoridades locales, en respuesta a la necesidad de brindar atención educativa a niñas, niños, adolescentes y adultos con diversas discapacidades que no asistían a ninguna institución. Desde su creación, el centro se ha destacado por ofrecer un espacio educativo inclusivo y especializado, garantizando el derecho a la educación.



LA PAZ

ÁREA/S ACREDITADA/S :	DISCAPACIDAD <input checked="" type="checkbox"/>	DIFICULTADES EN EL APRENDIZAJE <input checked="" type="checkbox"/>	TALENTO EXTRAORDINARIO <input type="checkbox"/>
SUBÁREAS DE DISCAPACIDAD ACREDITADA/S :	MÚLTIPLE <input checked="" type="checkbox"/>	MENTAL o PSÍQUICA <input type="checkbox"/>	FÍSICO MOTOR <input checked="" type="checkbox"/>
	VISUAL <input checked="" type="checkbox"/>	INTELLECTUAL <input checked="" type="checkbox"/>	
	AUDITIVA <input checked="" type="checkbox"/>		

NIVELES ACREDITADOS PARA ESTUDIANTES CON DISCAPACIDAD

AUDITIVA :

Inicial en Familia Comunitaria Primaria Comunitaria Vocacional

INTELLECTUAL :

Atención Temprana Independencia Personal Independencia Social

NIVELES DE CERTIFICACIÓN ACREDITADOS - TÉCNICA TECNOLÓGICA PRODUCTIVA :

ESPECIALIDADES ACREDITADAS DEL NIVEL DE FORMACIÓN TÉCNICA TECNOLÓGICA PRODUCTIVA :

EL CENTRO DE EDUCACIÓN ESPECIAL **NO** CUENTA CON EQUIPO MULTIDISCIPLINARIO

SERVICIOS ACREDITADOS DE OTROS PROFESIONALES :

DISTRITO EDUCATIVO:

LA PAZ 2

CENTRO DE EDUCACIÓN ESPECIAL:

JESÚS DE MACHACA

COD. S.I.E. : 30660002

DEPENDENCIA : Fiscal

TURNO : M T N

Nº R. A. DE CREACIÓN : 0588/2018

Nº R. A. DE MODIFICACIÓN :

DIRECCIÓN :

Frente Plaza 6 De Agosto, S/N

MUNICIPIO/LOCALIDAD :

Jesús De Machaca

PROVINCIA :

Ingavi

UBICACIÓN EN GOOGLE MAPS :

<https://maps.app.goo.gl/t4Rg5mkZHoypA1nR7>

DIRECTOR/A :

Lic. Melissa Laura Patiño Limachi

TELÉFONO/CELULAR :

76276422

LA PAZ



DESCRIPCIÓN DEL CENTRO DE EDUCACIÓN ESPECIAL

El Centro de Educación Especial "Jesús de Machaca", ubicado en el distrito Jesús de Machaca, provincia Ingavi del departamento de La Paz, fue creado a partir de un diagnóstico que evidenció la necesidad de atención educativa para niñas, niños y jóvenes con discapacidad. Impulsado por la Dirección Distrital de Educación y docentes de la región, el centro tiene como finalidad brindar una educación inclusiva y especializada a la población con discapacidad.

ÁREA/S ACREDITADA/S :

DISCAPACIDAD

DIFICULTADES EN EL APRENDIZAJE

TALENTO EXTRAORDINARIO

SUBÁREAS DE DISCAPACIDAD ACREDITADA/S :

VISUAL

AUDITIVA

MÚLTIPLE

INTELLECTUAL

MENTAL o PSÍQUICA

FÍSICO MOTOR

NIVELES ACREDITADOS PARA ESTUDIANTES CON DISCAPACIDAD

AUDITIVA :

Inicial en Familia Comunitaria

Primaria Comunitaria Vocacional

INTELLECTUAL :

Atención Temprana

Independencia Personal

Independencia Social

NIVELES DE CERTIFICACIÓN ACREDITADOS - TÉCNICA TECNOLÓGICA PRODUCTIVA :

ESPECIALIDADES ACREDITADAS DEL NIVEL DE FORMACIÓN TÉCNICA TECNOLÓGICA PRODUCTIVA :

EL CENTRO DE EDUCACIÓN ESPECIAL NO CUENTA CON EQUIPO MULTIDISCIPLINARIO

SERVICIOS ACREDITADOS DE OTROS PROFESIONALES :

DISTRITO EDUCATIVO:
LA PAZ 2
 CENTRO DE EDUCACIÓN ESPECIAL:
LECOS GUANAY

COD. S.I.E. : 70680119 DEPENDENCIA : Fiscal TURNO : **M** **T** **N**
 N° R. A. DE CREACIÓN : 4096/2022 N° R. A. DE MODIFICACIÓN :

DIRECCIÓN :	Duranplaya, S/N
MUNICIPIO/LOCALIDAD :	Guanay
PROVINCIA :	Larecaja
UBICACIÓN EN GOOGLE MAPS :	https://maps.app.goo.gl/x2aAnXQ43EXH7ezx7
DIRECTOR/A :	Michelle Valeria Sanchez Callisaya
TELÉFONO/CELULAR :	71113973

DESCRIPCIÓN DEL CENTRO DE EDUCACIÓN ESPECIAL

El Centro de Educación Especial "Lecos Guanay", creado el 18 de julio de 2022 en el municipio de Guanay, brinda atención a niñas, niños, jóvenes y adultos con discapacidad. Inició compartiendo infraestructura con el CEA y desde 2024 cuenta con aulas propias. Actualmente atiende a 31 estudiantes de entre 5 y 54 años, constituyéndose en una respuesta significativa a la demanda de educación especial en la región.



LA PAZ

ÁREA/S ACREDITADA/S :	DISCAPACIDAD <input checked="" type="checkbox"/>	DIFICULTADES EN EL APRENDIZAJE <input checked="" type="checkbox"/>	TALENTO EXTRAORDINARIO <input type="checkbox"/>
SUBÁREAS DE DISCAPACIDAD ACREDITADA/S :	MÚLTIPLE <input checked="" type="checkbox"/>	MENTAL o PSÍQUICA <input type="checkbox"/>	FÍSICO MOTOR <input checked="" type="checkbox"/>
	VISUAL <input checked="" type="checkbox"/>	INTELECTUAL <input checked="" type="checkbox"/>	
	AUDITIVA <input checked="" type="checkbox"/>		

NIVELES ACREDITADOS PARA ESTUDIANTES CON DISCAPACIDAD

AUDITIVA :

Inicial en Familia Comunitaria Primaria Comunitaria Vocacional

INTELECTUAL :

Atención Temprana Independencia Personal Independencia Social

NIVELES DE CERTIFICACIÓN ACREDITADOS - TÉCNICA TECNOLÓGICA PRODUCTIVA :

ESPECIALIDADES ACREDITADAS DEL NIVEL DE FORMACIÓN TÉCNICA TECNOLÓGICA PRODUCTIVA :

EL CENTRO DE EDUCACIÓN ESPECIAL **NO** CUENTA CON EQUIPO MULTIDISCIPLINARIO

SERVICIOS ACREDITADOS DE OTROS PROFESIONALES :

DISTRITO EDUCATIVO:
CHULUMANI
 CENTRO DE EDUCACIÓN ESPECIAL:
MADRE TERESA DE CALCUTA

COD. S.I.E. : 80630048 DEPENDENCIA : Fiscal TURNO : **M** **T** **N**
 N° R. A. DE CREACIÓN : 0200/2017 N° R. A. DE MODIFICACIÓN :

DIRECCIÓN :	C. Chulumani, S/N, entre Calle Bolivar y Pasaje Miguel Mercado
MUNICIPIO/LOCALIDAD :	Chulumani
PROVINCIA :	Sud Yungas
UBICACIÓN EN GOOGLE MAPS :	https://maps.app.goo.gl/SgbZBJDZKMqHETB7
DIRECTOR/A :	Fanny Limachi Marquez
TELÉFONO/CELULAR :	65651518

LA PAZ



DESCRIPCIÓN DEL CENTRO DE EDUCACIÓN ESPECIAL

El Centro de Educación Especial “Madre Teresa de Calcuta” fue creado para responder a la necesidad de brindar atención educativa a estudiantes con discapacidad en la comunidad de Chulumani. Cuenta con acreditación oficial para atender a estudiantes con discapacidad visual, intelectual, auditiva y físico-motora.

ÁREA/S ACREDITADA/S :	DISCAPACIDAD <input checked="" type="checkbox"/>	DIFICULTADES EN EL APRENDIZAJE <input checked="" type="checkbox"/>	TALENTO EXTRAORDINARIO <input type="checkbox"/>
SUBÁREAS DE DISCAPACIDAD ACREDITADA/S :	MÚLTIPLE <input checked="" type="checkbox"/>	MENTAL o PSÍQUICA <input type="checkbox"/>	FÍSICO MOTOR <input checked="" type="checkbox"/>
	VISUAL <input checked="" type="checkbox"/>	AUDITIVA <input checked="" type="checkbox"/>	INTELECTUAL <input checked="" type="checkbox"/>

NIVELES ACREDITADOS PARA ESTUDIANTES CON DISCAPACIDAD

AUDITIVA :	Inicial en Familia Comunitaria	Primaria Comunitaria Vocacional	
INTELECTUAL :	Atención Temprana	Independencia Personal	Independencia Social

NIVELES DE CERTIFICACIÓN ACREDITADOS - TÉCNICA TECNOLÓGICA PRODUCTIVA :

ESPECIALIDADES ACREDITADAS DEL NIVEL DE FORMACIÓN TÉCNICA TECNOLÓGICA PRODUCTIVA :

EL CENTRO DE EDUCACIÓN ESPECIAL **NO** CUENTA CON EQUIPO MULTIDISCIPLINARIO

SERVICIOS ACREDITADOS DE OTROS PROFESIONALES :

DISTRITO EDUCATIVO:
IXIAMAS
 CENTRO DE EDUCACIÓN ESPECIAL:
REFUGIO DE AMOR

COD. S.I.E. : 80590064 DEPENDENCIA : Fiscal TURNO : **M** **T** **N**
 N° R. A. DE CREACIÓN : 5038/2022 N° R. A. DE MODIFICACIÓN :

DIRECCIÓN :	Av. Mariscal Santa Cruz, S/N, entre Calle Oruro
MUNICIPIO/LOCALIDAD :	Ixiamas
PROVINCIA :	Abel Iturralde
UBICACIÓN EN GOOGLE MAPS :	https://maps.app.goo.gl/qCQhzPKToDGoQJqt9
DIRECTOR/A :	Lic. Victoria Suntura
TELÉFONO/CELULAR :	63148367

DESCRIPCIÓN DEL CENTRO DE EDUCACIÓN ESPECIAL

El Centro de Educación Especial "Refugio de Amor", fundado el 2 de junio de 2022 en Ixiamas, atiende a niños, jóvenes y señoritas con discapacidad intelectual, visual, múltiple y auditiva. Ofrece programas de Independencia Personal y Social, además de apoyo educativo a estudiantes con dificultades de aprendizaje de distintas unidades educativas, promoviendo su acceso a una educación de calidad.



LA PAZ

ÁREA/S ACREDITADA/S :	DISCAPACIDAD <input checked="" type="checkbox"/>	DIFICULTADES EN EL APRENDIZAJE <input checked="" type="checkbox"/>	TALENTO EXTRAORDINARIO <input type="checkbox"/>
SUBÁREAS DE DISCAPACIDAD ACREDITADA/S :	MÚLTIPLE <input checked="" type="checkbox"/>	MENTAL o PSÍQUICA <input type="checkbox"/>	
	VISUAL <input checked="" type="checkbox"/>	INTELLECTUAL <input checked="" type="checkbox"/>	FÍSICO MOTOR <input checked="" type="checkbox"/>
	AUDITIVA <input checked="" type="checkbox"/>		

NIVELES ACREDITADOS PARA ESTUDIANTES CON DISCAPACIDAD

AUDITIVA :

Inicial en Familia Comunitaria Primaria Comunitaria Vocacional

INTELLECTUAL :

Atención Temprana Independencia Personal Independencia Social

NIVELES DE CERTIFICACIÓN ACREDITADOS - TÉCNICA TECNOLÓGICA PRODUCTIVA :

ESPECIALIDADES ACREDITADAS DEL NIVEL DE FORMACIÓN TÉCNICA TECNOLÓGICA PRODUCTIVA :

EL CENTRO DE EDUCACIÓN ESPECIAL **NO** CUENTA CON EQUIPO MULTIDISCIPLINARIO

SERVICIOS ACREDITADOS DE OTROS PROFESIONALES :

DISTRITO EDUCATIVO:

LA PAZ 2

CENTRO DE EDUCACIÓN ESPECIAL: SAN FRANCISCO DE ASÍS

COD. S.I.E. : 40730508

DEPENDENCIA : Convenio

TURNO : **M** **T** **N**

N° R. A. DE CREACIÓN : 0049/2008

N° R. A. DE MODIFICACIÓN :

DIRECCIÓN :

Z. Cupilupaca, Calle Río Bermejo, Nro1064

MUNICIPIO/LOCALIDAD :

El Alto

PROVINCIA :

Murillo

UBICACIÓN EN GOOGLE MAPS :

<https://maps.app.goo.gl/LHUj8vo5HL9HLpE76>

DIRECTOR/A :

Claudia Irene Torrez Velarde

TELÉFONO/CELULAR :

73214737

LA PAZ



DESCRIPCIÓN DEL CENTRO DE EDUCACIÓN ESPECIAL

El Centro de Educación Especial "San Francisco de Asís" de Convenio, fundado en 1995 por las Hermanas Franciscanas Hijas de la Misericordia, comenzó con un Centro de Apoyo Escolar, Biblioteca y Comedor Popular. En 2004 amplió su atención a niños, niñas y adolescentes con discapacidad intelectual y múltiple, y en 2009 obtuvo la Resolución Administrativa, formalizando su funcionamiento como institución educativa especializada.

ÁREA/S ACREDITADA/S :

DISCAPACIDAD

DIFICULTADES EN EL APRENDIZAJE

TALENTO EXTRAORDINARIO

SUBÁREAS DE DISCAPACIDAD ACREDITADA/S :

VISUAL

AUDITIVA

MÚLTIPLE

INTELLECTUAL

MENTAL o PSÍQUICA

FÍSICO MOTOR

NIVELES ACREDITADOS PARA ESTUDIANTES CON DISCAPACIDAD

AUDITIVA :

Inicial en Familia Comunitaria

Primaria Comunitaria Vocacional

INTELLECTUAL :

Atención Temprana

Independencia Personal

Independencia Social

NIVELES DE CERTIFICACIÓN ACREDITADOS - TÉCNICA TECNOLÓGICA PRODUCTIVA :

ESPECIALIDADES ACREDITADAS DEL NIVEL DE FORMACIÓN TÉCNICA TECNOLÓGICA PRODUCTIVA :

EL CENTRO DE EDUCACIÓN ESPECIAL **NO** CUENTA CON EQUIPO MULTIDISCIPLINARIO

SERVICIOS ACREDITADOS DE OTROS PROFESIONALES :

DISTRITO EDUCATIVO:
LA PAZ 2
 CENTRO DE EDUCACIÓN ESPECIAL:
SAN JUAN DE DIOS

COD. S.I.E. : 80730836 DEPENDENCIA : Convenio TURNO : **M** **T** **N**
 N° R. A. DE CREACIÓN : 0855/2017 N° R. A. DE MODIFICACIÓN :

DIRECCIÓN :	Z. Irpavi 2, Calle Chicani, Nro.50
MUNICIPIO/LOCALIDAD :	Batallas
PROVINCIA :	Los Andes
UBICACIÓN EN GOOGLE MAPS :	https://maps.app.goo.gl/K74NFDWm9uc5rqVU6
DIRECTOR/A :	Beltran Quispe Yuque
TELÉFONO/CELULAR :	77297978

DESCRIPCIÓN DEL CENTRO DE EDUCACIÓN ESPECIAL

El Centro de Educación Especial "San Juan de Dios" fue establecido el 17 de enero de 2006 en el Centro de Rehabilitación y Salud Mental San Juan de Dios, ubicado en la zona Irpavi 2 de la ciudad de La Paz. Funciona en el marco de un convenio entre el Gobierno y la Orden Hospitalaria San Juan de Dios. Su labor se centra en la educación inclusiva de jóvenes con discapacidad mental-psíquica, promoviendo principios de equidad, solidaridad e igualdad.



LA PAZ

ÁREA/S ACREDITADA/S :	DISCAPACIDAD <input checked="" type="checkbox"/>	DIFICULTADES EN EL APRENDIZAJE <input type="checkbox"/>	TALENTO EXTRAORDINARIO <input type="checkbox"/>
SUBÁREAS DE DISCAPACIDAD ACREDITADA/S :	MÚLTIPLE <input checked="" type="checkbox"/>	MENTAL o PSÍQUICA <input checked="" type="checkbox"/>	FÍSICO MOTOR <input type="checkbox"/>
	VISUAL <input type="checkbox"/>	AUDITIVA <input type="checkbox"/>	INTELLECTUAL <input type="checkbox"/>

NIVELES ACREDITADOS PARA ESTUDIANTES CON DISCAPACIDAD

AUDITIVA :

INTELLECTUAL :

Atención Temprana Independencia Personal Independencia Social

NIVELES DE CERTIFICACIÓN ACREDITADOS - TÉCNICA TECNOLÓGICA PRODUCTIVA :

ESPECIALIDADES ACREDITADAS DEL NIVEL DE FORMACIÓN TÉCNICA TECNOLÓGICA PRODUCTIVA :

EL CENTRO DE EDUCACIÓN ESPECIAL **NO** CUENTA CON EQUIPO MULTIDISCIPLINARIO

SERVICIOS ACREDITADOS DE OTROS PROFESIONALES :

DISTRITO EDUCATIVO:
LA PAZ 2
 CENTRO DE EDUCACIÓN ESPECIAL:
TIPUANI I

COD. S.I.E. : 30680025 DEPENDENCIA : Fiscal TURNO : **M** **T** **N**
 N° R. A. DE CREACIÓN : 3020/2022 N° R. A. DE MODIFICACIÓN :

DIRECCIÓN :	Z. Barrio Lindo, Av. Germán Busch, S/N
MUNICIPIO/LOCALIDAD :	Tipuani
PROVINCIA :	Larecaja
UBICACIÓN EN GOOGLE MAPS :	https://maps.app.goo.gl/CQ923UVWb8pQzw5L9
DIRECTOR/A :	Danitza Apaza Mamani
TELÉFONO/CELULAR :	68114639

LA PAZ



DESCRIPCIÓN DEL CENTRO DE EDUCACIÓN ESPECIAL

El Centro de Educación Especial "Tipuani I" fue creado con el propósito de brindar atención educativa inclusiva a niños, niñas y adolescentes con diferentes tipos de discapacidad en el municipio de Tipuani. Su labor se orienta a promover el desarrollo integral de los estudiantes mediante programas personalizados que fortalecen sus habilidades cognitivas, sociales y emocionales. Además, trabaja en coordinación con las familias y la comunidad para garantizar la inclusión.

ÁREA/S ACREDITADA/S :	DISCAPACIDAD <input checked="" type="checkbox"/>	DIFICULTADES EN EL APRENDIZAJE <input checked="" type="checkbox"/>	TALENTO EXTRAORDINARIO <input type="checkbox"/>
SUBÁREAS DE DISCAPACIDAD ACREDITADA/S :	MÚLTIPLE <input checked="" type="checkbox"/>	MENTAL o PSÍQUICA <input type="checkbox"/>	
	VISUAL <input checked="" type="checkbox"/>	INTELLECTUAL <input checked="" type="checkbox"/>	FÍSICO MOTOR <input checked="" type="checkbox"/>
	AUDITIVA <input checked="" type="checkbox"/>		

NIVELES ACREDITADOS PARA ESTUDIANTES CON DISCAPACIDAD

AUDITIVA :		
Inicial en Familia Comunitaria	Primaria Comunitaria Vocacional	
INTELLECTUAL :		
Atención Temprana	Independencia Personal	Independencia Social

NIVELES DE CERTIFICACIÓN ACREDITADOS - TÉCNICA TECNOLÓGICA PRODUCTIVA :

ESPECIALIDADES ACREDITADAS DEL NIVEL DE FORMACIÓN TÉCNICA TECNOLÓGICA PRODUCTIVA :

EL CENTRO DE EDUCACIÓN ESPECIAL **NO** CUENTA CON EQUIPO MULTIDISCIPLINARIO

SERVICIOS ACREDITADOS DE OTROS PROFESIONALES :

DISTRITO EDUCATIVO:
LA PAZ 3
 CENTRO DE EDUCACIÓN ESPECIAL:
HUASCAR CAJÍAS

COD. S.I.E. : 80730781 DEPENDENCIA : Fiscal TURNO : **M** **T** **N**
 N° R. A. DE CREACIÓN : 0109/2008 N° R. A. DE MODIFICACIÓN :

DIRECCIÓN :	Calle Indaburo Nro. 1219
MUNICIPIO/LOCALIDAD :	Nuestra Señora de La Paz
PROVINCIA :	Murillo
UBICACIÓN EN GOOGLE MAPS :	https://maps.app.goo.gl/smhXnrHoCEjcvXmV6
DIRECTOR/A :	Maria Luz Perez Alanoca
TELÉFONO/CELULAR :	69795031

DESCRIPCIÓN DEL CENTRO DE EDUCACIÓN ESPECIAL

El Centro de Educación Especial "Huáscar Cajías", fundado en 11 de abril del año 2006, actualmente funciona en la calle Indaburo, zona central de La Paz. Atiende a estudiantes con discapacidad auditiva, desde estimulación Temprana hasta Inclusión Educativa en el nivel Secundario. Ofrece educación personalizada con adaptaciones curriculares, actualmente comparte infraestructura con la U. E. Rafael Pabón.



LA PAZ

ÁREA/S ACREDITADA/S :	DISCAPACIDAD <input checked="" type="checkbox"/>	DIFICULTADES EN EL APRENDIZAJE <input type="checkbox"/>	TALENTO EXTRAORDINARIO <input type="checkbox"/>
SUBÁREAS DE DISCAPACIDAD ACREDITADA/S :	MÚLTIPLE <input type="checkbox"/>	INTELLECTUAL <input type="checkbox"/>	MENTAL o PSÍQUICA <input type="checkbox"/>
	VISUAL <input type="checkbox"/>	AUDITIVA <input checked="" type="checkbox"/>	FÍSICO MOTOR <input type="checkbox"/>

NIVELES ACREDITADOS PARA ESTUDIANTES CON DISCAPACIDAD

AUDITIVA :

Inicial en Familia Comunitaria Primaria Comunitaria Vocacional

INTELLECTUAL :

NIVELES DE CERTIFICACIÓN ACREDITADOS - TÉCNICA TECNOLÓGICA PRODUCTIVA :

ESPECIALIDADES ACREDITADAS DEL NIVEL DE FORMACIÓN TÉCNICA TECNOLÓGICA PRODUCTIVA :

EL CENTRO DE EDUCACIÓN ESPECIAL **NO** CUENTA CON EQUIPO MULTIDISCIPLINARIO

SERVICIOS ACREDITADOS DE OTROS PROFESIONALES :

Fonoaudiología

DISTRITO EDUCATIVO:

LAJA

CENTRO DE EDUCACIÓN ESPECIAL:

LAJA

COD. S.I.E. : 70620080

DEPENDENCIA : Fiscal

TURNO : **M** **T** **N**

N° R. A. DE CREACIÓN : 0052/2017

N° R. A. DE MODIFICACIÓN :

DIRECCIÓN :

Plaza Alonzo De Mendoza, Nro. 132

MUNICIPIO/LOCALIDAD :

Laja

PROVINCIA :

Los Andes

UBICACIÓN EN GOOGLE MAPS :

<https://maps.app.goo.gl/GEHhrJ9WbUnauwGK7>

DIRECTOR/A :

Flora Ruth Yujra Mamani

TELÉFONO/CELULAR :

67018448

LA PAZ



DESCRIPCIÓN DEL CENTRO DE EDUCACIÓN ESPECIAL

El Centro de Educación Especial "Laja" inició sus actividades en marzo de 2019 en instalaciones de la parroquia del municipio, atendiendo a 5 estudiantes. Posteriormente funcionó en la sede de la junta de vecinos y ante el crecimiento de la población con discapacidad, se gestionó la construcción de una infraestructura propia con apoyo de la Dirección Distrital y el Gobierno Municipal. Actualmente, el centro cuenta con ambientes adecuados y servicios básicos.

ÁREA/S ACREDITADA/S :

DISCAPACIDAD

DIFICULTADES EN EL APRENDIZAJE

TALENTO EXTRAORDINARIO

SUBÁREAS DE DISCAPACIDAD ACREDITADA/S :

VISUAL

AUDITIVA

MÚLTIPLE

MENTAL o PSÍQUICA

INTELLECTUAL

FÍSICO MOTOR

NIVELES ACREDITADOS PARA ESTUDIANTES CON DISCAPACIDAD

AUDITIVA :

Inicial en Familia Comunitaria

Primaria Comunitaria Vocacional

INTELLECTUAL :

Atención Temprana

Independencia Personal

Independencia Social

NIVELES DE CERTIFICACIÓN ACREDITADOS - TÉCNICA TECNOLÓGICA PRODUCTIVA :

ESPECIALIDADES ACREDITADAS DEL NIVEL DE FORMACIÓN TÉCNICA TECNOLÓGICA PRODUCTIVA :

EL CENTRO DE EDUCACIÓN ESPECIAL **NO** CUENTA CON EQUIPO MULTIDISCIPLINARIO

SERVICIOS ACREDITADOS DE OTROS PROFESIONALES :

DISTRITO EDUCATIVO:
MECAPACA
 CENTRO DE EDUCACIÓN ESPECIAL:
YUPAMPA - VALENCIA

COD. S.I.E. : 60730051 DEPENDENCIA : Fiscal TURNO : **M** **T** **N**
 N° R. A. DE CREACIÓN : 3113/2022 N° R. A. DE MODIFICACIÓN :

DIRECCIÓN :	Yupampa Valencia, S/N
MUNICIPIO/LOCALIDAD :	Segunda Sección Mecapaca
PROVINCIA :	Murillo
UBICACIÓN EN GOOGLE MAPS :	https://maps.app.goo.gl/8kR6Qr7zNPwdvaFbA
DIRECTOR/A :	Lic. Laura A. Zegarra Poma
TELÉFONO/CELULAR :	76736644

DESCRIPCIÓN DEL CENTRO DE EDUCACIÓN ESPECIAL

El Centro de Educación Especial "Yupampa Valencia", fundado en agosto de 2022 e iniciado en 2023, brinda atención a estudiantes con dificultades de aprendizaje y diversas discapacidades. Actualmente no dispone de infraestructura propia, por lo que comparte ambientes con la Unidad Educativa "Guillermo Frías", atendiendo a estudiantes de distintas comunidades del municipio.



LA PAZ

ÁREA/S ACREDITADA/S :	DISCAPACIDAD <input checked="" type="checkbox"/>	DIFICULTADES EN EL APRENDIZAJE <input checked="" type="checkbox"/>	TALENTO EXTRAORDINARIO <input type="checkbox"/>
SUBÁREAS DE DISCAPACIDAD ACREDITADA/S :	MÚLTIPLE <input checked="" type="checkbox"/>	MENTAL o PSÍQUICA <input type="checkbox"/>	
VISUAL <input checked="" type="checkbox"/>	AUDITIVA <input checked="" type="checkbox"/>	INTELLECTUAL <input checked="" type="checkbox"/>	FÍSICO MOTOR <input checked="" type="checkbox"/>

NIVELES ACREDITADOS PARA ESTUDIANTES CON DISCAPACIDAD

AUDITIVA :

Inicial en Familia Comunitaria Primaria Comunitaria Vocacional

INTELLECTUAL :

Atención Temprana Independencia Personal Independencia Social

NIVELES DE CERTIFICACIÓN ACREDITADOS - TÉCNICA TECNOLÓGICA PRODUCTIVA :

ESPECIALIDADES ACREDITADAS DEL NIVEL DE FORMACIÓN TÉCNICA TECNOLÓGICA PRODUCTIVA :

EL CENTRO DE EDUCACIÓN ESPECIAL **NO** CUENTA CON EQUIPO MULTIDISCIPLINARIO

SERVICIOS ACREDITADOS DE OTROS PROFESIONALES :

DISTRITO EDUCATIVO:

PALCA

CENTRO DE EDUCACIÓN ESPECIAL:

PALCA

COD. S.I.E. : 70730067

DEPENDENCIA : Fiscal

TURNO : **M** **T** **N**

Nº R. A. DE CREACIÓN : 0317/2015

Nº R. A. DE MODIFICACIÓN :

DIRECCIÓN :

Comunidad UNI, S/N

MUNICIPIO/LOCALIDAD :

Palca

PROVINCIA :

Murillo

UBICACIÓN EN GOOGLE MAPS :

<https://maps.app.goo.gl/4KNjEPxwU6EGFk7aA>

DIRECTOR/A :

Jesmi Millka Mendoza Alvarado

TELÉFONO/CELULAR :

72013585

LA PAZ



DESCRIPCIÓN DEL CENTRO DE EDUCACIÓN ESPECIAL

El Centro de Educación Especial "Palca", fundado el 6 de marzo de 2015, cuenta con 10 años de trayectoria en la atención educativa a estudiantes con discapacidad intelectual, auditiva, visual, físico-motora y psíquico-mental. La institución desarrolla programas, además atiende a estudiantes con dificultades de aprendizaje, garantizando una educación inclusiva y adaptada a las necesidades de cada estudiante.

ÁREA/S ACREDITADA/S :

DISCAPACIDAD

DIFICULTADES EN EL APRENDIZAJE

TALENTO EXTRAORDINARIO

SUBÁREAS DE DISCAPACIDAD ACREDITADA/S :

VISUAL

AUDITIVA

MÚLTIPLE

MENTAL o PSÍQUICA

INTELLECTUAL

FÍSICO MOTOR

NIVELES ACREDITADOS PARA ESTUDIANTES CON DISCAPACIDAD

AUDITIVA :

Inicial en Familia Comunitaria

Primaria Comunitaria Vocacional

INTELLECTUAL :

Atención Temprana

Independencia Personal

Independencia Social

NIVELES DE CERTIFICACIÓN ACREDITADOS - TÉCNICA TECNOLÓGICA PRODUCTIVA :

ESPECIALIDADES ACREDITADAS DEL NIVEL DE FORMACIÓN TÉCNICA TECNOLÓGICA PRODUCTIVA :

EL CENTRO DE EDUCACIÓN ESPECIAL **NO** CUENTA CON EQUIPO MULTIDISCIPLINARIO

SERVICIOS ACREDITADOS DE OTROS PROFESIONALES :

DISTRITO EDUCATIVO:
PUCARANI
 CENTRO DE EDUCACIÓN ESPECIAL:
PUCARANI II

COD. S.I.E. : 80620079 DEPENDENCIA : Fiscal TURNO : **M** **T** **N**
 N° R. A. DE CREACIÓN : 0315/2015 N° R. A. DE MODIFICACIÓN :

DIRECCIÓN :	Zona Masaya, Carretera Cota Cota, S/N
MUNICIPIO/LOCALIDAD :	Pucarani
PROVINCIA :	Los Andes
UBICACIÓN EN GOOGLE MAPS :	https://maps.app.goo.gl/AjXK9BreWahRB6wH7
DIRECTOR/A :	Eliza Rocio Lopez Condori
TELÉFONO/CELULAR :	65653496

DESCRIPCIÓN DEL CENTRO DE EDUCACIÓN ESPECIAL

El Centro de Educación Especial "Pucarani II", fundado el 2 de marzo de 2015 en la provincia Los Andes, atiende a niños, jóvenes y adultos con diferentes tipos de discapacidad. La institución trabaja promoviendo valores de respeto, tolerancia y solidaridad en su comunidad. Su labor está orientada al desarrollo integral y a la inclusión social de los estudiantes, consolidándose como un espacio educativo de apoyo y formación especializada.



ÁREA/S ACREDITADA/S :	DISCAPACIDAD <input checked="" type="checkbox"/>	DIFICULTADES EN EL APRENDIZAJE <input checked="" type="checkbox"/>	TALENTO EXTRAORDINARIO <input type="checkbox"/>
SUBÁREAS DE DISCAPACIDAD ACREDITADA/S :	MÚLTIPLE <input checked="" type="checkbox"/>	MENTAL o PSÍQUICA <input type="checkbox"/>	FÍSICO MOTOR <input checked="" type="checkbox"/>
	VISUAL <input checked="" type="checkbox"/>	INTELLECTUAL <input checked="" type="checkbox"/>	

NIVELES ACREDITADOS PARA ESTUDIANTES CON DISCAPACIDAD

AUDITIVA :

Inicial en Familia Comunitaria Primaria Comunitaria Vocacional

INTELLECTUAL :

Atención Temprana Independencia Personal Independencia Social

NIVELES DE CERTIFICACIÓN ACREDITADOS - TÉCNICA TECNOLÓGICA PRODUCTIVA :

ESPECIALIDADES ACREDITADAS DEL NIVEL DE FORMACIÓN TÉCNICA TECNOLÓGICA PRODUCTIVA :

EL CENTRO DE EDUCACIÓN ESPECIAL **NO** CUENTA CON EQUIPO MULTIDISCIPLINARIO

SERVICIOS ACREDITADOS DE OTROS PROFESIONALES :

DISTRITO EDUCATIVO:
PUERTO CARABUCO
 CENTRO DE EDUCACIÓN ESPECIAL:
QUILIMA "A"

COD. S.I.E. : 60700074 DEPENDENCIA : Fiscal TURNO : **M** **T** **N**
 N° R. A. DE CREACIÓN : 0153/2020 N° R. A. DE MODIFICACIÓN :

DIRECCIÓN :	Ruta Nacional 16, S/N
MUNICIPIO/LOCALIDAD :	Puerto Carabuco
PROVINCIA :	Camacho
UBICACIÓN EN GOOGLE MAPS :	https://maps.app.goo.gl/1pPdVzwbhSy3wC5b9
DIRECTOR/A :	María Miriam Mamani Mamani
TELÉFONO/CELULAR :	72017624

LA PAZ



DESCRIPCIÓN DEL CENTRO DE EDUCACIÓN ESPECIAL

El Centro de Educación Especial "Quilima A", fundado el 6 de junio de 2019 en la comunidad de Quilima, Provincia Camacho, comenzó sus actividades en 2020. Comparte infraestructura con la Unidad Educativa Juan José Torrez Gonzales y atiende a 56 estudiantes con discapacidad intelectual, auditiva, múltiple y dificultades de aprendizaje en 16 comunidades del Distrito Puerto Carabuco.

ÁREA/S ACREDITADA/S :	DISCAPACIDAD <input checked="" type="checkbox"/>	DIFICULTADES EN EL APRENDIZAJE <input checked="" type="checkbox"/>	TALENTO EXTRAORDINARIO <input type="checkbox"/>
SUBÁREAS DE DISCAPACIDAD ACREDITADA/S :	MÚLTIPLE <input checked="" type="checkbox"/>	MENTAL o PSÍQUICA <input type="checkbox"/>	FÍSICO MOTOR <input checked="" type="checkbox"/>
	VISUAL <input checked="" type="checkbox"/>	INTELLECTUAL <input checked="" type="checkbox"/>	
	AUDITIVA <input checked="" type="checkbox"/>		

NIVELES ACREDITADOS PARA ESTUDIANTES CON DISCAPACIDAD

AUDITIVA :

Inicial en Familia Comunitaria Primaria Comunitaria Vocacional

INTELLECTUAL :

Atención Temprana Independencia Personal Independencia Social

NIVELES DE CERTIFICACIÓN ACREDITADOS - TÉCNICA TECNOLÓGICA PRODUCTIVA :

ESPECIALIDADES ACREDITADAS DEL NIVEL DE FORMACIÓN TÉCNICA TECNOLÓGICA PRODUCTIVA :

EL CENTRO DE EDUCACIÓN ESPECIAL **NO** CUENTA CON EQUIPO MULTIDISCIPLINARIO

SERVICIOS ACREDITADOS DE OTROS PROFESIONALES :

DISTRITO EDUCATIVO:
SAN PEDRO DE TIQUINA
 CENTRO DE EDUCACIÓN ESPECIAL:
YATIQUIRI

COD. S.I.E. : 70570020 DEPENDENCIA : Fiscal TURNO : **M** **T** **N**
 N° R. A. DE CREACIÓN : 4097/2022 N° R. A. DE MODIFICACIÓN :

DIRECCIÓN :	San Pablo De Tiquina, S/N
MUNICIPIO/LOCALIDAD :	San Pedro de Tiquina
PROVINCIA :	Manco Kapac
UBICACIÓN EN GOOGLE MAPS :	https://maps.app.goo.gl/eqEeVCYvPC7cvw7A6
DIRECTOR/A :	Gerardo Condori Lipe
TELÉFONO/CELULAR :	78836799

DESCRIPCIÓN DEL CENTRO DE EDUCACIÓN ESPECIAL

El Centro de Educación Especial "Yatiqiri" fue fundado el 18 de noviembre de 2021 en el municipio de San Pedro de Tiquina, con el propósito de garantizar el derecho a la educación de adolescentes y adultos con diferentes tipos y grados de discapacidad. Su funcionamiento se desarrolla en ambientes de la Unidad Educativa San Pablo de Tiquina, brindando atención especializada e inclusiva a la población del municipio.



LA PAZ

ÁREA/S ACREDITADA/S :	DISCAPACIDAD <input checked="" type="checkbox"/>	DIFICULTADES EN EL APRENDIZAJE <input checked="" type="checkbox"/>	TALENTO EXTRAORDINARIO <input type="checkbox"/>
SUBÁREAS DE DISCAPACIDAD ACREDITADA/S :	MÚLTIPLE <input checked="" type="checkbox"/>	MENTAL o PSÍQUICA <input type="checkbox"/>	FÍSICO MOTOR <input checked="" type="checkbox"/>
	VISUAL <input checked="" type="checkbox"/>	INTELLECTUAL <input checked="" type="checkbox"/>	

NIVELES ACREDITADOS PARA ESTUDIANTES CON DISCAPACIDAD

AUDITIVA :

Inicial en Familia Comunitaria Primaria Comunitaria Vocacional

INTELLECTUAL :

Atención Temprana Independencia Personal Independencia Social

NIVELES DE CERTIFICACIÓN ACREDITADOS - TÉCNICA TECNOLÓGICA PRODUCTIVA :

ESPECIALIDADES ACREDITADAS DEL NIVEL DE FORMACIÓN TÉCNICA TECNOLÓGICA PRODUCTIVA :

EL CENTRO DE EDUCACIÓN ESPECIAL **NO** CUENTA CON EQUIPO MULTIDISCIPLINARIO

SERVICIOS ACREDITADOS DE OTROS PROFESIONALES :

DISTRITO EDUCATIVO:
SICA SICA
 CENTRO DE EDUCACIÓN ESPECIAL:
VILLA AROMA

COD. S.I.E. : 80610082 DEPENDENCIA : Fiscal TURNO : **M** **T** **N**
 N° R. A. DE CREACIÓN : 0035/2021 N° R. A. DE MODIFICACIÓN :

DIRECCIÓN :	Z. Pujravi, Av. Escolar, S/N
MUNICIPIO/LOCALIDAD :	Sica Sica /Lahuachaca
PROVINCIA :	Aroma
UBICACIÓN EN GOOGLE MAPS :	https://maps.app.goo.gl/YhdJcPPMkyPfnotNA
DIRECTOR/A :	Warah Blanca Vasquez Cruz
TELÉFONO/CELULAR :	75837308

LA PAZ



DESCRIPCIÓN DEL CENTRO DE EDUCACIÓN ESPECIAL

El Centro de Educación Especial “Villa Aroma” fue fundado el 20 de enero de 2021 en coordinación con la Asociación de Personas con Discapacidad del municipio de Sica Sica, con el objetivo de ofrecer atención educativa inclusiva a estudiantes con discapacidad, dificultades de aprendizaje del área regular. Actualmente, cuenta con un equipo profesional comprometido, garantizando un enfoque personalizado y adaptado a las necesidades de cada estudiante.

ÁREA/S ACREDITADA/S :	DISCAPACIDAD <input checked="" type="checkbox"/>	DIFICULTADES EN EL APRENDIZAJE <input checked="" type="checkbox"/>	TALENTO EXTRAORDINARIO <input type="checkbox"/>
SUBÁREAS DE DISCAPACIDAD ACREDITADA/S :	MÚLTIPLE <input checked="" type="checkbox"/>	MENTAL o PSÍQUICA <input type="checkbox"/>	
	VISUAL <input checked="" type="checkbox"/>	INTELLECTUAL <input checked="" type="checkbox"/>	FÍSICO MOTOR <input checked="" type="checkbox"/>
	AUDITIVA <input checked="" type="checkbox"/>		

NIVELES ACREDITADOS PARA ESTUDIANTES CON DISCAPACIDAD

AUDITIVA :

Inicial en Familia Comunitaria Primaria Comunitaria Vocacional

INTELLECTUAL :

Atención Temprana Independencia Personal Independencia Social

NIVELES DE CERTIFICACIÓN ACREDITADOS - TÉCNICA TECNOLÓGICA PRODUCTIVA :

ESPECIALIDADES ACREDITADAS DEL NIVEL DE FORMACIÓN TÉCNICA TECNOLÓGICA PRODUCTIVA :

EL CENTRO DE EDUCACIÓN ESPECIAL **NO** CUENTA CON EQUIPO MULTIDISCIPLINARIO

SERVICIOS ACREDITADOS DE OTROS PROFESIONALES :

DISTRITO EDUCATIVO:
SORATA
 CENTRO DE EDUCACIÓN ESPECIAL:
NUEVA LUZ DE SORATA

COD. S.I.E. : 80680082 DEPENDENCIA : Fiscal TURNO : **M** **T** **N**
 N° R. A. DE CREACIÓN : 0614/2016 N° R. A. DE MODIFICACIÓN :

DIRECCIÓN :	Z. Verde, Calle Fernando Eloy Guachalla, Nro. 238
MUNICIPIO/LOCALIDAD :	Sorata
PROVINCIA :	Larecaja
UBICACIÓN EN GOOGLE MAPS :	https://maps.app.goo.gl/Z8EBYfmNuMxT2XyU6
DIRECTOR/A :	Fanny Fabiola Castillo Pinto
TELÉFONO/CELULAR :	68182324

DESCRIPCIÓN DEL CENTRO DE EDUCACIÓN ESPECIAL

El Centro de Educación Especial "Nueva Luz de Sorata", fundado el 16 de octubre de 2016 en la primera sección de la provincia Larecaja, atiende a estudiantes con discapacidad intelectual, auditiva, visual, físico-motora y dificultades de aprendizaje en niveles de Atención Temprana e Independencia Personal y Social. Actualmente, funciona sin infraestructura propia y cuenta con un equipo docente reducido, encontrándose en proceso de gestión para obtener sus propios espacios.



ÁREA/S ACREDITADA/S :	DISCAPACIDAD <input checked="" type="checkbox"/>	DIFICULTADES EN EL APRENDIZAJE <input checked="" type="checkbox"/>	TALENTO EXTRAORDINARIO <input type="checkbox"/>
SUBÁREAS DE DISCAPACIDAD ACREDITADA/S :	MÚLTIPLE <input checked="" type="checkbox"/>	MENTAL o PSÍQUICA <input type="checkbox"/>	FÍSICO MOTOR <input checked="" type="checkbox"/>
	VISUAL <input checked="" type="checkbox"/>	INTELLECTUAL <input checked="" type="checkbox"/>	
	AUDITIVA <input checked="" type="checkbox"/>		

NIVELES ACREDITADOS PARA ESTUDIANTES CON DISCAPACIDAD

AUDITIVA :

Inicial en Familia Comunitaria Primaria Comunitaria Vocacional

INTELLECTUAL :

Atención Temprana Independencia Personal Independencia Social

NIVELES DE CERTIFICACIÓN ACREDITADOS - TÉCNICA TECNOLÓGICA PRODUCTIVA :

ESPECIALIDADES ACREDITADAS DEL NIVEL DE FORMACIÓN TÉCNICA TECNOLÓGICA PRODUCTIVA :

EL CENTRO DE EDUCACIÓN ESPECIAL **NO** CUENTA CON EQUIPO MULTIDISCIPLINARIO

SERVICIOS ACREDITADOS DE OTROS PROFESIONALES :

DISTRITO EDUCATIVO:
TIWANACU
 CENTRO DE EDUCACIÓN ESPECIAL:
TIAHUANACU C

COD. S.I.E. : 60660056 DEPENDENCIA : Fiscal TURNO : **M** **T** **N**
 N° R. A. DE CREACIÓN : 1859/2021 N° R. A. DE MODIFICACIÓN :

DIRECCIÓN :	Zona K'alauta, Av. Gral. Gamez, S/N
MUNICIPIO/LOCALIDAD :	Tiahuanacu
PROVINCIA :	Ingavi
UBICACIÓN EN GOOGLE MAPS :	https://maps.app.goo.gl/3LUfRpqHDqBtAm36
DIRECTOR/A :	Regina Oruño Mayta
TELÉFONO/CELULAR :	69903808

LA PAZ



DESCRIPCIÓN DEL CENTRO DE EDUCACIÓN ESPECIAL

El Centro de Educación Especial "Tiahuanacu C" fue creado para atender de manera adecuada a estudiantes con discapacidad en la comunidad de Tiahuanacu. Cuenta con Resolución Ministerial, acreditándose para brindar atención a estudiantes con discapacidad visual, intelectual, auditiva, físico-motora y mental o psíquica. El Centro se encuentra ubicado en Kaluta.

ÁREA/S ACREDITADA/S :	DISCAPACIDAD <input checked="" type="checkbox"/>	DIFICULTADES EN EL APRENDIZAJE <input checked="" type="checkbox"/>	TALENTO EXTRAORDINARIO <input type="checkbox"/>
SUBÁREAS DE DISCAPACIDAD ACREDITADA/S :	MÚLTIPLE <input checked="" type="checkbox"/>	MENTAL o PSÍQUICA <input type="checkbox"/>	FÍSICO MOTOR <input checked="" type="checkbox"/>
	VISUAL <input checked="" type="checkbox"/>	INTELLECTUAL <input checked="" type="checkbox"/>	
	AUDITIVA <input checked="" type="checkbox"/>		

NIVELES ACREDITADOS PARA ESTUDIANTES CON DISCAPACIDAD

AUDITIVA :		
Inicial en Familia Comunitaria	Primaria Comunitaria Vocacional	
INTELLECTUAL :		
Atención Temprana	Independencia Personal	Independencia Social

NIVELES DE CERTIFICACIÓN ACREDITADOS - TÉCNICA TECNOLÓGICA PRODUCTIVA :

ESPECIALIDADES ACREDITADAS DEL NIVEL DE FORMACIÓN TÉCNICA TECNOLÓGICA PRODUCTIVA :

EL CENTRO DE EDUCACIÓN ESPECIAL **NO** CUENTA CON EQUIPO MULTIDISCIPLINARIO

SERVICIOS ACREDITADOS DE OTROS PROFESIONALES :

DISTRITO EDUCATIVO:
VIACHA
 CENTRO DE EDUCACIÓN ESPECIAL:
VIACHA II

COD. S.I.E. : 80660225 DEPENDENCIA : Fiscal TURNO : **M** **T** **N**
 N° R. A. DE CREACIÓN : 0313/2015 N° R. A. DE MODIFICACIÓN :

DIRECCIÓN :	Z. Bella Vista, Av.18 De Noviembre, Nro. 12
MUNICIPIO/LOCALIDAD :	Viacha
PROVINCIA :	Ingavi
UBICACIÓN EN GOOGLE MAPS :	https://maps.app.goo.gl/rxVfgXHFyY9dSFkD9
DIRECTOR/A :	Yola Choque Blanco
TELÉFONO/CELULAR :	71984615

DESCRIPCIÓN DEL CENTRO DE EDUCACIÓN ESPECIAL

El Centro de Educación Especial “Viacha II”, fundado el 4 de marzo de 2015, es el primer centro de educación especial del municipio de Viacha. Atiende a estudiantes con discapacidad intelectual, auditiva, visual, físico-motora, múltiple y dificultades de aprendizaje. Cuenta con sede principal en Viacha y subsede en el Distrito 7-Tilata, ampliando su cobertura y promoviendo la equidad e inclusión educativa en la región.



LA PAZ

ÁREA/S ACREDITADA/S :	DISCAPACIDAD <input checked="" type="checkbox"/>	DIFICULTADES EN EL APRENDIZAJE <input checked="" type="checkbox"/>	TALENTO EXTRAORDINARIO <input type="checkbox"/>
SUBÁREAS DE DISCAPACIDAD ACREDITADA/S :	MÚLTIPLE <input checked="" type="checkbox"/>	MENTAL o PSÍQUICA <input type="checkbox"/>	FÍSICO MOTOR <input checked="" type="checkbox"/>
	VISUAL <input checked="" type="checkbox"/>	INTELLECTUAL <input checked="" type="checkbox"/>	
	AUDITIVA <input checked="" type="checkbox"/>		

NIVELES ACREDITADOS PARA ESTUDIANTES CON DISCAPACIDAD

AUDITIVA :

Inicial en Familia Comunitaria Primaria Comunitaria Vocacional

INTELLECTUAL :

Atención Temprana Independencia Personal Independencia Social

NIVELES DE CERTIFICACIÓN ACREDITADOS - TÉCNICA TECNOLÓGICA PRODUCTIVA :

ESPECIALIDADES ACREDITADAS DEL NIVEL DE FORMACIÓN TÉCNICA TECNOLÓGICA PRODUCTIVA :

Agricultura Urbana

EL CENTRO DE EDUCACIÓN ESPECIAL **NO** CUENTA CON EQUIPO MULTIDISCIPLINARIO

SERVICIOS ACREDITADOS DE OTROS PROFESIONALES :

CENTROS DE EDUCACIÓN ESPECIAL DE **ORURO**



DISTRITO EDUCATIVO:
CARACOLLO
 CENTRO DE EDUCACIÓN ESPECIAL:
JUANCITO PINTO

COD. S.I.E. : 71230064 DEPENDENCIA : Fiscal TURNO : **M** **T** **N**
 N° R. A. DE CREACIÓN : 0009/2014 N° R. A. DE MODIFICACIÓN : 0856/2023

DIRECCIÓN :	Calle Sucre, S/N, Plaza Murphy
MUNICIPIO/LOCALIDAD :	Caracollo
PROVINCIA :	Cercado
UBICACIÓN EN GOOGLE MAPS :	https://maps.app.goo.gl/6sgYQ8cYQ1AwhEPV6
DIRECTOR/A :	Magali Marisol Garnica Ustaris
TELÉFONO/CELULAR :	61838806

DESCRIPCIÓN DEL CENTRO DE EDUCACIÓN ESPECIAL

El Centro de Educación Especial "Juancito Pinto", creado el 17 de abril de 2013 en el municipio de Caracollo, inició sus actividades con maestras voluntarias y en 2014 obtuvo su acreditación oficial. En 2023 amplió su cobertura al Área Técnica. Actualmente atiende a estudiantes con discapacidad intelectual, visual, auditiva, múltiple, autismo y a estudiantes con dificultades en el aprendizaje, en sus diferentes niveles y programas de atención.



ORURO

ÁREA/S ACREDITADA/S :	DISCAPACIDAD <input checked="" type="checkbox"/>	DIFICULTADES EN EL APRENDIZAJE <input checked="" type="checkbox"/>	TALENTO EXTRAORDINARIO <input checked="" type="checkbox"/>
SUBÁREAS DE DISCAPACIDAD ACREDITADA/S :	MÚLTIPLE <input checked="" type="checkbox"/>	MENTAL o PSÍQUICA <input type="checkbox"/>	FÍSICO MOTOR <input checked="" type="checkbox"/>
	VISUAL <input checked="" type="checkbox"/>	INTELLECTUAL <input checked="" type="checkbox"/>	
	AUDITIVA <input checked="" type="checkbox"/>		

NIVELES ACREDITADOS PARA ESTUDIANTES CON DISCAPACIDAD

AUDITIVA :

Inicial en Familia Comunitaria Primaria Comunitaria Vocacional

INTELLECTUAL :

Atención Temprana Independencia Personal Independencia Social

NIVELES DE CERTIFICACIÓN ACREDITADOS - TÉCNICA TECNOLÓGICA PRODUCTIVA :

Básico Auxiliar Medio

ESPECIALIDADES ACREDITADAS DEL NIVEL DE FORMACIÓN TÉCNICA TECNOLÓGICA PRODUCTIVA :

Repostería/Panadería

EL CENTRO DE EDUCACIÓN ESPECIAL **NO** CUENTA CON EQUIPO MULTIDISCIPLINARIO

SERVICIOS ACREDITADOS DE OTROS PROFESIONALES :

DISTRITO EDUCATIVO:

CORQUE

CENTRO DE EDUCACIÓN ESPECIAL:

JESÚS DE NAZARET

COD. S.I.E. : 81210043

DEPENDENCIA : Fiscal

TURNO : **M** **T** **N**

N° R. A. DE CREACIÓN : 0045/2022

N° R. A. DE MODIFICACIÓN :

DIRECCIÓN :

Juan de la Cruz Delgado y Campo Jurado

MUNICIPIO/LOCALIDAD :

Corque

PROVINCIA :

Carancas

UBICACIÓN EN GOOGLE MAPS :

<https://maps.app.goo.gl/S1yHXHeKbrm145VNA>

DIRECTOR/A :

Lic. Jhosselin Challgua Mamani

TELÉFONO/CELULAR :

60437575

ORURO



DESCRIPCIÓN DEL CENTRO DE EDUCACIÓN ESPECIAL

El Centro de Educación Especial "Jesús de Nazaret" fue fundado el 3 de mayo de 2021 en el municipio de Corque, Oruro, iniciando con un docente y en ambientes prestados. Obtuvo su reconocimiento oficial en 2022. Atiende a estudiantes con diversas discapacidades, dificultades de aprendizaje y talento extraordinario. Desde 2024 cuenta con un segundo docente y trabaja en la mejora de su infraestructura y servicios educativos.

ÁREA/S ACREDITADA/S :

DISCAPACIDAD

DIFICULTADES EN EL APRENDIZAJE

TALENTO EXTRAORDINARIO

SUBÁREAS DE DISCAPACIDAD ACREDITADA/S :

VISUAL

AUDITIVA

MÚLTIPLE

MENTAL o PSÍQUICA

INTELLECTUAL

FÍSICO MOTOR

NIVELES ACREDITADOS PARA ESTUDIANTES CON DISCAPACIDAD

AUDITIVA :

Inicial en Familia Comunitaria

Primaria Comunitaria Vocacional

INTELLECTUAL :

Atención Temprana

Independencia Personal

Independencia Social

NIVELES DE CERTIFICACIÓN ACREDITADOS - TÉCNICA TECNOLÓGICA PRODUCTIVA :

ESPECIALIDADES ACREDITADAS DEL NIVEL DE FORMACIÓN TÉCNICA TECNOLÓGICA PRODUCTIVA :

EL CENTRO DE EDUCACIÓN ESPECIAL **NO** CUENTA CON EQUIPO MULTIDISCIPLINARIO

SERVICIOS ACREDITADOS DE OTROS PROFESIONALES :

DISTRITO EDUCATIVO:
EUCALIPTUS
 CENTRO DE EDUCACIÓN ESPECIAL:
PABLO ZARATE WILLKA

COD. S.I.E. : 81130013 DEPENDENCIA : Fiscal TURNO : **M** **T** **N**
 N° R. A. DE CREACIÓN : 0391/2021 N° R. A. DE MODIFICACIÓN :

DIRECCIÓN :	Calle Ayoroa. S/N, entre Calle Oruro y Av. 6 de Agosto
MUNICIPIO/LOCALIDAD :	Eucaliptus
PROVINCIA :	Tómas Barrón
UBICACIÓN EN GOOGLE MAPS :	https://maps.app.goo.gl/8bmyMu6BzRfmwJSf7
DIRECTOR/A :	Soledad Viviana Ayala Gutierrez
TELÉFONO/CELULAR :	67247551

DESCRIPCIÓN DEL CENTRO DE EDUCACIÓN ESPECIAL

El Centro de Educación Especial "Pablo Zárate Willka", ubicado en Eucaliptus, provincia Tomás Barrón (Oruro), inició en 2021 con 14 estudiantes con discapacidad y 26 con dificultades de aprendizaje, acreditado por Resolución Administrativa N.º 391/2021. Desde 2024 funciona en ambientes propios y brinda atención en discapacidad auditiva, visual, intelectual, físico-motora, múltiple, dificultades de aprendizaje y talento extraordinario.



ORURO

ÁREA/S ACREDITADA/S :	DISCAPACIDAD <input checked="" type="checkbox"/>	DIFICULTADES EN EL APRENDIZAJE <input checked="" type="checkbox"/>	TALENTO EXTRAORDINARIO <input checked="" type="checkbox"/>
SUBÁREAS DE DISCAPACIDAD ACREDITADA/S :	MÚLTIPLE <input checked="" type="checkbox"/>	MENTAL o PSÍQUICA <input type="checkbox"/>	FÍSICO MOTOR <input checked="" type="checkbox"/>
	VISUAL <input checked="" type="checkbox"/>	INTELLECTUAL <input checked="" type="checkbox"/>	
	AUDITIVA <input checked="" type="checkbox"/>		

NIVELES ACREDITADOS PARA ESTUDIANTES CON DISCAPACIDAD

AUDITIVA :		
Inicial en Familia Comunitaria	Primaria Comunitaria Vocacional	
INTELLECTUAL :		
Atención Temprana	Independencia Personal	Independencia Social

NIVELES DE CERTIFICACIÓN ACREDITADOS - TÉCNICA TECNOLÓGICA PRODUCTIVA :

ESPECIALIDADES ACREDITADAS DEL NIVEL DE FORMACIÓN TÉCNICA TECNOLÓGICA PRODUCTIVA :

EL CENTRO DE EDUCACIÓN ESPECIAL **NO** CUENTA CON EQUIPO MULTIDISCIPLINARIO

SERVICIOS ACREDITADOS DE OTROS PROFESIONALES :

DISTRITO EDUCATIVO:
HUACHACALLA
 CENTRO DE EDUCACIÓN ESPECIAL:
SAGRADO CORAZÓN DE JESÚS

COD. S.I.E. : 81190009 DEPENDENCIA : Fiscal TURNO : **M** **T** **N**
 N° R. A. DE CREACIÓN : 0507/2017 N° R. A. DE MODIFICACIÓN :

DIRECCIÓN :	Florida América y Bolívar
MUNICIPIO/LOCALIDAD :	Huachacalla
PROVINCIA :	Litoral de Atacama
UBICACIÓN EN GOOGLE MAPS :	https://maps.app.goo.gl/WxyJzgmCXhgqA3Q7
DIRECTOR/A :	Lic. Mery Condori Huarachi
TELÉFONO/CELULAR :	67234787

ORURO



DESCRIPCIÓN DEL CENTRO DE EDUCACIÓN ESPECIAL

El Centro de Educación Especial "Sagrado Corazón de Jesús", fundado el 10 de mayo de 2017 en Huachacalla, atiende a estudiantes con discapacidad y dificultades de aprendizaje. Este Centro brinda atención en discapacidad intelectual, visual, auditiva, física, psíquica y en áreas de lectura, escritura y razonamiento lógico, mediante modalidades directa e indirecta.

ÁREA/S ACREDITADA/S :	DISCAPACIDAD <input checked="" type="checkbox"/>	DIFICULTADES EN EL APRENDIZAJE <input checked="" type="checkbox"/>	TALENTO EXTRAORDINARIO <input type="checkbox"/>
SUBÁREAS DE DISCAPACIDAD ACREDITADA/S :	MÚLTIPLE <input checked="" type="checkbox"/>	MENTAL o PSÍQUICA <input type="checkbox"/>	FÍSICO MOTOR <input checked="" type="checkbox"/>
	VISUAL <input checked="" type="checkbox"/>	INTELECTUAL <input checked="" type="checkbox"/>	
	AUDITIVA <input checked="" type="checkbox"/>		

NIVELES ACREDITADOS PARA ESTUDIANTES CON DISCAPACIDAD

AUDITIVA :

Inicial en Familia Comunitaria Primaria Comunitaria Vocacional

INTELECTUAL :

Atención Temprana Independencia Personal Independencia Social

NIVELES DE CERTIFICACIÓN ACREDITADOS - TÉCNICA TECNOLÓGICA PRODUCTIVA :

ESPECIALIDADES ACREDITADAS DEL NIVEL DE FORMACIÓN TÉCNICA TECNOLÓGICA PRODUCTIVA :

EL CENTRO DE EDUCACIÓN ESPECIAL **NO** CUENTA CON EQUIPO MULTIDISCIPLINARIO

SERVICIOS ACREDITADOS DE OTROS PROFESIONALES :

DISTRITO EDUCATIVO:
HUANUNI
 CENTRO DE EDUCACIÓN ESPECIAL:
VIDA Y ESPERANZA

COD. S.I.E. : 81170032 DEPENDENCIA : Fiscal TURNO : **M** **T** **N**
 N° R. A. DE CREACIÓN : 0186/2014 N° R. A. DE MODIFICACIÓN : 0337/2022

DIRECCIÓN :	Villa Rosario Ayante Av. Arce
MUNICIPIO/LOCALIDAD :	Huanuni
PROVINCIA :	Pantaleon Dalence
UBICACIÓN EN GOOGLE MAPS :	https://maps.app.goo.gl/QCkNGMw2NBURJdKc9
DIRECTOR/A :	Martha Figueredo Quiroz
TELÉFONO/CELULAR :	63697843

DESCRIPCIÓN DEL CENTRO DE EDUCACIÓN ESPECIAL

El Centro de Educación Especial "Vida y Esperanza", fundado el 8 de mayo de 2014 en Huanuni por iniciativa de madres de familia, inició sus actividades en condiciones precarias y obtuvo su acreditación en 2022. Actualmente cuenta con infraestructura propia y atiende a estudiantes con discapacidad intelectual, auditiva y múltiple, además de brindar apoyo en dificultades de aprendizaje, consolidándose como un espacio inclusivo y formativo.



ORURO

ÁREA/S ACREDITADA/S :	DISCAPACIDAD <input checked="" type="checkbox"/>	DIFICULTADES EN EL APRENDIZAJE <input checked="" type="checkbox"/>	TALENTO EXTRAORDINARIO <input type="checkbox"/>
SUBÁREAS DE DISCAPACIDAD ACREDITADA/S :	MÚLTIPLE <input checked="" type="checkbox"/>	MENTAL o PSÍQUICA <input type="checkbox"/>	FÍSICO MOTOR <input checked="" type="checkbox"/>
	VISUAL <input checked="" type="checkbox"/>	INTELLECTUAL <input checked="" type="checkbox"/>	
	AUDITIVA <input checked="" type="checkbox"/>		

NIVELES ACREDITADOS PARA ESTUDIANTES CON DISCAPACIDAD

AUDITIVA :

Inicial en Familia Comunitaria Primaria Comunitaria Vocacional

INTELLECTUAL :

Atención Temprana Independencia Personal Independencia Social

NIVELES DE CERTIFICACIÓN ACREDITADOS - TÉCNICA TECNOLÓGICA PRODUCTIVA :

Operari - Básico Auxiliar Medio

ESPECIALIDADES ACREDITADAS DEL NIVEL DE FORMACIÓN TÉCNICA TECNOLÓGICA PRODUCTIVA :

Artesanía en Materiales Reciclables

EL CENTRO DE EDUCACIÓN ESPECIAL **NO** CUENTA CON EQUIPO MULTIDISCIPLINARIO

SERVICIOS ACREDITADOS DE OTROS PROFESIONALES :

DISTRITO EDUCATIVO:
MACHACAMARCA
 CENTRO DE EDUCACIÓN ESPECIAL:
RENÉ ZAVALETA MERCADO

COD. S.I.E. : 71170013 DEPENDENCIA : Fiscal TURNO : **M** **T** **N**
 N° R. A. DE CREACIÓN : 0684/2023 N° R. A. DE MODIFICACIÓN :

DIRECCIÓN :	Calle Panamericana y Loa, S/N
MUNICIPIO/LOCALIDAD :	Machacamarca
PROVINCIA :	Pantaleón Dalence
UBICACIÓN EN GOOGLE MAPS :	https://maps.app.goo.gl/ALeC9qcqjyJCZxVG6
DIRECTOR/A :	Wayra Libertad Jimenez Ardoñez
TELÉFONO/CELULAR :	75428097

ORURO



DESCRIPCIÓN DEL CENTRO DE EDUCACIÓN ESPECIAL

El Centro de Educación Especial “René Zavaleta Mercado”, inaugurado el 22 de junio de 2023 en Machacamarca – Oruro, atiende a estudiantes con diversas discapacidades y dificultades en el aprendizaje. Este Centro brinda atención en las modalidades directa e indirecta, funcionando en ambientes cedidos por el gobierno municipal. Se constituye en un referente local de inclusión educativa y apoyo a la integración escolar.

ÁREA/S ACREDITADA/S :	DISCAPACIDAD <input checked="" type="checkbox"/>	DIFICULTADES EN EL APRENDIZAJE <input checked="" type="checkbox"/>	TALENTO EXTRAORDINARIO <input type="checkbox"/>
SUBÁREAS DE DISCAPACIDAD ACREDITADA/S :	MÚLTIPLE <input checked="" type="checkbox"/>	MENTAL o PSÍQUICA <input type="checkbox"/>	
VISUAL <input checked="" type="checkbox"/>	AUDITIVA <input checked="" type="checkbox"/>	INTELLECTUAL <input checked="" type="checkbox"/>	FÍSICO MOTOR <input checked="" type="checkbox"/>

NIVELES ACREDITADOS PARA ESTUDIANTES CON DISCAPACIDAD

AUDITIVA :

Inicial en Familia Comunitaria Primaria Comunitaria Vocacional

INTELLECTUAL :

Atención Temprana Independencia Personal Independencia Social

NIVELES DE CERTIFICACIÓN ACREDITADOS - TÉCNICA TECNOLÓGICA PRODUCTIVA :

ESPECIALIDADES ACREDITADAS DEL NIVEL DE FORMACIÓN TÉCNICA TECNOLÓGICA PRODUCTIVA :

EL CENTRO DE EDUCACIÓN ESPECIAL **NO** CUENTA CON EQUIPO MULTIDISCIPLINARIO

SERVICIOS ACREDITADOS DE OTROS PROFESIONALES :

DISTRITO EDUCATIVO:
CHALLAPATA
 CENTRO DE EDUCACIÓN ESPECIAL:
CRISTO REY

COD. S.I.E. : 81220087 DEPENDENCIA : Fiscal TURNO : **M** **T** **N**
 N° R. A. DE CREACIÓN : 0019/2011 N° R. A. DE MODIFICACIÓN : 0335/2022

DIRECCIÓN :	Rafael Pavón, Beneméritos de la Patria y Pasaje Ballivian, S/N
MUNICIPIO/LOCALIDAD :	Challapata
PROVINCIA :	Cercado
UBICACIÓN EN GOOGLE MAPS :	https://maps.app.goo.gl/h6ov6hXSsosk9Cnd6
DIRECTOR/A :	Elizabeth Equiza Flores
TELÉFONO/CELULAR :	68308241

DESCRIPCIÓN DEL CENTRO DE EDUCACIÓN ESPECIAL

El Centro Educativo "Cristo Rey", fundado el 12 de abril de 2010 en Challapata, atiende a estudiantes con discapacidad intelectual, auditiva y dificultades en el aprendizaje. Reconocido oficialmente en 2011, ofrece formación técnica en panadería y artesanía, bajo modalidades directa e indirecta. Desde 2024 cuenta con infraestructura propia y personal docente especializado, consolidándose como espacio de formación integral e inclusiva.



ÁREA/S ACREDITADA/S :	DISCAPACIDAD <input checked="" type="checkbox"/>	DIFICULTADES EN EL APRENDIZAJE <input checked="" type="checkbox"/>	TALENTO EXTRAORDINARIO <input checked="" type="checkbox"/>
SUBÁREAS DE DISCAPACIDAD ACREDITADA/S :	MÚLTIPLE <input checked="" type="checkbox"/>	MENTAL o PSÍQUICA <input type="checkbox"/>	FÍSICO MOTOR <input checked="" type="checkbox"/>
	VISUAL <input checked="" type="checkbox"/>	INTELLECTUAL <input checked="" type="checkbox"/>	
	AUDITIVA <input checked="" type="checkbox"/>		

NIVELES ACREDITADOS PARA ESTUDIANTES CON DISCAPACIDAD

AUDITIVA :

Inicial en Familia Comunitaria Primaria Comunitaria Vocacional

INTELLECTUAL :

Atención Temprana Independencia Personal Independencia Social

NIVELES DE CERTIFICACIÓN ACREDITADOS - TÉCNICA TECNOLÓGICA PRODUCTIVA :

Operario - Básico Auxiliar Medio

ESPECIALIDADES ACREDITADAS DEL NIVEL DE FORMACIÓN TÉCNICA TECNOLÓGICA PRODUCTIVA :

Repostería/Panadería Artesanía en Tejidos

EL CENTRO DE EDUCACIÓN ESPECIAL **NO** CUENTA CON EQUIPO MULTIDISCIPLINARIO

SERVICIOS ACREDITADOS DE OTROS PROFESIONALES :

DISTRITO EDUCATIVO:

ORURO

CENTRO DE EDUCACIÓN ESPECIAL:

ABOPANE

COD. S.I.E. : 81230270

DEPENDENCIA : Fiscal

TURNO : **M** **T** **N**

N° R. A. DE CREACIÓN : 0019/2011

N° R. A. DE MODIFICACIÓN : 0331/2022

DIRECCIÓN :

Calle Bolivar entre Camacho y Petot

MUNICIPIO/LOCALIDAD :

Oruro

PROVINCIA :

Cercado

UBICACIÓN EN GOOGLE MAPS :

<https://maps.app.goo.gl/WxyJzgmCXhgqA3Q7>

DIRECTOR/A :

Katerin Sonco Peña

TELÉFONO/CELULAR :

74120261



DESCRIPCIÓN DEL CENTRO DE EDUCACIÓN ESPECIAL

Fundado el 1 de abril de 1996 en Oruro por iniciativa de padres de familia, este centro comenzó con maestras voluntarias en ambientes prestados. Hoy cuenta con infraestructura propia y atiende a estudiantes con discapacidad intelectual, múltiple y autismo en niveles de Independencia Personal, Social, Transición a la Vida Adulta y Formación Técnica. También brinda apoyo técnico-pedagógico a unidades educativas inclusivas.

ÁREA/S ACREDITADA/S :

DISCAPACIDAD

DIFICULTADES EN EL APRENDIZAJE

TALENTO EXTRAORDINARIO

SUBÁREAS DE DISCAPACIDAD ACREDITADA/S :

VISUAL

AUDITIVA

MÚLTIPLE

MENTAL o PSÍQUICA

INTELLECTUAL

FÍSICO MOTOR

NIVELES ACREDITADOS PARA ESTUDIANTES CON DISCAPACIDAD

AUDITIVA :

Inicial en Familia Comunitaria

Primaria Comunitaria Vocacional

INTELLECTUAL :

Atención Temprana

Independencia Personal

Independencia Social

NIVELES DE CERTIFICACIÓN ACREDITADOS - TÉCNICA TECNOLÓGICA PRODUCTIVA :

Operario - Básico

Auxiliar

Medio

ESPECIALIDADES ACREDITADAS DEL NIVEL DE FORMACIÓN TÉCNICA TECNOLÓGICA PRODUCTIVA :

Repostería/Panadería

Artesanía

EL CENTRO DE EDUCACIÓN ESPECIAL **NO** CUENTA CON EQUIPO MULTIDISCIPLINARIO

SERVICIOS ACREDITADOS DE OTROS PROFESIONALES :

DISTRITO EDUCATIVO:
ORURO
 CENTRO DE EDUCACIÓN ESPECIAL:
APOYO EDUCATIVO ORURO

COD. S.I.E. : 81230262 DEPENDENCIA : Fiscal TURNO : **M** **T** **N**
 N° R. A. DE CREACIÓN : 0165/2005 N° R. A. DE MODIFICACIÓN : 0334/2022

DIRECCIÓN :	Urb. Sierra Mier Emalii, Av. Heroes del Chaco, Linea Ferrea, S/N
MUNICIPIO/LOCALIDAD :	Oruro
PROVINCIA :	Cercado
UBICACIÓN EN GOOGLE MAPS :	https://maps.app.goo.gl/Q2RQvhnM3ZdQSZKA7
DIRECTOR/A :	Ana Maria Mamani Adrian
TELÉFONO/CELULAR :	5238045 - 63658860

DESCRIPCIÓN DEL CENTRO DE EDUCACIÓN ESPECIAL

El Centro de Educación Especial "Apoyo Educativo Oruro", fundado el 1 de noviembre de 1999 como "Aula de Reforzamiento", cuenta con infraestructura propia y brinda atención en discapacidad intelectual, físico-motora y múltiple, además de formación Técnico Tecnológica Productiva en distintos niveles. Desarrolla el Programa Sociocomunitario en Casa para estudiantes con discapacidad grave y muy grave, así como programas para talento extraordinario.



ORURO

ÁREA/S ACREDITADA/S :	DISCAPACIDAD <input checked="" type="checkbox"/>	DIFICULTADES EN EL APRENDIZAJE <input type="checkbox"/>	TALENTO EXTRAORDINARIO <input checked="" type="checkbox"/>
SUBÁREAS DE DISCAPACIDAD ACREDITADA/S :	MÚLTIPLE <input checked="" type="checkbox"/>	MENTAL o PSÍQUICA <input type="checkbox"/>	FÍSICO MOTOR <input checked="" type="checkbox"/>
VISUAL <input type="checkbox"/>	AUDITIVA <input type="checkbox"/>	INTELLECTUAL <input checked="" type="checkbox"/>	

NIVELES ACREDITADOS PARA ESTUDIANTES CON DISCAPACIDAD

AUDITIVA :

INTELLECTUAL :

Atención Temprana Independencia Personal Independencia Social

NIVELES DE CERTIFICACIÓN ACREDITADOS - TÉCNICA TECNOLÓGICA PRODUCTIVA :

Operario - Básico Auxiliar Medio

ESPECIALIDADES ACREDITADAS DEL NIVEL DE FORMACIÓN TÉCNICA TECNOLÓGICA PRODUCTIVA :

Confeción Textil Manualidades

EL CENTRO DE EDUCACIÓN ESPECIAL **SI** CUENTA CON EQUIPO MULTIDISCIPLINARIO

SERVICIOS ACREDITADOS DE OTROS PROFESIONALES :

Psicología Psicopedagogía Fonoaudiología

DISTRITO EDUCATIVO:
ORURO
 CENTRO DE EDUCACIÓN ESPECIAL:
GHISLAIN DUBE

COD. S.I.E. : 81230279 DEPENDENCIA : Fiscal TURNO : **M** **T** **N**
 N° R. A. DE CREACIÓN : 0049/2008 N° R. A. DE MODIFICACIÓN : 0325/2022

DIRECCIÓN :	Calle Alto de La Alianza, Juan José Pérez
MUNICIPIO/LOCALIDAD :	Oruro
PROVINCIA :	Cercado
UBICACIÓN EN GOOGLE MAPS :	https://maps.app.goo.gl/WxyJzgmCXhgqA3Q7
DIRECTOR/A :	Fely Sulma Chambi Funes
TELÉFONO/CELULAR :	5255620 - 72340776



DESCRIPCIÓN DEL CENTRO DE EDUCACIÓN ESPECIAL

El Centro de Educación Especial "Ghislain Dube", fundado el 28 de mayo de 1984 por Lisse Yon Baril, brinda atención integral a estudiantes con discapacidad intelectual, física y múltiple. Acreditado en 2012, desarrolla formación Técnica Tecnológica Productiva. Ofrece talleres de panadería, manualidades y tejidos artesanales, y desde 2022 cuenta con reconocimiento oficial para la formación técnica en varios niveles, consolidando su labor educativa en la región.

ÁREA/S ACREDITADA/S :	DISCAPACIDAD <input checked="" type="checkbox"/>	DIFICULTADES EN EL APRENDIZAJE <input checked="" type="checkbox"/>	TALENTO EXTRAORDINARIO <input type="checkbox"/>
SUBÁREAS DE DISCAPACIDAD ACREDITADA/S :	MÚLTIPLE <input checked="" type="checkbox"/>	MENTAL o PSÍQUICA <input type="checkbox"/>	FÍSICO MOTOR <input checked="" type="checkbox"/>
	VISUAL <input type="checkbox"/>	INTELECTUAL <input checked="" type="checkbox"/>	
	AUDITIVA <input type="checkbox"/>		

NIVELES ACREDITADOS PARA ESTUDIANTES CON DISCAPACIDAD

AUDITIVA :		
INTELECTUAL :		
Atención Temprana	Independencia Personal	Independencia Social
NIVELES DE CERTIFICACIÓN ACREDITADOS - TÉCNICA TECNOLÓGICA PRODUCTIVA :		
Operario - Básico	Auxiliar	Medio
ESPECIALIDADES ACREDITADAS DEL NIVEL DE FORMACIÓN TÉCNICA TECNOLÓGICA PRODUCTIVA :		
Repostería/Panadería	Tejidos, Telares	Manualidades Artesanales

EL CENTRO DE EDUCACIÓN ESPECIAL **NO** CUENTA CON EQUIPO MULTIDISCIPLINARIO

SERVICIOS ACREDITADOS DE OTROS PROFESIONALES :		

DISTRITO EDUCATIVO:
ORURO
 CENTRO DE EDUCACIÓN ESPECIAL:
GUIDO VILLAGOMEZ ANEXO

COD. S.I.E. : 81230265 DEPENDENCIA : Fiscal TURNO : **M** **T** **N**
 N° R. A. DE CREACIÓN : 0163/2005 N° R. A. DE MODIFICACIÓN : 0324/2022

DIRECCIÓN :	Zona Noroeste Final Av. Sargento Flores , S/N, (Av. del Minero)
MUNICIPIO/LOCALIDAD :	Oruro
PROVINCIA :	Cercado
UBICACIÓN EN GOOGLE MAPS :	https://maps.app.goo.gl/7Q9om7VeKZTh9dHQ8
DIRECTOR/A :	Isela Quispe Tapia
TELÉFONO/CELULAR :	5210062 - 72333463

DESCRIPCIÓN DEL CENTRO DE EDUCACIÓN ESPECIAL

El Centro de Educación Especial, inaugurado el 8 de febrero de 1998 en Oruro, inició como un proyecto de integración para estudiantes sordos, consolidándose en 2012 con un enfoque bilingüe y bicultural. Atiende a estudiantes con dificultades de aprendizaje y discapacidad auditiva-múltiple, además de ofrecer formación técnica en confección textil en todos sus niveles. Se destaca por su aporte a la inclusión cultural, con la creación del Himno al Departamento de Oruro.



ORURO

ÁREA/S ACREDITADA/S :	DISCAPACIDAD <input checked="" type="checkbox"/>	DIFICULTADES EN EL APRENDIZAJE <input checked="" type="checkbox"/>	TALENTO EXTRAORDINARIO <input type="checkbox"/>
SUBÁREAS DE DISCAPACIDAD ACREDITADA/S :	MÚLTIPLE <input checked="" type="checkbox"/>	MENTAL o PSÍQUICA <input type="checkbox"/>	FÍSICO MOTOR <input checked="" type="checkbox"/>
VISUAL <input type="checkbox"/>	AUDITIVA <input checked="" type="checkbox"/>	INTELECTUAL <input checked="" type="checkbox"/>	

NIVELES ACREDITADOS PARA ESTUDIANTES CON DISCAPACIDAD

AUDITIVA :

Inicial en Familia Comunitaria Primaria Comunitaria Vocacional

INTELECTUAL :

NIVELES DE CERTIFICACIÓN ACREDITADOS - TÉCNICA TECNOLÓGICA PRODUCTIVA :

Operario - Básico Auxiliar Medio

ESPECIALIDADES ACREDITADAS DEL NIVEL DE FORMACIÓN TÉCNICA TECNOLÓGICA PRODUCTIVA :

Repostería/Panadería

EL CENTRO DE EDUCACIÓN ESPECIAL **NO** CUENTA CON EQUIPO MULTIDISCIPLINARIO

SERVICIOS ACREDITADOS DE OTROS PROFESIONALES :

DISTRITO EDUCATIVO:

ORURO

CENTRO DE EDUCACIÓN ESPECIAL:

LUIS ESPINAL

COD. S.I.E. : 81230150

DEPENDENCIA : Convenio

TURNO : M T N

N° R. A. DE CREACIÓN : 0033/2013

N° R. A. DE MODIFICACIÓN :

DIRECCIÓN :

San Felipe, S/N, entre Tacna y Arica

MUNICIPIO/LOCALIDAD :

Oruro

PROVINCIA :

Cercado

UBICACIÓN EN GOOGLE MAPS :

<https://maps.app.goo.gl/NSpkm8MtyMSTvtGw8>

DIRECTOR/A :

Lic. María Luisa Ureña Salas

TELÉFONO/CELULAR :

5280169

ORURO



DESCRIPCIÓN DEL CENTRO DE EDUCACIÓN ESPECIAL

El Centro de Educación Especial "Luis Espinal", fundado el 22 de marzo de 1988 en Oruro por la Hermana Nazareth Ibarra y el Padre Estanislao Bofill, nació para atender a niños y adolescentes en situación de vulnerabilidad. Desde 2014 cuenta con acreditación oficial como centro especializado en Dificultades de Aprendizaje, ofreciendo atención directa e indirecta en lectura, escritura, cálculo y razonamiento. Promoviendo la educación inclusiva en la comunidad.

ÁREA/S ACREDITADA/S :

DISCAPACIDAD

DIFICULTADES EN EL APRENDIZAJE

TALENTO EXTRAORDINARIO

SUBÁREAS DE DISCAPACIDAD ACREDITADA/S :

VISUAL

AUDITIVA

MÚLTIPLE

INTELLECTUAL

MENTAL o PSÍQUICA

FÍSICO MOTOR

NIVELES ACREDITADOS PARA ESTUDIANTES CON DISCAPACIDAD

AUDITIVA :

INTELLECTUAL :

NIVELES DE CERTIFICACIÓN ACREDITADOS - TÉCNICA TECNOLÓGICA PRODUCTIVA :

ESPECIALIDADES ACREDITADAS DEL NIVEL DE FORMACIÓN TÉCNICA TECNOLÓGICA PRODUCTIVA :

EL CENTRO DE EDUCACIÓN ESPECIAL NO CUENTA CON EQUIPO MULTIDISCIPLINARIO

SERVICIOS ACREDITADOS DE OTROS PROFESIONALES :

DISTRITO EDUCATIVO:
ORURO
 CENTRO DE EDUCACIÓN ESPECIAL:
MARÍA ANTONIETA SUAREZ

COD. S.I.E. : 81230207 DEPENDENCIA : Fiscal TURNO : **M** **T** **N**
 N° R. A. DE CREACIÓN : 0164/2005 N° R. A. DE MODIFICACIÓN :

DIRECCIÓN :	6 De Octubre Nro. 501, entre Aroma Y Rodriguez
MUNICIPIO/LOCALIDAD :	Oruro
PROVINCIA :	Cercado
UBICACIÓN EN GOOGLE MAPS :	https://maps.app.goo.gl/7DM2XuAUG98prLyC9
DIRECTOR/A :	Edith Lia Quispe Acosta
TELÉFONO/CELULAR :	75409289

DESCRIPCIÓN DEL CENTRO DE EDUCACIÓN ESPECIAL

El Centro de Educación Especial “María Antonieta Suárez”, fundado en 1932 en Oruro, comenzó como un hogar y espacio educativo para personas ciegas, implementando el sistema Braille. Desde 1987 está bajo la Dirección Departamental de Educación y, en 2005, se acreditó oficialmente en el área de discapacidad visual. Brinda atención directa e indirecta, ofreciendo programas educativos y de rehabilitación que favorecen la inclusión social de sus estudiantes.



ORURO

ÁREA/S ACREDITADA/S :	DISCAPACIDAD <input checked="" type="checkbox"/>	DIFICULTADES EN EL APRENDIZAJE <input type="checkbox"/>	TALENTO EXTRAORDINARIO <input type="checkbox"/>
SUBÁREAS DE DISCAPACIDAD ACREDITADA/S :	MÚLTIPLE <input type="checkbox"/>	MENTAL o PSÍQUICA <input type="checkbox"/>	FÍSICO MOTOR <input type="checkbox"/>
	VISUAL <input checked="" type="checkbox"/>	INTELLECTUAL <input type="checkbox"/>	

NIVELES ACREDITADOS PARA ESTUDIANTES CON DISCAPACIDAD

AUDITIVA :

INTELLECTUAL : Independencia Social

NIVELES DE CERTIFICACIÓN ACREDITADOS - TÉCNICA TECNOLÓGICA PRODUCTIVA :

ESPECIALIDADES ACREDITADAS DEL NIVEL DE FORMACIÓN TÉCNICA TECNOLÓGICA PRODUCTIVA :

EL CENTRO DE EDUCACIÓN ESPECIAL **NO** CUENTA CON EQUIPO MULTIDISCIPLINARIO

SERVICIOS ACREDITADOS DE OTROS PROFESIONALES :

DISTRITO EDUCATIVO:

POOPÓ

CENTRO DE EDUCACIÓN ESPECIAL:

NUEVA ESPERANZA

COD. S.I.E. : 81180019

DEPENDENCIA : Fiscal

TURNO : **M** **T** **N**

N° R. A. DE CREACIÓN : 0804/2018

N° R. A. DE MODIFICACIÓN : 0692/2023

DIRECCIÓN :

C. Potosi S/N, entre Rafaél Pabón y Rodríguez

MUNICIPIO/LOCALIDAD :

Comunidad Villa De Poopó

PROVINCIA :

Poopó

UBICACIÓN EN GOOGLE MAPS :

<https://maps.app.goo.gl/9Y3v5XXp9Eu4UaDM8>

DIRECTOR/A :

Jose Luis Carvajal Zepita

TELÉFONO/CELULAR :

76148045

ORURO



DESCRIPCIÓN DEL CENTRO DE EDUCACIÓN ESPECIAL

El Centro de Educación Especial "Nueva Esperanza", creado en 2018 en Poopó, Oruro, inició con 11 estudiantes y maestras voluntarias, obteniendo su reconocimiento mediante la Resolución N° 0804/2018. En 2023 amplió sus servicios con formación técnica en gastronomía y artesanía con reciclaje. Atiende a estudiantes con diversas discapacidades y, con su nueva sede, fortalece los programas educativos y la inclusión en la región.

ÁREA/S ACREDITADA/S :

DISCAPACIDAD

DIFICULTADES EN EL APRENDIZAJE

TALENTO EXTRAORDINARIO

SUBÁREAS DE DISCAPACIDAD ACREDITADA/S :

VISUAL

AUDITIVA

MÚLTIPLE

MENTAL o PSÍQUICA

INTELLECTUAL

FÍSICO MOTOR

NIVELES ACREDITADOS PARA ESTUDIANTES CON DISCAPACIDAD

AUDITIVA :

INTELLECTUAL :

NIVELES DE CERTIFICACIÓN ACREDITADOS - TÉCNICA TECNOLÓGICA PRODUCTIVA :

ESPECIALIDADES ACREDITADAS DEL NIVEL DE FORMACIÓN TÉCNICA TECNOLÓGICA PRODUCTIVA :

EL CENTRO DE EDUCACIÓN ESPECIAL **NO** CUENTA CON EQUIPO MULTIDISCIPLINARIO

SERVICIOS ACREDITADOS DE OTROS PROFESIONALES :

CENTROS DE EDUCACIÓN ESPECIAL DE **PANDO**



DISTRITO EDUCATIVO:
AGUA DULCE
 CENTRO DE EDUCACIÓN ESPECIAL:
2 DE ABRIL

COD. S.I.E. : 82460032 DEPENDENCIA : Fiscal TURNO : **M** **T** **N**
 N° R. A. DE CREACIÓN : 0515/2022 N° R. A. DE MODIFICACIÓN : --

DIRECCIÓN :	Agua Dulce, S/N
MUNICIPIO/LOCALIDAD :	Puerto Gonzalo Moreno
PROVINCIA :	Madre De Dios
UBICACIÓN EN GOOGLE MAPS :	https://maps.app.goo.gl/Upys5UT6BzXcYv3r6
DIRECTOR/A :	Lic. Almer Felipe Bazan Kriestein
TELÉFONO/CELULAR :	67367103

DESCRIPCIÓN DEL CENTRO DE EDUCACIÓN ESPECIAL

El Centro de Educación Especial "2 de Abril", inaugurado el 20 de diciembre de 2022, fue impulsado por maestros y autoridades locales para atender a estudiantes con discapacidad. Inició sus actividades en 2023 en ambientes de las unidades educativas Agua Dulce, Las Piedras y Luz en el Camino. Actualmente, en 2024, cuenta con 26 estudiantes y una encargada, consolidándose como un espacio de apoyo inclusivo en la región.



PANDO

ÁREA/S ACREDITADA/S :	DISCAPACIDAD <input checked="" type="checkbox"/>	DIFICULTADES EN EL APRENDIZAJE <input checked="" type="checkbox"/>	TALENTO EXTRAORDINARIO <input type="checkbox"/>
SUBÁREAS DE DISCAPACIDAD ACREDITADA/S :	MÚLTIPLE <input type="checkbox"/>	MENTAL o PSÍQUICA <input type="checkbox"/>	FÍSICO MOTOR <input checked="" type="checkbox"/>
VISUAL <input checked="" type="checkbox"/>	AUDITIVA <input checked="" type="checkbox"/>	INTELECTUAL <input checked="" type="checkbox"/>	

NIVELES ACREDITADOS PARA ESTUDIANTES CON DISCAPACIDAD

AUDITIVA :

Inicial en Familia Comunitaria Primaria Comunitaria Vocacional

INTELECTUAL :

Atención Temprana Independencia Personal Independencia Social

NIVELES DE CERTIFICACIÓN ACREDITADOS - TÉCNICA TECNOLÓGICA PRODUCTIVA :

ESPECIALIDADES ACREDITADAS DEL NIVEL DE FORMACIÓN TÉCNICA TECNOLÓGICA PRODUCTIVA :

EL CENTRO DE EDUCACIÓN ESPECIAL **NO** CUENTA CON EQUIPO MULTIDISCIPLINARIO

SERVICIOS ACREDITADOS DE OTROS PROFESIONALES :

DISTRITO EDUCATIVO:
ARROYO GRANDE FILADELFIA
 CENTRO DE EDUCACIÓN ESPECIAL:
2 DE MARZO

COD. S.I.E. : 62470070 DEPENDENCIA : Fiscal TURNO : M T N
 N° R. A. DE CREACIÓN : 0025/2018 N° R. A. DE MODIFICACIÓN :

DIRECCIÓN :	Comunidad Filadelfia, S/N
MUNICIPIO/LOCALIDAD :	Filadelfia
PROVINCIA :	Manuripi
UBICACIÓN EN GOOGLE MAPS :	https://maps.app.goo.gl/ibQ9kyf2TBBvFbGz9
DIRECTOR/A :	Ivar Leopoldo Ignacio Coque
TELÉFONO/CELULAR :	73422879



DESCRIPCIÓN DEL CENTRO DE EDUCACIÓN ESPECIAL

El Centro de Educación Especial "2 de Marzo", creado el 2 de marzo de 2017 en Filadelfia, Manuripi, atiende a estudiantes con discapacidad físico-motora, intelectual, múltiple y auditiva. Inició con 10 estudiantes y fue ampliando sus servicios en modalidad directa e indirecta, apoyando la inclusión en el sistema regular. En 2024 llegó a 45 estudiantes, aunque aún funciona en ambientes cedidos por el gobierno municipal al no contar con infraestructura propia.

ÁREA/S ACREDITADA/S :	DISCAPACIDAD <input checked="" type="checkbox"/>	DIFICULTADES EN EL APRENDIZAJE <input checked="" type="checkbox"/>	TALENTO EXTRAORDINARIO <input type="checkbox"/>
SUBÁREAS DE DISCAPACIDAD ACREDITADA/S :	MÚLTIPLE <input checked="" type="checkbox"/>	MENTAL o PSÍQUICA <input type="checkbox"/>	
VISUAL <input type="checkbox"/>	AUDITIVA <input checked="" type="checkbox"/>	INTELLECTUAL <input checked="" type="checkbox"/>	FÍSICO MOTOR <input checked="" type="checkbox"/>

NIVELES ACREDITADOS PARA ESTUDIANTES CON DISCAPACIDAD

AUDITIVA :

Inicial en Familia Comunitaria Primaria Comunitaria Vocacional

INTELLECTUAL :

Atención Temprana Independencia Personal Independencia Social

NIVELES DE CERTIFICACIÓN ACREDITADOS - TÉCNICA TECNOLÓGICA PRODUCTIVA :

ESPECIALIDADES ACREDITADAS DEL NIVEL DE FORMACIÓN TÉCNICA TECNOLÓGICA PRODUCTIVA :

EL CENTRO DE EDUCACIÓN ESPECIAL **NO** CUENTA CON EQUIPO MULTIDISCIPLINARIO

SERVICIOS ACREDITADOS DE OTROS PROFESIONALES :

DISTRITO EDUCATIVO:
BOLIVAR
 CENTRO DE EDUCACIÓN ESPECIAL:
MARCELA NÚÑEZ

COD. S.I.E. : 62460058 DEPENDENCIA : Fiscal TURNO : **M** **T** **N**
 N° R. A. DE CREACIÓN : 0987/2015 N° R. A. DE MODIFICACIÓN :

DIRECCIÓN :	Barrio Delizabeth, Calle Del Maestro, S/N
MUNICIPIO/LOCALIDAD :	Sena
PROVINCIA :	Madre Dios
UBICACIÓN EN GOOGLE MAPS :	https://maps.app.goo.gl/dCz6i4VPLjQNDXDw8
DIRECTOR/A :	Lic. Italia Alcoba Moron
TELÉFONO/CELULAR :	74701491

DESCRIPCIÓN DEL CENTRO DE EDUCACIÓN ESPECIAL

El Centro de Educación Especial "Marcela Núñez", creado el 24 de diciembre de 2016 en el municipio del Sena, Pando, inició con 28 estudiantes y actualmente es dirigido por la Lic. Italia Alcoba Morón. Brinda atención inclusiva a estudiantes con discapacidad y dificultades de aprendizaje, pese a limitaciones como la falta de infraestructura y apoyo comunitario. Su equipo docente capacitado y la cercanía a centros de salud fortalecen su labor educativa.



PANDO

ÁREA/S ACREDITADA/S :	DISCAPACIDAD <input checked="" type="checkbox"/>	DIFICULTADES EN EL APRENDIZAJE <input type="checkbox"/>	TALENTO EXTRAORDINARIO <input type="checkbox"/>
SUBÁREAS DE DISCAPACIDAD ACREDITADA/S :	MÚLTIPLE <input type="checkbox"/>	MENTAL o PSÍQUICA <input type="checkbox"/>	FÍSICO MOTOR <input checked="" type="checkbox"/>
VISUAL <input type="checkbox"/>	AUDITIVA <input type="checkbox"/>	INTELECTUAL <input checked="" type="checkbox"/>	

NIVELES ACREDITADOS PARA ESTUDIANTES CON DISCAPACIDAD

AUDITIVA :

INTELECTUAL :

Atención Temprana Independencia Personal Independencia Social

NIVELES DE CERTIFICACIÓN ACREDITADOS - TÉCNICA TECNOLÓGICA PRODUCTIVA :

ESPECIALIDADES ACREDITADAS DEL NIVEL DE FORMACIÓN TÉCNICA TECNOLÓGICA PRODUCTIVA :

EL CENTRO DE EDUCACIÓN ESPECIAL **NO** CUENTA CON EQUIPO MULTIDISCIPLINARIO

SERVICIOS ACREDITADOS DE OTROS PROFESIONALES :

DISTRITO EDUCATIVO:
CAMPO ANA
 CENTRO DE EDUCACIÓN ESPECIAL:
PROF. HERMENEGILDA VENTURA TIRINA

COD. S.I.E. : 72480043 DEPENDENCIA : Fiscal TURNO : **M** **T** **N**
 N° R. A. DE CREACIÓN : 0957/2023 N° R. A. DE MODIFICACIÓN :

DIRECCIÓN :	Porvenir Barrio General Román S/N
MUNICIPIO/LOCALIDAD :	Porvenir
PROVINCIA :	Nicolás Suárez
UBICACIÓN EN GOOGLE MAPS :	https://maps.app.goo.gl/Qtp77RrLMylb1ymK8
DIRECTOR/A :	Lic. Lizeth Choque Pinto
TELÉFONO/CELULAR :	72918191



DESCRIPCIÓN DEL CENTRO DE EDUCACIÓN ESPECIAL

El Centro de Educación Especial "Prof. Hermenegilda Ventura Tirina", fundado el 12 de abril de 1999 en la provincia Nicolás Suárez, Pando, lleva el nombre de una destacada educadora local. Atiende a estudiantes con discapacidades auditivas, intelectuales, físico-motoras y múltiples, complementando su formación con servicios de rehabilitación. Ofrece niveles educativos de Educación Especial y Técnico, que fomentan la autonomía social y económica de los estudiantes.

ÁREA/S ACREDITADA/S :	DISCAPACIDAD <input checked="" type="checkbox"/>	DIFICULTADES EN EL APRENDIZAJE <input checked="" type="checkbox"/>	TALENTO EXTRAORDINARIO <input type="checkbox"/>
SUBÁREAS DE DISCAPACIDAD ACREDITADA/S :	MÚLTIPLE <input checked="" type="checkbox"/>	MENTAL o PSÍQUICA <input type="checkbox"/>	FÍSICO MOTOR <input checked="" type="checkbox"/>
	VISUAL <input checked="" type="checkbox"/>	INTELLECTUAL <input checked="" type="checkbox"/>	
	AUDITIVA <input checked="" type="checkbox"/>		

NIVELES ACREDITADOS PARA ESTUDIANTES CON DISCAPACIDAD

AUDITIVA :

Inicial en Familia Comunitaria Primaria Comunitaria Vocacional

INTELLECTUAL :

Atención Temprana Independencia Personal Independencia Social

NIVELES DE CERTIFICACIÓN ACREDITADOS - TÉCNICA TECNOLÓGICA PRODUCTIVA :

Operario - Básico Auxiliar Medio

ESPECIALIDADES ACREDITADAS DEL NIVEL DE FORMACIÓN TÉCNICA TECNOLÓGICA PRODUCTIVA :

Corte y Confección

EL CENTRO DE EDUCACIÓN ESPECIAL **NO** CUENTA CON EQUIPO MULTIDISCIPLINARIO

SERVICIOS ACREDITADOS DE OTROS PROFESIONALES :

DISTRITO EDUCATIVO:
CAMPO ANA
 CENTRO DE EDUCACIÓN ESPECIAL:
ING. EDGAR ROJAS CHUPINAWA

COD. S.I.E. : 52480043 DEPENDENCIA : Fiscal TURNO : **M** **T** **N**
 N° R. A. DE CREACIÓN : 0510/2021 N° R. A. DE MODIFICACIÓN :

DIRECCIÓN :	Comunidad Villa Amazónica, S/N
MUNICIPIO/LOCALIDAD :	Bella Flor
PROVINCIA :	Nicolás Suárez
UBICACIÓN EN GOOGLE MAPS :	https://maps.app.goo.gl/WUinHZXVrgj3ipUe9
DIRECTOR/A :	Lourdes Maria Aguilar Cisterna
TELÉFONO/CELULAR :	73843268

DESCRIPCIÓN DEL CENTRO DE EDUCACIÓN ESPECIAL

El Centro de Educación Especial “Ing. Edgar Rojas Chupinawa”, fundado el 21 de octubre de 2021 en la comunidad Villa Amazónica del municipio de Bella Flor, Pando. Inició con 23 estudiantes y brinda atención en discapacidad y dificultades de aprendizaje. Su creación fue impulsada por docentes locales y acompañada por autoridades educativas y municipales, consolidándose como un referente de inclusión en la región amazónica.



PANDO

ÁREA/S ACREDITADA/S :	DISCAPACIDAD <input checked="" type="checkbox"/>	DIFICULTADES EN EL APRENDIZAJE <input checked="" type="checkbox"/>	TALENTO EXTRAORDINARIO <input type="checkbox"/>
SUBÁREAS DE DISCAPACIDAD ACREDITADA/S :	MÚLTIPLE <input checked="" type="checkbox"/>	MENTAL o PSÍQUICA <input type="checkbox"/>	FÍSICO MOTOR <input checked="" type="checkbox"/>
VISUAL <input checked="" type="checkbox"/>	AUDITIVA <input checked="" type="checkbox"/>	INTELLECTUAL <input checked="" type="checkbox"/>	

NIVELES ACREDITADOS PARA ESTUDIANTES CON DISCAPACIDAD

AUDITIVA :	Inicial en Familia Comunitaria	Primaria Comunitaria Vocacional	
INTELLECTUAL :	Atención Temprana	Independencia Personal	Independencia Social

NIVELES DE CERTIFICACIÓN ACREDITADOS - TÉCNICA TECNOLÓGICA PRODUCTIVA :

EL CENTRO DE EDUCACIÓN ESPECIAL **NO** CUENTA CON EQUIPO MULTIDISCIPLINARIO

SERVICIOS ACREDITADOS DE OTROS PROFESIONALES :

DISTRITO EDUCATIVO:
COBIJA
 CENTRO DE EDUCACIÓN ESPECIAL:
COBIJA B

COD. S.I.E. : 82480035 DEPENDENCIA : Fiscal TURNO : **M** **T** **N**
 N° R. A. DE CREACIÓN : 0152/2020 N° R. A. DE MODIFICACIÓN :

DIRECCIÓN :	Villa Busch, Carretera Porvenir, Calle S/N
MUNICIPIO/LOCALIDAD :	Cobija
PROVINCIA :	Nicolás Suárez
UBICACIÓN EN GOOGLE MAPS :	https://maps.app.goo.gl/mE2FToSAB6YMk1wn6
DIRECTOR/A :	Justino Zuazo Alaro
TELÉFONO/CELULAR :	71505816



DESCRIPCIÓN DEL CENTRO DE EDUCACIÓN ESPECIAL

El Centro de Educación Especial "Cobija B" fue fundado el 12 de abril de 1990 por las profesoras Verónica Lima y Rosario Daher. Actualmente atiende a 295 estudiantes en modalidades directa (independencia personal, social, formación técnica, autismo y discapacidad auditiva) e indirecta (dificultades de aprendizaje, apoyo a la inclusión y talento extraordinario). Cuenta con 18 docentes, además de asistentes de aula y personal administrativo.

ÁREA/S ACREDITADA/S :	DISCAPACIDAD <input checked="" type="checkbox"/>	DIFICULTADES EN EL APRENDIZAJE <input checked="" type="checkbox"/>	TALENTO EXTRAORDINARIO <input checked="" type="checkbox"/>
SUBÁREAS DE DISCAPACIDAD ACREDITADA/S :	MÚLTIPLE <input checked="" type="checkbox"/>	MENTAL o PSÍQUICA <input type="checkbox"/>	FÍSICO MOTOR <input type="checkbox"/>
VISUAL <input type="checkbox"/>	AUDITIVA <input checked="" type="checkbox"/>	INTELLECTUAL <input checked="" type="checkbox"/>	

NIVELES ACREDITADOS PARA ESTUDIANTES CON DISCAPACIDAD

AUDITIVA :

Inicial en Familia Comunitaria Primaria Comunitaria Vocacional

INTELLECTUAL :

Atención Temprana Independencia Personal Independencia Social

NIVELES DE CERTIFICACIÓN ACREDITADOS - TÉCNICA TECNOLÓGICA PRODUCTIVA :

Operario Básico Auxiliar

ESPECIALIDADES ACREDITADAS DEL NIVEL DE FORMACIÓN TÉCNICA TECNOLÓGICA PRODUCTIVA :

Gastronomía Corte y Confeción Metal Mecánica

EL CENTRO DE EDUCACIÓN ESPECIAL **SI** CUENTA CON EQUIPO MULTIDISCIPLINARIO

SERVICIOS ACREDITADOS DE OTROS PROFESIONALES :

Psicólogo Fisioterapeuta Psicomotricidad

Trabajador Social

DISTRITO EDUCATIVO:
COBIJA
 CENTRO DE EDUCACIÓN ESPECIAL:
ESTHER CAMPOS

COD. S.I.E. : 82480049 DEPENDENCIA : Fiscal TURNO : **M** **T** **N**
 N° R. A. DE CREACIÓN : 0034/2023 N° R. A. DE MODIFICACIÓN :

DIRECCIÓN :	Villa Busch, Carretera Porvenir, Calle S/N
MUNICIPIO/LOCALIDAD :	Cobija
PROVINCIA :	Nicolás Suárez
UBICACIÓN EN GOOGLE MAPS :	https://maps.app.goo.gl/R9t3XnA875Wjde17
DIRECTOR/A :	Jose Luis Villca Paco
TELÉFONO/CELULAR :	68996292

DESCRIPCIÓN DEL CENTRO DE EDUCACIÓN ESPECIAL

El Centro de Educación Especial "Esther Campos", en el municipio de Cobija, Pando, atiende a estudiantes con discapacidad visual, incluyendo ceguera y baja visión. Brinda formación técnica en panadería y artesanía, además de talleres participativos como el gobierno estudiantil. Con infraestructura adaptada y programas de capacitación docente, se ha consolidado como un referente en inclusión y equidad educativa en la región amazónica.



PANDO

ÁREA/S ACREDITADA/S :	DISCAPACIDAD <input checked="" type="checkbox"/>	DIFICULTADES EN EL APRENDIZAJE <input type="checkbox"/>	TALENTO EXTRAORDINARIO <input type="checkbox"/>
SUBÁREAS DE DISCAPACIDAD ACREDITADA/S :	MÚLTIPLE <input checked="" type="checkbox"/>	MENTAL o PSÍQUICA <input type="checkbox"/>	FÍSICO MOTOR <input type="checkbox"/>
VISUAL <input checked="" type="checkbox"/>	AUDITIVA <input type="checkbox"/>	INTELLECTUAL <input type="checkbox"/>	

NIVELES ACREDITADOS PARA ESTUDIANTES CON DISCAPACIDAD

AUDITIVA :

INTELLECTUAL :

NIVELES DE CERTIFICACIÓN ACREDITADOS - TÉCNICA TECNOLÓGICA PRODUCTIVA :

ESPECIALIDADES ACREDITADAS DEL NIVEL DE FORMACIÓN TÉCNICA TECNOLÓGICA PRODUCTIVA :

EL CENTRO DE EDUCACIÓN ESPECIAL **NO** CUENTA CON EQUIPO MULTIDISCIPLINARIO

SERVICIOS ACREDITADOS DE OTROS PROFESIONALES :

DISTRITO EDUCATIVO:
EXALTACIÓN
 CENTRO DE EDUCACIÓN ESPECIAL:
UN RAYO DE LUZ

COD. S.I.E. : 72460038 DEPENDENCIA : Fiscal TURNO : **M** **T** **N**
 N° R. A. DE CREACIÓN : 0644/2024 N° R. A. DE MODIFICACIÓN :

DIRECCIÓN :	Comunidad Blanca Flor, Zona Los Almendros, S/N
MUNICIPIO/LOCALIDAD :	San Lorenzo
PROVINCIA :	Madre De Dios
UBICACIÓN EN GOOGLE MAPS :	https://maps.app.goo.gl/ngAx6EpbEW4mbfqM9
DIRECTOR/A :	Sol Esther Pacamia Camacho
TELÉFONO/CELULAR :	74769548

PANDO



DESCRIPCIÓN DEL CENTRO DE EDUCACIÓN ESPECIAL

El Centro de Educación Especial "Un Rayo de Luz" fue fundado el 19 de junio de 2024 en la comunidad Blanca Flor, municipio de San Lorenzo, provincia Madre de Dios, Pando. Inició con 22 estudiantes y brinda atención en discapacidad y dificultades de aprendizaje, priorizando la independencia personal y social. Su inauguración contó con autoridades locales y educativas, reafirmando el compromiso con la inclusión en la región.

ÁREA/S ACREDITADA/S :	DISCAPACIDAD ✓	DIFICULTADES EN EL APRENDIZAJE ✓	TALENTO EXTRAORDINARIO ✓
SUBÁREAS DE DISCAPACIDAD ACREDITADA/S :	MÚLTIPLE ✓	MENTAL o PSÍQUICA ✓	
VISUAL ✓	AUDITIVA ✓	INTELECTUAL ✓	FÍSICO MOTOR ✓

NIVELES ACREDITADOS PARA ESTUDIANTES CON DISCAPACIDAD

AUDITIVA :

Inicial en Familia Comunitaria Primaria Comunitaria Vocacional

INTELECTUAL :

Atención Temprana Independencia Personal Independencia Social

NIVELES DE CERTIFICACIÓN ACREDITADOS - TÉCNICA TECNOLÓGICA PRODUCTIVA :

ESPECIALIDADES ACREDITADAS DEL NIVEL DE FORMACIÓN TÉCNICA TECNOLÓGICA PRODUCTIVA :

EL CENTRO DE EDUCACIÓN ESPECIAL **NO** CUENTA CON EQUIPO MULTIDISCIPLINARIO

SERVICIOS ACREDITADOS DE OTROS PROFESIONALES :

DISTRITO EDUCATIVO:
MUKDEN
 CENTRO DE EDUCACIÓN ESPECIAL:
VIRGILIO ARROYO FLORES

COD. S.I.E. : 62480024 DEPENDENCIA : Fiscal TURNO : **M** **T** **N**
 N° R. A. DE CREACIÓN : 0483/2024 N° R. A. DE MODIFICACIÓN :

DIRECCIÓN :	Comunidad "Vera Cruz", S/N
MUNICIPIO/LOCALIDAD :	Segunda Seccion (Bolpebra)
PROVINCIA :	Nicolás Suárez
UBICACIÓN EN GOOGLE MAPS :	https://maps.app.goo.gl/632PsUbk6X46ZeP6
DIRECTOR/A :	a.i. Lic. David Noriega Espinoza
TELÉFONO/CELULAR :	67663301

DESCRIPCIÓN DEL CENTRO DE EDUCACIÓN ESPECIAL

El Centro de Educación Especial "Virgilio Arroyo Flores" fue fundado el 22 de agosto de 2024 en el distrito municipal Bolpebra, municipio de Porvenir, provincia Nicolás Suárez, Pando. Su nombre rinde homenaje a Don Virgilio Arroyo Flores, impulsor del desarrollo comunitario y educativo en la región. Atiende a estudiantes con diversas discapacidades, con un enfoque inclusivo y contextualizado a la realidad amazónica, promoviendo su desarrollo integral y participación plena.



PANDO

ÁREA/S ACREDITADA/S :	DISCAPACIDAD <input checked="" type="checkbox"/>	DIFICULTADES EN EL APRENDIZAJE <input checked="" type="checkbox"/>	TALENTO EXTRAORDINARIO <input checked="" type="checkbox"/>
SUBÁREAS DE DISCAPACIDAD ACREDITADA/S :	MÚLTIPLE <input checked="" type="checkbox"/>	MENTAL o PSÍQUICA <input type="checkbox"/>	FÍSICO MOTOR <input checked="" type="checkbox"/>
VISUAL <input checked="" type="checkbox"/>	AUDITIVA <input type="checkbox"/>	INTELECTUAL <input checked="" type="checkbox"/>	

NIVELES ACREDITADOS PARA ESTUDIANTES CON DISCAPACIDAD

AUDITIVA :

INTELECTUAL :

Atención Temprana Independencia Personal Independencia Social

NIVELES DE CERTIFICACIÓN ACREDITADOS - TÉCNICA TECNOLÓGICA PRODUCTIVA :

ESPECIALIDADES ACREDITADAS DEL NIVEL DE FORMACIÓN TÉCNICA TECNOLÓGICA PRODUCTIVA :

EL CENTRO DE EDUCACIÓN ESPECIAL **NO** CUENTA CON EQUIPO MULTIDISCIPLINARIO

SERVICIOS ACREDITADOS DE OTROS PROFESIONALES :

DISTRITO EDUCATIVO:

NACEBE

CENTRO DE EDUCACIÓN ESPECIAL: DEFENSORES DEL ABUNA

COD. S.I.E. : 82450022 DEPENDENCIA : Fiscal TURNO : **M** **T** **N**
N° R. A. DE CREACIÓN : 0122/2017 N° R. A. DE MODIFICACIÓN :

DIRECCIÓN :	Comunidad Santa Rosa, S/N
MUNICIPIO/LOCALIDAD :	Santa Rosa
PROVINCIA :	Abuna
UBICACIÓN EN GOOGLE MAPS :	https://maps.app.goo.gl/xjZosMWk9cv5AR2r8
DIRECTOR/A :	Cristian Ever Bernabe Mamani
TELÉFONO/CELULAR :	63395387

PANDO



DESCRIPCIÓN DEL CENTRO DE EDUCACIÓN ESPECIAL

El Centro de Educación Especial “Defensores Del Abuna” fue creado el 16 de mayo de 2017 para atender a estudiantes con discapacidad y dificultades de aprendizaje, su nombre simboliza la defensa del derecho a la educación y la inclusión. En 2024, atiende a 56 estudiantes en modalidad directa e indirecta, distribuidos en cuatro unidades educativas del municipio.

ÁREA/S ACREDITADA/S :	DISCAPACIDAD <input checked="" type="checkbox"/>	DIFICULTADES EN EL APRENDIZAJE <input checked="" type="checkbox"/>	TALENTO EXTRAORDINARIO <input type="checkbox"/>
SUBÁREAS DE DISCAPACIDAD ACREDITADA/S :		MÚLTIPLE <input checked="" type="checkbox"/>	MENTAL o PSÍQUICA <input type="checkbox"/>
	VISUAL <input checked="" type="checkbox"/>	INTELLECTUAL <input checked="" type="checkbox"/>	FÍSICO MOTOR <input checked="" type="checkbox"/>
	AUDITIVA <input checked="" type="checkbox"/>		

NIVELES ACREDITADOS PARA ESTUDIANTES CON DISCAPACIDAD

AUDITIVA :

Inicial en Familia Comunitaria Primaria Comunitaria Vocacional

INTELLECTUAL :

Atención Temprana Independencia Personal Independencia Social

NIVELES DE CERTIFICACIÓN ACREDITADOS - TÉCNICA TECNOLÓGICA PRODUCTIVA :

ESPECIALIDADES ACREDITADAS DEL NIVEL DE FORMACIÓN TÉCNICA TECNOLÓGICA PRODUCTIVA :

EL CENTRO DE EDUCACIÓN ESPECIAL **NO** CUENTA CON EQUIPO MULTIDISCIPLINARIO

SERVICIOS ACREDITADOS DE OTROS PROFESIONALES :

DISTRITO EDUCATIVO:
NUEVA ESPERANZA
 CENTRO DE EDUCACIÓN ESPECIAL:
21 DE MARZO

COD. S.I.E. : 62440032 DEPENDENCIA : Fiscal TURNO : **M** **T** **N**
 N° R. A. DE CREACIÓN : 0154/2017 N° R. A. DE MODIFICACIÓN :

DIRECCIÓN :	Comunidad Santa Teresa - Loma Alta
MUNICIPIO/LOCALIDAD :	Santos Mercado
PROVINCIA :	Federico Román
UBICACIÓN EN GOOGLE MAPS :	https://maps.app.goo.gl/HPLFjB42ZMXAwWaWA
DIRECTOR/A :	Diana Rodriguez Arias
TELÉFONO/CELULAR :	68929363

DESCRIPCIÓN DEL CENTRO DE EDUCACIÓN ESPECIAL

El Centro de Educación Especial "21 de Marzo" fue creado el 20 de abril de 2017 para atender a personas con discapacidad de comunidades rurales sin acceso a educación adecuada. Su nombre conmemora el Día Internacional de la Eliminación de la Discriminación Racial y el Día Mundial del Síndrome de Down, promoviendo conciencia social y educativa. Actualmente funciona sin infraestructura propia, con puntos de atención en Loma Alta y Santa Teresa.



PANDO

ÁREA/S ACREDITADA/S :	DISCAPACIDAD <input checked="" type="checkbox"/>	DIFICULTADES EN EL APRENDIZAJE <input checked="" type="checkbox"/>	TALENTO EXTRAORDINARIO <input type="checkbox"/>
SUBÁREAS DE DISCAPACIDAD ACREDITADA/S :	MÚLTIPLE <input checked="" type="checkbox"/>	MENTAL o PSÍQUICA <input type="checkbox"/>	FÍSICO MOTOR <input checked="" type="checkbox"/>
VISUAL <input checked="" type="checkbox"/>	AUDITIVA <input checked="" type="checkbox"/>	INTELECTUAL <input checked="" type="checkbox"/>	

NIVELES ACREDITADOS PARA ESTUDIANTES CON DISCAPACIDAD

AUDITIVA :

Inicial en Familia Comunitaria Primaria Comunitaria Vocacional

INTELECTUAL :

Atención Temprana Independencia Personal Independencia Social

NIVELES DE CERTIFICACIÓN ACREDITADOS - TÉCNICA TECNOLÓGICA PRODUCTIVA :

ESPECIALIDADES ACREDITADAS DEL NIVEL DE FORMACIÓN TÉCNICA TECNOLÓGICA PRODUCTIVA :

EL CENTRO DE EDUCACIÓN ESPECIAL **NO** CUENTA CON EQUIPO MULTIDISCIPLINARIO

SERVICIOS ACREDITADOS DE OTROS PROFESIONALES :

DISTRITO EDUCATIVO:
VICTORIA

CENTRO DE EDUCACIÓN ESPECIAL:
MIRANDA

COD. S.I.E. : 82470070 DEPENDENCIA : Fiscal TURNO : **M** **T** **N**
 N° R. A. DE CREACIÓN : 0795/2023 N° R. A. DE MODIFICACIÓN :

DIRECCIÓN :	Barrio18 De Mayo, Puerto Rico
MUNICIPIO/LOCALIDAD :	Primera Sección
PROVINCIA :	Manuripi
UBICACIÓN EN GOOGLE MAPS :	https://maps.app.goo.gl/75bcSimhcpDKg4QL6
DIRECTOR/A :	Juana Cristina Alcocer Patty
TELÉFONO/CELULAR :	72917995

PANDO



DESCRIPCIÓN DEL CENTRO DE EDUCACIÓN ESPECIAL

El Centro de Educación Especial "Miranda" fue fundado el 20 de octubre de 2022 en Puerto Rico, Pando, por un grupo de maestros comprometidos con la educación inclusiva. Su denominación surge de un análisis participativo, resaltando el valor simbólico del nombre. Inició actividades con 51 estudiantes en dificultades de aprendizaje y distintas discapacidades (auditiva, visual, físico-motora e intelectual), de esta manera fortaleciendo así la atención educativa.

ÁREA/S ACREDITADA/S :	DISCAPACIDAD <input checked="" type="checkbox"/>	DIFICULTADES EN EL APRENDIZAJE <input checked="" type="checkbox"/>	TALENTO EXTRAORDINARIO <input checked="" type="checkbox"/>
SUBÁREAS DE DISCAPACIDAD ACREDITADA/S :		MÚLTIPLE <input type="checkbox"/>	MENTAL o PSÍQUICA <input type="checkbox"/>
	VISUAL <input checked="" type="checkbox"/>	INTELLECTUAL <input checked="" type="checkbox"/>	FÍSICO MOTOR <input checked="" type="checkbox"/>
	AUDITIVA <input checked="" type="checkbox"/>		

NIVELES ACREDITADOS PARA ESTUDIANTES CON DISCAPACIDAD

AUDITIVA :

Inicial en Familia Comunitaria Primaria Comunitaria Vocacional

INTELLECTUAL :

Atención Temprana Independencia Personal Independencia Social

NIVELES DE CERTIFICACIÓN ACREDITADOS - TÉCNICA TECNOLÓGICA PRODUCTIVA :

ESPECIALIDADES ACREDITADAS DEL NIVEL DE FORMACIÓN TÉCNICA TECNOLÓGICA PRODUCTIVA :

EL CENTRO DE EDUCACIÓN ESPECIAL **NO** CUENTA CON EQUIPO MULTIDISCIPLINARIO

SERVICIOS ACREDITADOS DE OTROS PROFESIONALES :

CENTROS DE EDUCACIÓN ESPECIAL DE **POTOSÍ**



DISTRITO EDUCATIVO:
BETANZOS
 CENTRO DE EDUCACIÓN ESPECIAL:
SAN BARTOLOME

COD. S.I.E. : 81460124 DEPENDENCIA : Fiscal TURNO : **M** **T** **N**
 N° R. A. DE CREACIÓN : 0128/2021 N° R. A. DE MODIFICACIÓN :

DIRECCIÓN :	Calle 6 de agosto, S/N
MUNICIPIO/LOCALIDAD :	Betanzos
PROVINCIA :	Cornelio Saavedra
UBICACIÓN EN GOOGLE MAPS :	https://maps.app.goo.gl/Hecqor9U95uPzKGv7
DIRECTOR/A :	Lizbeth Eliana Flores Sanchez
TELÉFONO/CELULAR :	72412992

DESCRIPCIÓN DEL CENTRO DE EDUCACIÓN ESPECIAL

El Centro de Educación Especial “San Bartolomé” fue creado en 2020 por la Dirección Distrital de Educación de Betanzos para atender a estudiantes con discapacidad y dificultades de aprendizaje. En junio de 2021 recibió el registro de servicios educativos y en julio, se asignó el primer ítem docente. Actualmente, cuenta con tres maestras, gracias a las gestiones impulsadas por las autoridades locales.



ÁREA/S ACREDITADA/S :	DISCAPACIDAD ✓	DIFICULTADES EN EL APRENDIZAJE ✓	TALENTO EXTRAORDINARIO
SUBÁREAS DE DISCAPACIDAD ACREDITADA/S :	MÚLTIPLE ✓	MENTAL o PSÍQUICA	
VISUAL ✓	AUDITIVA ✓	INTELECTUAL ✓	FÍSICO MOTOR ✓

NIVELES ACREDITADOS PARA ESTUDIANTES CON DISCAPACIDAD

AUDITIVA :

Inicial en Familia Comunitaria Primaria Comunitaria Vocacional

INTELECTUAL :

Atención Temprana Independencia Personal Independencia Social

NIVELES DE CERTIFICACIÓN ACREDITADOS - TÉCNICA TECNOLÓGICA PRODUCTIVA :

Básico Auxiliar Medio

ESPECIALIDADES ACREDITADAS DEL NIVEL DE FORMACIÓN TÉCNICA TECNOLÓGICA PRODUCTIVA :

Repostería/Panadería

EL CENTRO DE EDUCACIÓN ESPECIAL **NO** CUENTA CON EQUIPO MULTIDISCIPLINARIO

SERVICIOS ACREDITADOS DE OTROS PROFESIONALES :

DISTRITO EDUCATIVO:
CAIZA "D"
 CENTRO DE EDUCACIÓN ESPECIAL:
LA AURORA

COD. S.I.E. : 71380050 DEPENDENCIA : Fiscal TURNO : **M** **T** **N**
 N° R. A. DE CREACIÓN : 0285/2022 N° R. A. DE MODIFICACIÓN :

DIRECCIÓN :	Calle Juana Azurduy de Padilla, S/N
MUNICIPIO/LOCALIDAD :	Caiza "D"
PROVINCIA :	José María Linares
UBICACIÓN EN GOOGLE MAPS :	https://maps.app.goo.gl/GQYwHsb8D7Wcp38i8
DIRECTOR/A :	Gabriela Rosmery Delgado Paco
TELÉFONO/CELULAR :	67399928

POTOSÍ



DESCRIPCIÓN DEL CENTRO DE EDUCACIÓN ESPECIAL

El Centro de Educación Especial "La Aurora" fue fundado el 14 de junio de 2023, con el fin de atender a personas con discapacidad en modalidades directa e indirecta. El Centro se distingue por su currículo flexible y enfoque en valores sociocomunitarios e inclusión. En poco tiempo ha promovido el desarrollo integral de sus estudiantes, fortaleciendo habilidades y talentos en un entorno que integra las realidades laborales, familiares y de salud.

ÁREA/S ACREDITADA/S :	DISCAPACIDAD <input checked="" type="checkbox"/>	DIFICULTADES EN EL APRENDIZAJE <input checked="" type="checkbox"/>	TALENTO EXTRAORDINARIO <input type="checkbox"/>
SUBÁREAS DE DISCAPACIDAD ACREDITADA/S :	MÚLTIPLE <input type="checkbox"/>	MENTAL o PSÍQUICA <input type="checkbox"/>	
VISUAL <input checked="" type="checkbox"/>	AUDITIVA <input checked="" type="checkbox"/>	INTELLECTUAL <input checked="" type="checkbox"/>	FÍSICO MOTOR <input checked="" type="checkbox"/>

NIVELES ACREDITADOS PARA ESTUDIANTES CON DISCAPACIDAD

AUDITIVA :

Inicial en Familia Comunitaria Primaria Comunitaria Vocacional

INTELLECTUAL :

Atención Temprana Independencia Personal Independencia Social

NIVELES DE CERTIFICACIÓN ACREDITADOS - TÉCNICA TECNOLÓGICA PRODUCTIVA :

ESPECIALIDADES ACREDITADAS DEL NIVEL DE FORMACIÓN TÉCNICA TECNOLÓGICA PRODUCTIVA :

EL CENTRO DE EDUCACIÓN ESPECIAL **NO** CUENTA CON EQUIPO MULTIDISCIPLINARIO

SERVICIOS ACREDITADOS DE OTROS PROFESIONALES :

DISTRITO EDUCATIVO:
CHAQUI
 CENTRO DE EDUCACIÓN ESPECIAL:
CHAQUI "A"

COD. S.I.E. : 71460040 DEPENDENCIA : Fiscal TURNO : **M** **T** **N**
 N° R. A. DE CREACIÓN : 0145/2021 N° R. A. DE MODIFICACIÓN :

DIRECCIÓN :	Av. Panamericana S/N
MUNICIPIO/LOCALIDAD :	Chaqui
PROVINCIA :	Cornelio Saavedra
UBICACIÓN EN GOOGLE MAPS :	https://maps.app.goo.gl/NtCDPoAoTRbjCF6S6
DIRECTOR/A :	Nélida Rossio Villca Manyá
TELÉFONO/CELULAR :	78714686

DESCRIPCIÓN DEL CENTRO DE EDUCACIÓN ESPECIAL

El Centro de Educación Especial Chaqui "A" fue fundado el 7 de mayo de 2021 como respuesta a la necesidad de garantizar una educación inclusiva para las personas con discapacidad en la región. Su creación fue posible gracias al trabajo conjunto de PASOCAP, la Dirección Distrital Educativa, la Iglesia local y el Gobierno Autónomo Municipal de Chaqui, instituciones que articularon esfuerzos para atender las necesidades educativas específicas de esta población.



POTOSÍ

ÁREA/S ACREDITADA/S :	DISCAPACIDAD <input checked="" type="checkbox"/>	DIFICULTADES EN EL APRENDIZAJE <input checked="" type="checkbox"/>	TALENTO EXTRAORDINARIO <input type="checkbox"/>
SUBÁREAS DE DISCAPACIDAD ACREDITADA/S :	MÚLTIPLE <input checked="" type="checkbox"/>	MENTAL o PSÍQUICA <input type="checkbox"/>	FÍSICO MOTOR <input checked="" type="checkbox"/>
	VISUAL <input checked="" type="checkbox"/>	AUDITIVA <input checked="" type="checkbox"/>	INTELECTUAL <input checked="" type="checkbox"/>

NIVELES ACREDITADOS PARA ESTUDIANTES CON DISCAPACIDAD

AUDITIVA :

Inicial en Familia Comunitaria Primaria Comunitaria Vocacional

INTELECTUAL :

Atención Temprana Independencia Personal Independencia Social

NIVELES DE CERTIFICACIÓN ACREDITADOS - TÉCNICA TECNOLÓGICA PRODUCTIVA :

ESPECIALIDADES ACREDITADAS DEL NIVEL DE FORMACIÓN TÉCNICA TECNOLÓGICA PRODUCTIVA :

EL CENTRO DE EDUCACIÓN ESPECIAL **NO** CUENTA CON EQUIPO MULTIDISCIPLINARIO

SERVICIOS ACREDITADOS DE OTROS PROFESIONALES :

DISTRITO EDUCATIVO:
CHAYANTA
 CENTRO DE EDUCACIÓN ESPECIAL:
BARTOLINA SISA "A"

COD. S.I.E. : 71470052 DEPENDENCIA : Fiscal TURNO : **M** **T** **N**
 N° R. A. DE CREACIÓN : 0474/2016 N° R. A. DE MODIFICACIÓN :

DIRECCIÓN :	Calle Bolivar S/N
MUNICIPIO/LOCALIDAD :	Chayanta
PROVINCIA :	Rafael Bustillos
UBICACIÓN EN GOOGLE MAPS :	https://maps.app.goo.gl/Rzj3nY3Wx3y3yUND6
DIRECTOR/A :	Lic. María Eugenia Pocori Fernández
TELÉFONO/CELULAR :	70654396

POTOSÍ



DESCRIPCIÓN DEL CENTRO DE EDUCACIÓN ESPECIAL

El Centro de Educación Especial Bartolina Sisa "A" fue creado en 2016 en Chayanta, Potosí, y acreditado en 2017 para atender a estudiantes con diversas discapacidades y brindar formación técnica. Inició en un espacio prestado y con el tiempo, logró presupuesto propio y servicios complementarios como transporte y alimentación. En 2023 se suscribió un convenio para construir su infraestructura propia.

ÁREA/S ACREDITADA/S :	DISCAPACIDAD <input checked="" type="checkbox"/>	DIFICULTADES EN EL APRENDIZAJE <input checked="" type="checkbox"/>	TALENTO EXTRAORDINARIO <input type="checkbox"/>
SUBÁREAS DE DISCAPACIDAD ACREDITADA/S :		MÚLTIPLE <input checked="" type="checkbox"/>	MENTAL o PSÍQUICA <input type="checkbox"/>
	VISUAL <input type="checkbox"/>	AUDITIVA <input checked="" type="checkbox"/>	INTELECTUAL <input checked="" type="checkbox"/>
			FÍSICO MOTOR <input checked="" type="checkbox"/>

NIVELES ACREDITADOS PARA ESTUDIANTES CON DISCAPACIDAD

AUDITIVA :

Inicial en Familia Comunitaria Primaria Comunitaria Vocacional

INTELECTUAL :

Atención Temprana Independencia Personal Independencia Social

NIVELES DE CERTIFICACIÓN ACREDITADOS - TÉCNICA TECNOLÓGICA PRODUCTIVA :

ESPECIALIDADES ACREDITADAS DEL NIVEL DE FORMACIÓN TÉCNICA TECNOLÓGICA PRODUCTIVA :

EL CENTRO DE EDUCACIÓN ESPECIAL **NO** CUENTA CON EQUIPO MULTIDISCIPLINARIO

SERVICIOS ACREDITADOS DE OTROS PROFESIONALES :

DISTRITO EDUCATIVO:
COTAGAITA
 CENTRO DE EDUCACIÓN ESPECIAL:
LA CLAUDINA

COD. S.I.E. : 81430146 DEPENDENCIA : Fiscal TURNO : **M** **T** **N**
 N° R. A. DE CREACIÓN : 0245/2016 N° R. A. DE MODIFICACIÓN :

DIRECCIÓN :	Calle Suipacha, S/N
MUNICIPIO/LOCALIDAD :	Cotagaita
PROVINCIA :	Nor Chichas
UBICACIÓN EN GOOGLE MAPS :	https://maps.app.goo.gl/rQv3WVyAcYzD4qEt7
DIRECTOR/A :	Elvira Yupanqui Condori
TELÉFONO/CELULAR :	71674018

DESCRIPCIÓN DEL CENTRO DE EDUCACIÓN ESPECIAL

El Centro de Educación Especial “La Claudina”, creado el 15 de octubre de 2015 en Cotagaita, inició con 8 estudiantes gracias al impulso de docentes y autoridades distritales. Desde 2016 cuenta con ítems propios y actualmente funciona en el ex instituto Carlos Medinaceli. Atiende a estudiantes con discapacidad intelectual y dificultades de aprendizaje, consolidándose como un referente de inclusión y valores en la región, pese a limitaciones de infraestructura.



POTOSÍ

ÁREA/S ACREDITADA/S :	DISCAPACIDAD <input checked="" type="checkbox"/>	DIFICULTADES EN EL APRENDIZAJE <input checked="" type="checkbox"/>	TALENTO EXTRAORDINARIO <input type="checkbox"/>
SUBÁREAS DE DISCAPACIDAD ACREDITADA/S :	MÚLTIPLE <input type="checkbox"/>	INTELLECTUAL <input checked="" type="checkbox"/>	MENTAL o PSÍQUICA <input type="checkbox"/>
VISUAL <input type="checkbox"/>	AUDITIVA <input type="checkbox"/>	FÍSICO MOTOR <input checked="" type="checkbox"/>	

NIVELES ACREDITADOS PARA ESTUDIANTES CON DISCAPACIDAD

AUDITIVA :

INTELLECTUAL :

Atención Temprana Independencia Personal Independencia Social

NIVELES DE CERTIFICACIÓN ACREDITADOS - TÉCNICA TECNOLÓGICA PRODUCTIVA :

ESPECIALIDADES ACREDITADAS DEL NIVEL DE FORMACIÓN TÉCNICA TECNOLÓGICA PRODUCTIVA :

EL CENTRO DE EDUCACIÓN ESPECIAL **SI** CUENTA CON EQUIPO MULTIDISCIPLINARIO

SERVICIOS ACREDITADOS DE OTROS PROFESIONALES :

Psicopedagogía

DISTRITO EDUCATIVO:
LLALLAGUA
 CENTRO DE EDUCACIÓN ESPECIAL:
SAN BENITO MENNI

COD. S.I.E. : 61470053 DEPENDENCIA : Fiscal TURNO : **M** **T** **N**
 N° R. A. DE CREACIÓN : 0565/2024 N° R. A. DE MODIFICACIÓN :

DIRECCIÓN :	Zona 8 -Villa 22 De Diciembre, Av. Buenos Aires, S/N
MUNICIPIO/LOCALIDAD :	Llallagua
PROVINCIA :	Rafael Bustillos
UBICACIÓN EN GOOGLE MAPS :	https://maps.app.goo.gl/Xf1k4femrtPXzyuE9
DIRECTOR/A :	Juan Pablo Coca Arancibia
TELÉFONO/CELULAR :	71457214



DESCRIPCIÓN DEL CENTRO DE EDUCACIÓN ESPECIAL

El Centro Integral Multisectorial San Benito Menni nació el 12 de abril de 2004 como Centro de Educación Especial y Rehabilitación, fruto del proyecto PAN Niños con Discapacidad impulsado en 2002 por jóvenes de la pastoral de Nuestra Señora de la Asunción. En 2003 se consolidó mediante convenio con la Alcaldía y las Hermanas Hospitalarias del Sagrado Corazón de Jesús. En 2011 adoptó su denominación actual en cumplimiento con la normativa vigente.

ÁREA/S ACREDITADA/S :	DISCAPACIDAD ✓	DIFICULTADES EN EL APRENDIZAJE ✓	TALENTO EXTRAORDINARIO ✓
SUBÁREAS DE DISCAPACIDAD ACREDITADA/S :	MÚLTIPLE ✓	MENTAL o PSÍQUICA ✓	
VISUAL ✓	AUDITIVA ✓	INTELLECTUAL ✓	FÍSICO MOTOR ✓

NIVELES ACREDITADOS PARA ESTUDIANTES CON DISCAPACIDAD

AUDITIVA :

Inicial en Familia Comunitaria Primaria Comunitaria Vocacional

INTELLECTUAL :

Atención Temprana Independencia Personal Independencia Social

NIVELES DE CERTIFICACIÓN ACREDITADOS - TÉCNICA TECNOLÓGICA PRODUCTIVA :

Operario - Básico Auxiliar Medio

ESPECIALIDADES ACREDITADAS DEL NIVEL DE FORMACIÓN TÉCNICA TECNOLÓGICA PRODUCTIVA :

Agricultura/Agricultura Urbana

EL CENTRO DE EDUCACIÓN ESPECIAL **SI** CUENTA CON EQUIPO MULTIDISCIPLINARIO

SERVICIOS ACREDITADOS DE OTROS PROFESIONALES :

Psicología Psicopedagogía Fisioterapia
 Trabajo Social

DISTRITO EDUCATIVO:
POCOATA
 CENTRO DE EDUCACIÓN ESPECIAL:
CAROLA TORRICO

COD. S.I.E. : 61450117 DEPENDENCIA : Fiscal TURNO : **M** **T** **N**
 N° R. A. DE CREACIÓN : 0291/2022 N° R. A. DE MODIFICACIÓN :

DIRECCIÓN :	Calle Estudiantes , S/N, esquina Bolivar
MUNICIPIO/LOCALIDAD :	Pocaota
PROVINCIA :	Chayanta
UBICACIÓN EN GOOGLE MAPS :	https://maps.app.goo.gl/is1jLgsxq56biRFt8
DIRECTOR/A :	José Luis Villca Medina
TELÉFONO/CELULAR :	72506131

DESCRIPCIÓN DEL CENTRO DE EDUCACIÓN ESPECIAL

El Centro de Educación Especial de "Carola Torrico", fundado el 23 de marzo de 2023 en Potosí, fue creado por iniciativa de la Asociación de Personas con Discapacidad de Pocoata. Autorizado mediante Resolución Administrativa N.º 291/2022, inició con una docente y en 2024 sumó una más. Actualmente cuenta con aulas propias gracias al apoyo municipal y de donantes, promoviendo inclusión, autonomía y desarrollo integral de sus estudiantes.



POTOSÍ

ÁREA/S ACREDITADA/S :	DISCAPACIDAD <input checked="" type="checkbox"/>	DIFICULTADES EN EL APRENDIZAJE <input checked="" type="checkbox"/>	TALENTO EXTRAORDINARIO <input type="checkbox"/>
SUBÁREAS DE DISCAPACIDAD ACREDITADA/S :	MÚLTIPLE <input type="checkbox"/>	MENTAL o PSÍQUICA <input type="checkbox"/>	FÍSICO MOTOR <input checked="" type="checkbox"/>
	VISUAL <input checked="" type="checkbox"/>	AUDITIVA <input checked="" type="checkbox"/>	INTELLECTUAL <input checked="" type="checkbox"/>

NIVELES ACREDITADOS PARA ESTUDIANTES CON DISCAPACIDAD

AUDITIVA :

Inicial en Familia Comunitaria Primaria Comunitaria Vocacional

INTELLECTUAL :

Atención Temprana Independencia Personal Independencia Social

NIVELES DE CERTIFICACIÓN ACREDITADOS - TÉCNICA TECNOLÓGICA PRODUCTIVA :

ESPECIALIDADES ACREDITADAS DEL NIVEL DE FORMACIÓN TÉCNICA TECNOLÓGICA PRODUCTIVA :

EL CENTRO DE EDUCACIÓN ESPECIAL **NO** CUENTA CON EQUIPO MULTIDISCIPLINARIO

SERVICIOS ACREDITADOS DE OTROS PROFESIONALES :

DISTRITO EDUCATIVO:
PORCO
 CENTRO DE EDUCACIÓN ESPECIAL:
PORCO RICO

COD. S.I.E. : 61370021 DEPENDENCIA : Fiscal TURNO : **M** **T** **N**
 N° R. A. DE CREACIÓN : 0014/2023 N° R. A. DE MODIFICACIÓN :

DIRECCIÓN :	Porco
MUNICIPIO/LOCALIDAD :	Porco
PROVINCIA :	Antonio Quijarro
UBICACIÓN EN GOOGLE MAPS :	https://maps.app.goo.gl/v2ccsrvABpXjr8DJ7
DIRECTOR/A :	Nelvy Lizeth Ibarra Mamani
TELÉFONO/CELULAR :	74225305

POTOSÍ



DESCRIPCIÓN DEL CENTRO DE EDUCACIÓN ESPECIAL

El Centro de Educación Especial "Porco Rico" fue creado en 2022, a iniciativa de padres y madres de familia, para atender a estudiantes con discapacidad y dificultades de aprendizaje. Comenzó con ocho estudiantes, en un espacio cedido por la parroquia local. En 2024 amplió su cobertura con un punto de atención en la comunidad de Agua Castilla. Actualmente, el centro cuenta con un equipo comprometido, promoviendo inclusión y atención integral en el área rural.

ÁREA/S ACREDITADA/S :	DISCAPACIDAD <input checked="" type="checkbox"/>	DIFICULTADES EN EL APRENDIZAJE <input checked="" type="checkbox"/>	TALENTO EXTRAORDINARIO <input type="checkbox"/>
SUBÁREAS DE DISCAPACIDAD ACREDITADA/S :	MÚLTIPLE <input type="checkbox"/>	MENTAL o PSÍQUICA <input type="checkbox"/>	
	VISUAL <input checked="" type="checkbox"/>	INTELLECTUAL <input checked="" type="checkbox"/>	FÍSICO MOTOR <input checked="" type="checkbox"/>
	AUDITIVA <input checked="" type="checkbox"/>		

NIVELES ACREDITADOS PARA ESTUDIANTES CON DISCAPACIDAD

AUDITIVA :

Inicial en Familia Comunitaria Primaria Comunitaria Vocacional

INTELLECTUAL :

Atención Temprana Independencia Personal Independencia Social

NIVELES DE CERTIFICACIÓN ACREDITADOS - TÉCNICA TECNOLÓGICA PRODUCTIVA :

ESPECIALIDADES ACREDITADAS DEL NIVEL DE FORMACIÓN TÉCNICA TECNOLÓGICA PRODUCTIVA :

EL CENTRO DE EDUCACIÓN ESPECIAL **NO** CUENTA CON EQUIPO MULTIDISCIPLINARIO

SERVICIOS ACREDITADOS DE OTROS PROFESIONALES :

DISTRITO EDUCATIVO:
POTOSÍ
 CENTRO DE EDUCACIÓN ESPECIAL:
AUDIOLÓGICO SAN JUAN DE DIOS

COD. S.I.E. : 81480250 DEPENDENCIA : Convenio TURNO : **M** **T** **N**
 N° R. A. DE CREACIÓN : 0335/2022 N° R. A. DE MODIFICACIÓN :

DIRECCIÓN :	Colorados de Bolivia, Nro. 280
MUNICIPIO/LOCALIDAD :	Potosí
PROVINCIA :	Tomas Frías
UBICACIÓN EN GOOGLE MAPS :	https://maps.app.goo.gl/2eHVQdfNEMVMp4eF9
DIRECTOR/A :	Rossana Denis Gonzales Alba
TELÉFONO/CELULAR :	76173701

DESCRIPCIÓN DEL CENTRO DE EDUCACIÓN ESPECIAL

El Centro de Educación Especial "Audiológico San Juan de Dios" fue creado en 2022 con el propósito de brindar atención especializada a estudiantes con discapacidad auditiva. Cuenta con maestras altamente capacitadas y el respaldo de organizaciones como RED INDERBO y CBM. Se constituye en un referente en educación especial, ofreciendo formación integral y promoviendo la inclusión social y educativa.



POTOSÍ

ÁREA/S ACREDITADA/S :	DISCAPACIDAD <input checked="" type="checkbox"/>	DIFICULTADES EN EL APRENDIZAJE <input type="checkbox"/>	TALENTO EXTRAORDINARIO <input type="checkbox"/>
SUBÁREAS DE DISCAPACIDAD ACREDITADA/S :	MÚLTIPLE <input type="checkbox"/>	MENTAL o PSÍQUICA <input type="checkbox"/>	FÍSICO MOTOR <input type="checkbox"/>
	VISUAL <input type="checkbox"/>	AUDITIVA <input checked="" type="checkbox"/>	INTELLECTUAL <input type="checkbox"/>

NIVELES ACREDITADOS PARA ESTUDIANTES CON DISCAPACIDAD

AUDITIVA :

Inicial en Familia Comunitaria Primaria Comunitaria Vocacional

INTELLECTUAL :

NIVELES DE CERTIFICACIÓN ACREDITADOS - TÉCNICA TECNOLÓGICA PRODUCTIVA :

Básico Auxiliar

ESPECIALIDADES ACREDITADAS DEL NIVEL DE FORMACIÓN TÉCNICA TECNOLÓGICA PRODUCTIVA :

Repostería/Panadería Artesanía

EL CENTRO DE EDUCACIÓN ESPECIAL **NO** CUENTA CON EQUIPO MULTIDISCIPLINARIO

SERVICIOS ACREDITADOS DE OTROS PROFESIONALES :

DISTRITO EDUCATIVO:

POTOSÍ

CENTRO DE EDUCACIÓN ESPECIAL:

JUAN EVO MORALES AYMA I

COD. S.I.E. : 81480196 DEPENDENCIA : Fiscal TURNO : **M** **T** **N**
 N° R. A. DE CREACIÓN : 0116/2010 N° R. A. DE MODIFICACIÓN :

DIRECCIÓN :	Calle Uruguay, S/N, Esquina Trujillo
MUNICIPIO/LOCALIDAD :	Potosí
PROVINCIA :	Tomas Frías
UBICACIÓN EN GOOGLE MAPS :	https://maps.app.goo.gl/VoU9GNRoSC5UdEtC8
DIRECTOR/A :	Lic. Sibonet Mishel Valle Calancha
TELÉFONO/CELULAR :	69820276



DESCRIPCIÓN DEL CENTRO DE EDUCACIÓN ESPECIAL

El Centro de Educación Especial "Juan Evo Morales Ayma I", fundado el 4 de mayo de 2010 en Potosí, inició con 25 estudiantes y aulas compartidas, logrando en 2019 su propia infraestructura. Hoy atiende a 326 estudiantes en estimulación temprana, programas de independencia, autismo, dificultades de aprendizaje, talento extraordinario y educación en casa. Además, ofrece formación técnica, y servicio de equipo multidisciplinario.

ÁREA/S ACREDITADA/S :	DISCAPACIDAD <input checked="" type="checkbox"/>	DIFICULTADES EN EL APRENDIZAJE <input type="checkbox"/>	TALENTO EXTRAORDINARIO <input checked="" type="checkbox"/>
SUBÁREAS DE DISCAPACIDAD ACREDITADA/S :	MÚLTIPLE <input checked="" type="checkbox"/>	MENTAL o PSÍQUICA <input checked="" type="checkbox"/>	FÍSICO MOTOR <input checked="" type="checkbox"/>
	VISUAL <input checked="" type="checkbox"/>	INTELLECTUAL <input checked="" type="checkbox"/>	
	AUDITIVA <input checked="" type="checkbox"/>		

NIVELES ACREDITADOS PARA ESTUDIANTES CON DISCAPACIDAD

AUDITIVA :

Inicial en Familia Comunitaria Primaria Comunitaria Vocacional

INTELLECTUAL :

Atención Temprana Independencia Personal Independencia Social

NIVELES DE CERTIFICACIÓN ACREDITADOS - TÉCNICA TECNOLÓGICA PRODUCTIVA :

ESPECIALIDADES ACREDITADAS DEL NIVEL DE FORMACIÓN TÉCNICA TECNOLÓGICA PRODUCTIVA :

EL CENTRO DE EDUCACIÓN ESPECIAL **SI** CUENTA CON EQUIPO MULTIDISCIPLINARIO

SERVICIOS ACREDITADOS DE OTROS PROFESIONALES :

Psicología Fisioterapia

DISTRITO EDUCATIVO:
POTOSÍ
 CENTRO DE EDUCACIÓN ESPECIAL:
JUANCITO PINTO

COD. S.I.E. : 81480239 DEPENDENCIA : Fiscal TURNO : **M** **T** **N**
 N° R. A. DE CREACIÓN : 0030/2020 N° R. A. DE MODIFICACIÓN :

DIRECCIÓN :	Av. Sevilla, S/N
MUNICIPIO/LOCALIDAD :	Potosí
PROVINCIA :	Tomas Frías
UBICACIÓN EN GOOGLE MAPS :	https://maps.app.goo.gl/3grGyhxQPgXgdJXJ6
DIRECTOR/A :	Lic. Dineza Churagarcia
TELÉFONO/CELULAR :	74228320

DESCRIPCIÓN DEL CENTRO DE EDUCACIÓN ESPECIAL

El Centro de Educación Especial "Juancito Pinto" inició sus actividades en 2020 en la Unidad Educativa "José Enrique Viaña", con 35 estudiantes y una docente. Actualmente funciona en el Colegio "31 de Octubre" de Potosí, donde atiende a 157 estudiantes con el apoyo de tres maestras, consolidándose como un referente en la atención educativa especializada para estudiantes con dificultades de aprendizaje.



POTOSÍ

ÁREA/S ACREDITADA/S :	DISCAPACIDAD <input type="radio"/>	DIFICULTADES EN EL APRENDIZAJE <input checked="" type="checkbox"/>	TALENTO EXTRAORDINARIO <input type="radio"/>
SUBÁREAS DE DISCAPACIDAD ACREDITADA/S :	VISUAL <input type="radio"/>	AUDITIVA <input type="radio"/>	MÚLTIPLE <input type="radio"/>
		INTELLECTUAL <input type="radio"/>	MENTAL o PSÍQUICA <input type="radio"/>
			FÍSICO MOTOR <input type="radio"/>

NIVELES ACREDITADOS PARA ESTUDIANTES CON DISCAPACIDAD

AUDITIVA :

INTELLECTUAL :

NIVELES DE CERTIFICACIÓN ACREDITADOS - TÉCNICA TECNOLÓGICA PRODUCTIVA :

ESPECIALIDADES ACREDITADAS DEL NIVEL DE FORMACIÓN TÉCNICA TECNOLÓGICA PRODUCTIVA :

EL CENTRO DE EDUCACIÓN ESPECIAL **NO** CUENTA CON EQUIPO MULTIDISCIPLINARIO

SERVICIOS ACREDITADOS DE OTROS PROFESIONALES :

DISTRITO EDUCATIVO:
POTOSÍ
 CENTRO DE EDUCACIÓN ESPECIAL:
LOUIS BRAILLE

COD. S.I.E. : 81480238 DEPENDENCIA : Fiscal TURNO : **M** **T** **N**
 N° R. A. DE CREACIÓN : 0029/2020 N° R. A. DE MODIFICACIÓN :

DIRECCIÓN :	Calle Final Nogales, S/N
MUNICIPIO/LOCALIDAD :	Potosí
PROVINCIA :	Tomas Frías
UBICACIÓN EN GOOGLE MAPS :	https://maps.app.goo.gl/joyrBfT3w6SQ2jq19
DIRECTOR/A :	Eddy Gonzalo Condori Aramayo
TELÉFONO/CELULAR :	63955499

POTOSÍ



DESCRIPCIÓN DEL CENTRO DE EDUCACIÓN ESPECIAL

El Centro de Educación Especial "Louis Braille" inició actividades en septiembre de 2021 en la ciudad de Potosí. Atiende a estudiantes con discapacidad visual y baja visión en modalidades directa e indirecta. Su enfoque integral fortalece la lectura, escritura y lenguaje mediante braille, braille estenográfico y musicografía braille, promoviendo la inclusión y el desarrollo integral. Actualmente comparte instalaciones con la Escuela "Benicio Montero Mallo".

ÁREA/S ACREDITADA/S :	DISCAPACIDAD <input checked="" type="checkbox"/>	DIFICULTADES EN EL APRENDIZAJE <input type="checkbox"/>	TALENTO EXTRAORDINARIO <input type="checkbox"/>
SUBÁREAS DE DISCAPACIDAD ACREDITADA/S :	VISUAL <input checked="" type="checkbox"/>	AUDITIVA <input type="checkbox"/>	MÚLTIPLE <input type="checkbox"/>
		INTELLECTUAL <input type="checkbox"/>	MENTAL o PSÍQUICA <input type="checkbox"/>
			FÍSICO MOTOR <input type="checkbox"/>

NIVELES ACREDITADOS PARA ESTUDIANTES CON DISCAPACIDAD

AUDITIVA :

<input type="text"/>	<input type="text"/>	<input type="text"/>
----------------------	----------------------	----------------------

INTELLECTUAL :

<input type="text"/>	<input type="text"/>	<input type="text"/>
----------------------	----------------------	----------------------

NIVELES DE CERTIFICACIÓN ACREDITADOS - TÉCNICA TECNOLÓGICA PRODUCTIVA :

<input type="text"/>	<input type="text"/>	<input type="text"/>
----------------------	----------------------	----------------------

ESPECIALIDADES ACREDITADAS DEL NIVEL DE FORMACIÓN TÉCNICA TECNOLÓGICA PRODUCTIVA :

<input type="text"/>	<input type="text"/>	<input type="text"/>
<input type="text"/>	<input type="text"/>	<input type="text"/>

EL CENTRO DE EDUCACIÓN ESPECIAL **NO** CUENTA CON EQUIPO MULTIDISCIPLINARIO

SERVICIOS ACREDITADOS DE OTROS PROFESIONALES :

<input type="text"/>	<input type="text"/>	<input type="text"/>
<input type="text"/>	<input type="text"/>	<input type="text"/>

DISTRITO EDUCATIVO:
POTOSÍ
 CENTRO DE EDUCACIÓN ESPECIAL:
SAN JUAN DE DIOS

COD. S.I.E. : 81480136 DEPENDENCIA : Convenio TURNO : **M** **T** **N**
 N° R. A. DE CREACIÓN : 0215/2006 N° R. A. DE MODIFICACIÓN :

DIRECCIÓN :	Calle Colorados de Bolivia, Nro. 280
MUNICIPIO/LOCALIDAD :	Potosí
PROVINCIA :	Tomas Frías
UBICACIÓN EN GOOGLE MAPS :	https://maps.app.goo.gl/Tsiydqpa6xT5k9jm8
DIRECTOR/A :	Ivonne Marcela Teran Salazar
TELÉFONO/CELULAR :	72408382

DESCRIPCIÓN DEL CENTRO DE EDUCACIÓN ESPECIAL

El Centro de Educación Especial "San Juan de Dios" de Potosí, creado en 1981 por APOAI, surgió para atender y rehabilitar a niños y jóvenes con discapacidad. Inició actividades en 1982 como Instituto de Rehabilitación San Juan de Dios y fue legalmente autorizado en 1983. Su modelo educativo evolucionó de un enfoque clínico a uno basado en derechos, brindando actualmente educación inclusiva a estudiantes con discapacidades intelectuales y auditivas.



POTOSÍ

ÁREA/S ACREDITADA/S :	DISCAPACIDAD <input checked="" type="checkbox"/>	DIFICULTADES EN EL APRENDIZAJE <input type="checkbox"/>	TALENTO EXTRAORDINARIO <input type="checkbox"/>
SUBÁREAS DE DISCAPACIDAD ACREDITADA/S :	MÚLTIPLE <input type="checkbox"/>	MENTAL o PSÍQUICA <input type="checkbox"/>	FÍSICO MOTOR <input type="checkbox"/>
	VISUAL <input type="checkbox"/>	AUDITIVA <input checked="" type="checkbox"/>	INTELLECTUAL <input checked="" type="checkbox"/>

NIVELES ACREDITADOS PARA ESTUDIANTES CON DISCAPACIDAD

AUDITIVA :

Inicial en Familia Comunitaria Primaria Comunitaria Vocacional

INTELLECTUAL :

Atención Temprana Independencia Personal Independencia Social

NIVELES DE CERTIFICACIÓN ACREDITADOS - TÉCNICA TECNOLÓGICA PRODUCTIVA :

ESPECIALIDADES ACREDITADAS DEL NIVEL DE FORMACIÓN TÉCNICA TECNOLÓGICA PRODUCTIVA :

EL CENTRO DE EDUCACIÓN ESPECIAL **SI** CUENTA CON EQUIPO MULTIDISCIPLINARIO

SERVICIOS ACREDITADOS DE OTROS PROFESIONALES :

Psicología

DISTRITO EDUCATIVO:

PUNA

CENTRO DE EDUCACIÓN ESPECIAL:

CORAZÓN DE JESÚS

COD. S.I.E. : 81380165

DEPENDENCIA : Fiscal

TURNO : **M** **T** **N**

N° R. A. DE CREACIÓN : 0591/2016

N° R. A. DE MODIFICACIÓN :

DIRECCIÓN :	Zona Central, Calle Litoral S/N
MUNICIPIO/LOCALIDAD :	Puna
PROVINCIA :	José María Linares
UBICACIÓN EN GOOGLE MAPS :	https://maps.app.goo.gl/e4BFhK7iZ2XXgXjh6
DIRECTOR/A :	Gladys Kareli Quiroga Mamani
TELÉFONO/CELULAR :	69631087

POTOSÍ



DESCRIPCIÓN DEL CENTRO DE EDUCACIÓN ESPECIAL

El Centro de Educación Especial “Corazón de Jesús”, fundado el 16 de noviembre de 2016 en el municipio de Puna, inició en 2017 con 25 estudiantes y un ítem docente, utilizando aulas prestadas. Actualmente, en la gestión 2025, atiende a 55 estudiantes con tres ítems: un maestro en discapacidad auditiva y dos maestras en discapacidad intelectual. Aunque carece de infraestructura propia, se ha consolidado como un referente en educación inclusiva.

ÁREA/S ACREDITADA/S :	DISCAPACIDAD <input checked="" type="checkbox"/>	DIFICULTADES EN EL APRENDIZAJE <input checked="" type="checkbox"/>	TALENTO EXTRAORDINARIO <input type="checkbox"/>
SUBÁREAS DE DISCAPACIDAD ACREDITADA/S :		MÚLTIPLE <input checked="" type="checkbox"/>	MENTAL o PSÍQUICA <input type="checkbox"/>
	VISUAL <input checked="" type="checkbox"/>	INTELLECTUAL <input checked="" type="checkbox"/>	FÍSICO MOTOR <input checked="" type="checkbox"/>
	AUDITIVA <input checked="" type="checkbox"/>		

NIVELES ACREDITADOS PARA ESTUDIANTES CON DISCAPACIDAD

AUDITIVA :

Inicial en Familia Comunitaria

Primaria Comunitaria Vocacional

INTELLECTUAL :

Atención Temprana

Independencia Personal

Independencia Social

NIVELES DE CERTIFICACIÓN ACREDITADOS - TÉCNICA TECNOLÓGICA PRODUCTIVA :

ESPECIALIDADES ACREDITADAS DEL NIVEL DE FORMACIÓN TÉCNICA TECNOLÓGICA PRODUCTIVA :

Agricultura/Agricultura Urbana

EL CENTRO DE EDUCACIÓN ESPECIAL **NO** CUENTA CON EQUIPO MULTIDISCIPLINARIO

SERVICIOS ACREDITADOS DE OTROS PROFESIONALES :

DISTRITO EDUCATIVO:
RAVELO
 CENTRO DE EDUCACIÓN ESPECIAL:
FE Y ESPERANZA

COD. S.I.E. : 71450083 DEPENDENCIA : Fiscal TURNO : **M** **T** **N**
 N° R. A. DE CREACIÓN : 0017/2023 N° R. A. DE MODIFICACIÓN :

DIRECCIÓN :	Calle Jaime Mendoza, S/N
MUNICIPIO/LOCALIDAD :	Ravelo
PROVINCIA :	Chayanta
UBICACIÓN EN GOOGLE MAPS :	https://maps.app.goo.gl/4H1WJNF5BvM3YNF29
DIRECTOR/A :	Ana Claudia Medinaceli Vargas
TELÉFONO/CELULAR :	67939306

DESCRIPCIÓN DEL CENTRO DE EDUCACIÓN ESPECIAL

El Centro de Educación Especial "Fe y Esperanza", creado el 10 de febrero de 2023 en el municipio de Ravelo, Potosí, atiende a estudiantes con discapacidad intelectual, física, múltiple, auditiva, además de dificultades de aprendizaje. Inició como Centro uni-docente y busca garantizar inclusión y desarrollo integral. Pese a su reciente creación, se ha consolidado como un referente en educación inclusiva y en la integración social de personas con discapacidad.



POTOSÍ

ÁREA/S ACREDITADA/S :	DISCAPACIDAD <input checked="" type="checkbox"/>	DIFICULTADES EN EL APRENDIZAJE <input checked="" type="checkbox"/>	TALENTO EXTRAORDINARIO <input type="checkbox"/>
SUBÁREAS DE DISCAPACIDAD ACREDITADA/S :	MÚLTIPLE <input checked="" type="checkbox"/>	MENTAL o PSÍQUICA <input type="checkbox"/>	FÍSICO MOTOR <input checked="" type="checkbox"/>
	VISUAL <input checked="" type="checkbox"/>	INTELECTUAL <input checked="" type="checkbox"/>	
	AUDITIVA <input checked="" type="checkbox"/>		

NIVELES ACREDITADOS PARA ESTUDIANTES CON DISCAPACIDAD

AUDITIVA :

Inicial en Familia Comunitaria Primaria Comunitaria Vocacional

INTELECTUAL :

Atención Temprana Independencia Personal Independencia Social

NIVELES DE CERTIFICACIÓN ACREDITADOS - TÉCNICA TECNOLÓGICA PRODUCTIVA :

ESPECIALIDADES ACREDITADAS DEL NIVEL DE FORMACIÓN TÉCNICA TECNOLÓGICA PRODUCTIVA :

EL CENTRO DE EDUCACIÓN ESPECIAL **NO** CUENTA CON EQUIPO MULTIDISCIPLINARIO

SERVICIOS ACREDITADOS DE OTROS PROFESIONALES :

DISTRITO EDUCATIVO:
TACOBAMBA
 CENTRO DE EDUCACIÓN ESPECIAL:
SAN PEDRO DE TACOBAMBA

COD. S.I.E. : 61460060 DEPENDENCIA : Fiscal TURNO : **M** **T** **N**
 N° R. A. DE CREACIÓN : 0424/2022 N° R. A. DE MODIFICACIÓN :

DIRECCIÓN :	Calle Tumusla, Nro. 54
MUNICIPIO/LOCALIDAD :	Tacobamba
PROVINCIA :	Cornelio Saavedra
UBICACIÓN EN GOOGLE MAPS :	https://maps.app.goo.gl/16BV3vAq2a3NjkUDA
DIRECTOR/A :	Jimena Liliana Suturi Huallpa
TELÉFONO/CELULAR :	78638916

POTOSÍ



DESCRIPCIÓN DEL CENTRO DE EDUCACIÓN ESPECIAL

El Centro de Educación Especial “San Pedro de Tacobamba”, creado en 2023, responde a la necesidad de atención educativa para personas con discapacidad en el municipio de Tacobamba. Atiende a estudiantes con discapacidad intelectual, visual, auditiva, físico-motora y dificultades de aprendizaje, funcionando en la Unidad Educativa “José Alonso de Ibañez”. Su propósito es promover inclusión, desarrollo de talentos y preparación laboral.

ÁREA/S ACREDITADA/S :	DISCAPACIDAD <input checked="" type="checkbox"/>	DIFICULTADES EN EL APRENDIZAJE <input checked="" type="checkbox"/>	TALENTO EXTRAORDINARIO <input type="checkbox"/>
SUBÁREAS DE DISCAPACIDAD ACREDITADA/S :	MÚLTIPLE <input type="checkbox"/>	MENTAL o PSÍQUICA <input type="checkbox"/>	
	VISUAL <input checked="" type="checkbox"/>	INTELLECTUAL <input checked="" type="checkbox"/>	FÍSICO MOTOR <input checked="" type="checkbox"/>
	AUDITIVA <input checked="" type="checkbox"/>		

NIVELES ACREDITADOS PARA ESTUDIANTES CON DISCAPACIDAD

AUDITIVA :

Inicial en Familia Comunitaria Primaria Comunitaria Vocacional

INTELLECTUAL :

Atención Temprana Independencia Personal Independencia Social

NIVELES DE CERTIFICACIÓN ACREDITADOS - TÉCNICA TECNOLÓGICA PRODUCTIVA :

ESPECIALIDADES ACREDITADAS DEL NIVEL DE FORMACIÓN TÉCNICA TECNOLÓGICA PRODUCTIVA :

EL CENTRO DE EDUCACIÓN ESPECIAL **NO** CUENTA CON EQUIPO MULTIDISCIPLINARIO

SERVICIOS ACREDITADOS DE OTROS PROFESIONALES :

DISTRITO EDUCATIVO:
TINGUIPAYA
 CENTRO DE EDUCACIÓN ESPECIAL:
UKCHARIKUNA

COD. S.I.E. : 71480146 DEPENDENCIA : Fiscal TURNO : **M** **T** **N**
 N° R. A. DE CREACIÓN : 0019/2017 N° R. A. DE MODIFICACIÓN :

DIRECCIÓN :	Alto Tinguipaya
MUNICIPIO/LOCALIDAD :	Tinguipaya
PROVINCIA :	Tomas Frías
UBICACIÓN EN GOOGLE MAPS :	https://maps.app.goo.gl/BmY5WzazdWEGsLQN8
DIRECTOR/A :	Lic. Mabel Fabiola Leniz
TELÉFONO/CELULAR :	67916698

DESCRIPCIÓN DEL CENTRO DE EDUCACIÓN ESPECIAL

El Centro de Educación Especial "Ukcharikuna" del municipio de Tinguipaya fue fundado el 18 de septiembre de 2017 y desde 2018 cuenta con Registro de Servicios Educativos. Atiende a estudiantes con diversas discapacidades y dificultades de aprendizaje, promoviendo su inclusión y desarrollo integral. En la actualidad, comparte infraestructura con el subsistema de Educación Alternativa, manteniendo su compromiso con la atención especializada.



POTOSÍ

ÁREA/S ACREDITADA/S :	DISCAPACIDAD <input checked="" type="checkbox"/>	DIFICULTADES EN EL APRENDIZAJE <input checked="" type="checkbox"/>	TALENTO EXTRAORDINARIO <input type="checkbox"/>
SUBÁREAS DE DISCAPACIDAD ACREDITADA/S :	MÚLTIPLE <input checked="" type="checkbox"/>	MENTAL o PSÍQUICA <input type="checkbox"/>	FÍSICO MOTOR <input checked="" type="checkbox"/>
	VISUAL <input checked="" type="checkbox"/>	INTELLECTUAL <input checked="" type="checkbox"/>	
	AUDITIVA <input checked="" type="checkbox"/>		

NIVELES ACREDITADOS PARA ESTUDIANTES CON DISCAPACIDAD

AUDITIVA :

Inicial en Familia Comunitaria Primaria Comunitaria Vocacional

INTELLECTUAL :

Atención Temprana Independencia Personal Independencia Social

NIVELES DE CERTIFICACIÓN ACREDITADOS - TÉCNICA TECNOLÓGICA PRODUCTIVA :

ESPECIALIDADES ACREDITADAS DEL NIVEL DE FORMACIÓN TÉCNICA TECNOLÓGICA PRODUCTIVA :

EL CENTRO DE EDUCACIÓN ESPECIAL **NO** CUENTA CON EQUIPO MULTIDISCIPLINARIO

SERVICIOS ACREDITADOS DE OTROS PROFESIONALES :

DISTRITO EDUCATIVO:

TOMAVE

CENTRO DE EDUCACIÓN ESPECIAL:

NIÑO JESÚS

COD. S.I.E. : 71370075

DEPENDENCIA : Fiscal

TURNO : **M** **T** **N**

Nº R. A. DE CREACIÓN : 0153/2021

Nº R. A. DE MODIFICACIÓN :

DIRECCIÓN :

Tomave, S/N

MUNICIPIO/LOCALIDAD :

Tomave

PROVINCIA :

Quijarro

UBICACIÓN EN GOOGLE MAPS :

<https://maps.app.goo.gl/F9sNbeBUxKvKCBpp8>

DIRECTOR/A :

Mariel Marisol Condori Zegarra

TELÉFONO/CELULAR :

78730492 - 71108546

POTOSÍ



DESCRIPCIÓN DEL CENTRO DE EDUCACIÓN ESPECIAL

El Centro de Educación Especial “Niño Jesús” de Tomave fue creado el 14 de mayo de 2021, iniciando sus actividades en septiembre del mismo año con una maestra y seis estudiantes. Gracias al mapeo y rastrillaje comunitario, amplió su cobertura e incrementó su personal docente en 2022. Actualmente atiende a estudiantes con discapacidad intelectual y dificultades de aprendizaje, desarrollando programas educativos y apoyo pedagógico.

ÁREA/S ACREDITADA/S :

DISCAPACIDAD

DIFICULTADES EN EL APRENDIZAJE

TALENTO EXTRAORDINARIO

SUBÁREAS DE DISCAPACIDAD ACREDITADA/S :

VISUAL

AUDITIVA

MÚLTIPLE

MENTAL o PSÍQUICA

INTELLECTUAL

FÍSICO MOTOR

NIVELES ACREDITADOS PARA ESTUDIANTES CON DISCAPACIDAD

AUDITIVA :

Inicial en Familia Comunitaria

Primaria Comunitaria Vocacional

INTELLECTUAL :

Atención Temprana

Independencia Personal

Independencia Social

NIVELES DE CERTIFICACIÓN ACREDITADOS - TÉCNICA TECNOLÓGICA PRODUCTIVA :

ESPECIALIDADES ACREDITADAS DEL NIVEL DE FORMACIÓN TÉCNICA TECNOLÓGICA PRODUCTIVA :

EL CENTRO DE EDUCACIÓN ESPECIAL **NO** CUENTA CON EQUIPO MULTIDISCIPLINARIO

SERVICIOS ACREDITADOS DE OTROS PROFESIONALES :

DISTRITO EDUCATIVO:
TUPIZA
 CENTRO DE EDUCACIÓN ESPECIAL:
MARÍA JOSEFA MUJÍA

COD. S.I.E. : 81410158 DEPENDENCIA : Fiscal TURNO : **M** **T** **N**
 N° R. A. DE CREACIÓN : 0139/2010 N° R. A. DE MODIFICACIÓN :

DIRECCIÓN :	Calle Cochabamba, Nro. 205
MUNICIPIO/LOCALIDAD :	Tupiza
PROVINCIA :	Sur Chichas
UBICACIÓN EN GOOGLE MAPS :	https://maps.app.goo.gl/sw8KdZ51Ae3KqHHB9
DIRECTOR/A :	Lic. Marlene Paco Bravo
TELÉFONO/CELULAR :	69642779

DESCRIPCIÓN DEL CENTRO DE EDUCACIÓN ESPECIAL

El Centro de Educación Especial "María Josefa Mugía", creado el 7 de junio de 2010 en Tupiza e inaugurado oficialmente el 9 de agosto de 2012, atiende a estudiantes con diversas discapacidades y con talento extraordinario. Comparte infraestructura con la Unidad Educativa "Gregorio Pacheco" y pese a sus limitaciones, brinda educación en modalidades directa e indirecta. El Centro cuenta con un equipo comprometido en el desarrollo integral de sus estudiantes.



POTOSÍ

ÁREA/S ACREDITADA/S :	DISCAPACIDAD <input checked="" type="checkbox"/>	DIFICULTADES EN EL APRENDIZAJE <input type="checkbox"/>	TALENTO EXTRAORDINARIO <input checked="" type="checkbox"/>
SUBÁREAS DE DISCAPACIDAD ACREDITADA/S :	MÚLTIPLE <input type="checkbox"/>	MENTAL o PSÍQUICA <input type="checkbox"/>	FÍSICO MOTOR <input type="checkbox"/>
	VISUAL <input checked="" type="checkbox"/>	INTELLECTUAL <input checked="" type="checkbox"/>	
	AUDITIVA <input checked="" type="checkbox"/>		

NIVELES ACREDITADOS PARA ESTUDIANTES CON DISCAPACIDAD

AUDITIVA :

Inicial en Familia Comunitaria Primaria Comunitaria Vocacional

INTELLECTUAL :

Atención Temprana Independencia Personal Independencia Social

NIVELES DE CERTIFICACIÓN ACREDITADOS - TÉCNICA TECNOLÓGICA PRODUCTIVA :

ESPECIALIDADES ACREDITADAS DEL NIVEL DE FORMACIÓN TÉCNICA TECNOLÓGICA PRODUCTIVA :

EL CENTRO DE EDUCACIÓN ESPECIAL **NO** CUENTA CON EQUIPO MULTIDISCIPLINARIO

SERVICIOS ACREDITADOS DE OTROS PROFESIONALES :

DISTRITO EDUCATIVO:

UNCIA

CENTRO DE EDUCACIÓN ESPECIAL:

SAN MIGUEL

COD. S.I.E. : 81470089 DEPENDENCIA : Fiscal TURNO : **M** **T** **N**
 N° R. A. DE CREACIÓN : 0013/2023 N° R. A. DE MODIFICACIÓN :

DIRECCIÓN :	Campamento Miraflores, Zona Nro. 8
MUNICIPIO/LOCALIDAD :	Uncia
PROVINCIA :	Rafael Bustillos
UBICACIÓN EN GOOGLE MAPS :	https://maps.app.goo.gl/izJ2UV7CW7iACtHQ9
DIRECTOR/A :	Fernando Condori Bullain
TELÉFONO/CELULAR :	74562991



DESCRIPCIÓN DEL CENTRO DE EDUCACIÓN ESPECIAL

El Centro de Educación Especial “San Miguel” fue fundado oficialmente el 10 de abril de 2023 en el municipio de Uncia, a partir de la necesidad de atender a la creciente población con discapacidad. Nació por iniciativa de profesionales en educación y con el respaldo de las autoridades municipales. Funciona en un inmueble en comodato, con apoyo del Gobierno Municipal y otras entidades, ofreciendo atención educativa y formación técnica a estudiantes con discapacidad.

ÁREA/S ACREDITADA/S :	DISCAPACIDAD <input checked="" type="checkbox"/>	DIFICULTADES EN EL APRENDIZAJE <input checked="" type="checkbox"/>	TALENTO EXTRAORDINARIO <input type="checkbox"/>
SUBÁREAS DE DISCAPACIDAD ACREDITADA/S :	MÚLTIPLE <input type="checkbox"/>	MENTAL o PSÍQUICA <input type="checkbox"/>	
VISUAL <input checked="" type="checkbox"/>	AUDITIVA <input checked="" type="checkbox"/>	INTELECTUAL <input checked="" type="checkbox"/>	FÍSICO MOTOR <input checked="" type="checkbox"/>

NIVELES ACREDITADOS PARA ESTUDIANTES CON DISCAPACIDAD

AUDITIVA :

Inicial en Familia Comunitaria Primaria Comunitaria Vocacional

INTELECTUAL :

Atención Temprana Independencia Personal Independencia Social

NIVELES DE CERTIFICACIÓN ACREDITADOS - TÉCNICA TECNOLÓGICA PRODUCTIVA :

Operario - Básico Auxiliar Medio

ESPECIALIDADES ACREDITADAS DEL NIVEL DE FORMACIÓN TÉCNICA TECNOLÓGICA PRODUCTIVA :

Artesanía

EL CENTRO DE EDUCACIÓN ESPECIAL **NO** CUENTA CON EQUIPO MULTIDISCIPLINARIO

SERVICIOS ACREDITADOS DE OTROS PROFESIONALES :

DISTRITO EDUCATIVO:
UYUNI
 CENTRO DE EDUCACIÓN ESPECIAL:
NUEVA ESPERANZA

COD. S.I.E. : 81370093 DEPENDENCIA : Fiscal TURNO : **M** **T** **N**
 N° R. A. DE CREACIÓN : 0081/2015 N° R. A. DE MODIFICACIÓN :

DIRECCIÓN :	Calle Potosí, S/N, entre 17 Y 19
MUNICIPIO/LOCALIDAD :	Uyuni
PROVINCIA :	Antonio Quijarro
UBICACIÓN EN GOOGLE MAPS :	https://maps.app.goo.gl/H3R5GuMUY22JkcDJ6
DIRECTOR/A :	Maura Eliana Huarachi Choque
TELÉFONO/CELULAR :	73862327

DESCRIPCIÓN DEL CENTRO DE EDUCACIÓN ESPECIAL

El Centro de Educación Especial "Nueva Esperanza" fue fundado el 14 de octubre de 2014 con el propósito de enfrentar el abandono escolar de estudiantes con discapacidad. El Centro promueve la inclusión de personas con discapacidad, dificultades en el aprendizaje y talento extraordinario. Desde su creación, ha trabajado en la identificación y atención de niños y jóvenes, consolidándose como un espacio que ofrece programas y recursos especializados.



POTOSÍ

ÁREA/S ACREDITADA/S :	DISCAPACIDAD ✓	DIFICULTADES EN EL APRENDIZAJE ✓	TALENTO EXTRAORDINARIO ✓
SUBÁREAS DE DISCAPACIDAD ACREDITADA/S :	MÚLTIPLE	MENTAL o PSÍQUICA	
VISUAL ✓	AUDITIVA ✓	INTELLECTUAL ✓	FÍSICO MOTOR ✓

NIVELES ACREDITADOS PARA ESTUDIANTES CON DISCAPACIDAD

AUDITIVA :
 Inicial en Familia Comunitaria Primaria Comunitaria Vocacional

INTELLECTUAL :
 Atención Temprana Independencia Personal Independencia Social

NIVELES DE CERTIFICACIÓN ACREDITADOS - TÉCNICA TECNOLÓGICA PRODUCTIVA :

ESPECIALIDADES ACREDITADAS DEL NIVEL DE FORMACIÓN TÉCNICA TECNOLÓGICA PRODUCTIVA :

EL CENTRO DE EDUCACIÓN ESPECIAL **SI** CUENTA CON EQUIPO MULTIDISCIPLINARIO

SERVICIOS ACREDITADOS DE OTROS PROFESIONALES :
 Psicología

DISTRITO EDUCATIVO:
VILLAZÓN

CENTRO DE EDUCACIÓN ESPECIAL:
AMOR DE DIOS

COD. S.I.E. : 81340082 DEPENDENCIA : Fiscal TURNO : **M** **T** **N**
 N° R. A. DE CREACIÓN : 0432/2013 N° R. A. DE MODIFICACIÓN :

DIRECCIÓN :	Calle Tupiza, Nro 371
MUNICIPIO/LOCALIDAD :	Villazón
PROVINCIA :	Modesto Omiste
UBICACIÓN EN GOOGLE MAPS :	https://maps.app.goo.gl/dAYi8NAuiuXE94UQA
DIRECTOR/A :	Rolando Telmo Rueda Vega
TELÉFONO/CELULAR :	79455599

POTOSÍ



DESCRIPCIÓN DEL CENTRO DE EDUCACIÓN ESPECIAL

El Centro de Educación Especial "Amor de Dios" de Villazón fue fundado el 18 de septiembre de 2013 gracias a gestiones de la iglesia y autoridades locales. Inició con un solo docente, atendiendo a estudiantes con discapacidad intelectual, visual, auditiva y físico-motora. Actualmente cuenta con cinco maestros, programas para dificultades de aprendizaje y formación técnica, y proyecta ampliar sus servicios hacia estimulación temprana y talleres productivos.

ÁREA/S ACREDITADA/S :	DISCAPACIDAD <input checked="" type="checkbox"/>	DIFICULTADES EN EL APRENDIZAJE <input type="checkbox"/>	TALENTO EXTRAORDINARIO <input type="checkbox"/>
SUBÁREAS DE DISCAPACIDAD ACREDITADA/S :	MÚLTIPLE <input checked="" type="checkbox"/>	MENTAL o PSÍQUICA <input type="checkbox"/>	
VISUAL <input checked="" type="checkbox"/>	AUDITIVA <input checked="" type="checkbox"/>	INTELECTUAL <input checked="" type="checkbox"/>	FÍSICO MOTOR <input checked="" type="checkbox"/>

NIVELES ACREDITADOS PARA ESTUDIANTES CON DISCAPACIDAD

AUDITIVA :

Inicial en Familia Comunitaria Primaria Comunitaria Vocacional

INTELECTUAL :

Atención Temprana Independencia Personal Independencia Social

NIVELES DE CERTIFICACIÓN ACREDITADOS - TÉCNICA TECNOLÓGICA PRODUCTIVA :

ESPECIALIDADES ACREDITADAS DEL NIVEL DE FORMACIÓN TÉCNICA TECNOLÓGICA PRODUCTIVA :

Agricultura/Agricultura Urbana

EL CENTRO DE EDUCACIÓN ESPECIAL **NO** CUENTA CON EQUIPO MULTIDISCIPLINARIO

SERVICIOS ACREDITADOS DE OTROS PROFESIONALES :

DISTRITO EDUCATIVO:
VITICHI
 CENTRO DE EDUCACIÓN ESPECIAL:
FRAY VICENTE BERNEDO

COD. S.I.E. : 71430054 DEPENDENCIA : Fiscal TURNO : **M** **T** **N**
 N° R. A. DE CREACIÓN : 0229/2016 N° R. A. DE MODIFICACIÓN :

DIRECCIÓN :	Calle Centenario, S/N
MUNICIPIO/LOCALIDAD :	Vitichi
PROVINCIA :	Nor Chichas
UBICACIÓN EN GOOGLE MAPS :	https://maps.app.goo.gl/XjudWZS5zCCc5hLJ9
DIRECTOR/A :	Humberto Huanca Felipe
TELÉFONO/CELULAR :	74251550

DESCRIPCIÓN DEL CENTRO DE EDUCACIÓN ESPECIAL

El Centro de Educación Especial "Fray Vicente Bernedo", creado el 12 de mayo de 2016 en el municipio de Vitichi, provincia Nor Chichas, nació para atender a personas con discapacidad en la capital municipal y comunidades aledañas. Inició con un docente y actualmente cuenta con tres maestros y una auxiliar. Comparte infraestructura con el CEA Vitichi y brinda formación en independencia personal, social y apoyo técnico pedagógico, superando las limitaciones geográficas.



POTOSÍ

ÁREA/S ACREDITADA/S :	DISCAPACIDAD ✓	DIFICULTADES EN EL APRENDIZAJE ✓	TALENTO EXTRAORDINARIO
SUBÁREAS DE DISCAPACIDAD ACREDITADA/S :	MÚLTIPLE ✓	MENTAL o PSÍQUICA	
VISUAL ✓	AUDITIVA ✓	INTELECTUAL ✓	FÍSICO MOTOR ✓

NIVELES ACREDITADOS PARA ESTUDIANTES CON DISCAPACIDAD

AUDITIVA :

Inicial en Familia Comunitaria Primaria Comunitaria Vocacional

INTELECTUAL :

Atención Temprana Independencia Personal Independencia Social

NIVELES DE CERTIFICACIÓN ACREDITADOS - TÉCNICA TECNOLÓGICA PRODUCTIVA :

ESPECIALIDADES ACREDITADAS DEL NIVEL DE FORMACIÓN TÉCNICA TECNOLÓGICA PRODUCTIVA :

EL CENTRO DE EDUCACIÓN ESPECIAL **NO** CUENTA CON EQUIPO MULTIDISCIPLINARIO

SERVICIOS ACREDITADOS DE OTROS PROFESIONALES :

CENTROS DE EDUCACIÓN ESPECIAL EN **SANTA CRUZ**



DISTRITO EDUCATIVO:
ASCENSIÓN DE GUARAYOS
 CENTRO DE EDUCACIÓN ESPECIAL:
KOËPOTA

COD. S.I.E. : 81840039 DEPENDENCIA : Fiscal TURNO : **M** **T** **N**
 N° R. A. DE CREACIÓN : 0090/2022 N° R. A. DE MODIFICACIÓN :

DIRECCIÓN :	Barrio Fe y Alegria, S/N
MUNICIPIO/LOCALIDAD :	Ascensión De Guarayos
PROVINCIA :	Guarayos
UBICACIÓN EN GOOGLE MAPS :	https://maps.app.goo.gl/bB1oEjvgBxjMf6dE8
DIRECTOR/A :	Dina Aulivana Martinez Maraza
TELÉFONO/CELULAR :	75340263

DESCRIPCIÓN DEL CENTRO DE EDUCACIÓN ESPECIAL

El Centro de Educación Especial "Koepota", creado el 15 de octubre de 2015 en Ascensión de Guarayos, surgió para brindar acceso educativo a personas con discapacidad que antes no contaban con este derecho. Inició en 2017 con el programa de alfabetización "Yo sí puedo" y, en 2018, obtuvo su registro oficial como centro educativo. En 2021, consolidó su fortalecimiento institucional con la creación de nuevos ítems docentes.



SANTA CRUZ

ÁREA/S ACREDITADA/S :	DISCAPACIDAD <input checked="" type="checkbox"/>	DIFICULTADES EN EL APRENDIZAJE <input type="checkbox"/>	TALENTO EXTRAORDINARIO <input type="checkbox"/>
SUBÁREAS DE DISCAPACIDAD ACREDITADA/S :	MÚLTIPLE <input checked="" type="checkbox"/>	MENTAL o PSÍQUICA <input type="checkbox"/>	FÍSICO MOTOR <input checked="" type="checkbox"/>
	VISUAL <input checked="" type="checkbox"/>	INTELLECTUAL <input checked="" type="checkbox"/>	
	AUDITIVA <input checked="" type="checkbox"/>		

NIVELES ACREDITADOS PARA ESTUDIANTES CON DISCAPACIDAD

AUDITIVA :

Inicial en Familia Comunitaria Primaria Comunitaria Vocacional

INTELLECTUAL :

Atención Temprana Independencia Personal Independencia Social

NIVELES DE CERTIFICACIÓN ACREDITADOS - TÉCNICA TECNOLÓGICA PRODUCTIVA :

ESPECIALIDADES ACREDITADAS DEL NIVEL DE FORMACIÓN TÉCNICA TECNOLÓGICA PRODUCTIVA :

EL CENTRO DE EDUCACIÓN ESPECIAL **SI** CUENTA CON EQUIPO MULTIDISCIPLINARIO

SERVICIOS ACREDITADOS DE OTROS PROFESIONALES :

Psicología Psicopedagogía Fisioterapia

DISTRITO EDUCATIVO:
ASCENSIÓN DE GUARAYOS
 CENTRO DE EDUCACIÓN ESPECIAL:
TAU

COD. S.I.E. : 81840040 DEPENDENCIA : Convenio TURNO : **M** **T** **N**
 N° R. A. DE CREACIÓN : 089/2022 N° R. A. DE MODIFICACIÓN :

DIRECCIÓN :	Calle Hermana Bertolda, S/N
MUNICIPIO/LOCALIDAD :	Ascensión de Guarayos
PROVINCIA :	Guarayos
UBICACIÓN EN GOOGLE MAPS :	https://maps.app.goo.gl/coPFPvigtAfvmAv9
DIRECTOR/A :	Diana Belen Carreño Sosa
TELÉFONO/CELULAR :	75037122

SANTA CRUZ



DESCRIPCIÓN DEL CENTRO DE EDUCACIÓN ESPECIAL

El Centro de Educación Especial "Tau", fundado en 2010 por las Hermanas Terciarias de San Francisco en Ascensión de Guarayos, nació para atender la necesidad de inclusión educativa de niños con discapacidad. Su labor se enfoca en la inclusión escolar, brindando apoyo a estudiantes con dificultades de aprendizaje y gestionando la documentación necesaria para garantizar su acceso a la educación regular.

ÁREA/S ACREDITADA/S :	DISCAPACIDAD <input type="radio"/>	DIFICULTADES EN EL APRENDIZAJE <input checked="" type="checkbox"/>	TALENTO EXTRAORDINARIO <input type="radio"/>
SUBÁREAS DE DISCAPACIDAD ACREDITADA/S :	MÚLTIPLE <input type="radio"/>	MENTAL o PSÍQUICA <input type="radio"/>	FÍSICO MOTOR <input type="radio"/>
	VISUAL <input type="radio"/>	INTELLECTUAL <input type="radio"/>	FÍSICO MOTOR <input type="radio"/>

NIVELES ACREDITADOS PARA ESTUDIANTES CON DISCAPACIDAD

AUDITIVA :

INTELLECTUAL :

NIVELES DE CERTIFICACIÓN ACREDITADOS - TÉCNICA TECNOLÓGICA PRODUCTIVA :

ESPECIALIDADES ACREDITADAS DEL NIVEL DE FORMACIÓN TÉCNICA TECNOLÓGICA PRODUCTIVA :

EL CENTRO DE EDUCACIÓN ESPECIAL **SI** CUENTA CON EQUIPO MULTIDISCIPLINARIO

SERVICIOS ACREDITADOS DE OTROS PROFESIONALES :

Psicología

DISTRITO EDUCATIVO:
AYACUCHO
 CENTRO DE EDUCACIÓN ESPECIAL:
LUZ Y ESPERANZA DE PORONGO

COD. S.I.E. : 61980041 DEPENDENCIA : Fiscal TURNO : **M** **T** **N**
 N° R. A. DE CREACIÓN : 0050/2021 N° R. A. DE MODIFICACIÓN :

DIRECCIÓN :	Av. 24 de Junio, S/N, Plaza Principal
MUNICIPIO/LOCALIDAD :	Porongo
PROVINCIA :	Andrés Ibáñez
UBICACIÓN EN GOOGLE MAPS :	https://maps.app.goo.gl/a2QFcikzsooyh5vp6
DIRECTOR/A :	Yaneth Marconi Vasquez
TELÉFONO/CELULAR :	75616695

DESCRIPCIÓN DEL CENTRO DE EDUCACIÓN ESPECIAL

El Centro de Educación Especial "Luz y Esperanza de Porongo" fue fundado el 15 de abril de 2021 con el apoyo de la Dirección Distrital de Educación, el Gobierno Municipal y la comunidad local. Comenzó con 23 estudiantes y en la actualidad, atiende a 39, con el respaldo de tres maestros especialistas. Su misión es brindar atención educativa integral a personas con discapacidad de todas las comunidades del municipio de Porongo, garantizando inclusión y equidad.



SANTA CRUZ

ÁREA/S ACREDITADA/S :	DISCAPACIDAD <input checked="" type="checkbox"/>	DIFICULTADES EN EL APRENDIZAJE <input type="checkbox"/>	TALENTO EXTRAORDINARIO <input type="checkbox"/>
SUBÁREAS DE DISCAPACIDAD ACREDITADA/S :	MÚLTIPLE <input checked="" type="checkbox"/>	MENTAL o PSÍQUICA <input type="checkbox"/>	FÍSICO MOTOR <input checked="" type="checkbox"/>
	VISUAL <input checked="" type="checkbox"/>	INTELLECTUAL <input checked="" type="checkbox"/>	
	AUDITIVA <input checked="" type="checkbox"/>		

NIVELES ACREDITADOS PARA ESTUDIANTES CON DISCAPACIDAD

AUDITIVA :		
Inicial en Familia Comunitaria	Primaria Comunitaria Vocacional	
INTELLECTUAL :		
Atención Temprana	Independencia Personal	Independencia Social

NIVELES DE CERTIFICACIÓN ACREDITADOS - TÉCNICA TECNOLÓGICA PRODUCTIVA :

ESPECIALIDADES ACREDITADAS DEL NIVEL DE FORMACIÓN TÉCNICA TECNOLÓGICA PRODUCTIVA :

EL CENTRO DE EDUCACIÓN ESPECIAL **NO** CUENTA CON EQUIPO MULTIDISCIPLINARIO

SERVICIOS ACREDITADOS DE OTROS PROFESIONALES :

DISTRITO EDUCATIVO:

BOYUIBE

CENTRO DE EDUCACIÓN ESPECIAL:

PASITO A PASITO

COD. S.I.E. : 21920014

DEPENDENCIA : Fiscal

TURNO : **M** **T** **N**

N° R. A. DE CREACIÓN : 0535/2017

N° R. A. DE MODIFICACIÓN :

DIRECCIÓN :

Av. Teniente Coronel Rafael Pabón, S/N

MUNICIPIO/LOCALIDAD :

Boyuiibe

PROVINCIA :

Cordillera

UBICACIÓN EN GOOGLE MAPS :

<https://maps.app.goo.gl/xGamqq7GGQ3YYNpW9>

DIRECTOR/A :

Maria Elffy Caballero Miguel

TELÉFONO/CELULAR :

73389216

SANTA CRUZ



DESCRIPCIÓN DEL CENTRO DE EDUCACIÓN ESPECIAL

El Centro de Educación Especial "Pasito a Pasito" fue fundado en 2015 en Boyuiibe para promover la inclusión de niños con discapacidad en el sistema educativo. Inició con 22 estudiantes y, gracias al apoyo de maestros voluntarios y la comunidad, obtuvo su resolución administrativa en 2017. Hoy cuenta con dos ítems docentes y brinda atención a 35 estudiantes, consolidándose como un referente de educación inclusiva en la región.

ÁREA/S ACREDITADA/S :

DISCAPACIDAD

DIFICULTADES EN EL APRENDIZAJE

TALENTO EXTRAORDINARIO

SUBÁREAS DE DISCAPACIDAD ACREDITADA/S :

VISUAL

AUDITIVA

MÚLTIPLE

MENTAL o PSÍQUICA

INTELLECTUAL

FÍSICO MOTOR

NIVELES ACREDITADOS PARA ESTUDIANTES CON DISCAPACIDAD

AUDITIVA :

Inicial en Familia Comunitaria

Primaria Comunitaria Vocacional

INTELLECTUAL :

Atención Temprana

Independencia Personal

Independencia Social

NIVELES DE CERTIFICACIÓN ACREDITADOS - TÉCNICA TECNOLÓGICA PRODUCTIVA :

ESPECIALIDADES ACREDITADAS DEL NIVEL DE FORMACIÓN TÉCNICA TECNOLÓGICA PRODUCTIVA :

EL CENTRO DE EDUCACIÓN ESPECIAL **NO** CUENTA CON EQUIPO MULTIDISCIPLINARIO

SERVICIOS ACREDITADOS DE OTROS PROFESIONALES :

DISTRITO EDUCATIVO:
BUENA VISTA
 CENTRO DE EDUCACIÓN ESPECIAL:
LA ESPERANZA

COD. S.I.E. : 81950116 DEPENDENCIA : Fiscal TURNO : **M** **T** **N**
 N° R. A. DE CREACIÓN : 0175/2011 N° R. A. DE MODIFICACIÓN :

DIRECCIÓN :	Calle Mariano Saucedo Sevilla, S/N
MUNICIPIO/LOCALIDAD :	Buena Vista
PROVINCIA :	Ichilo
UBICACIÓN EN GOOGLE MAPS :	https://maps.app.goo.gl/ee619L4UwJLyyGpZA
DIRECTOR/A :	Doris Rojas Becerra
TELÉFONO/CELULAR :	69286720

DESCRIPCIÓN DEL CENTRO DE EDUCACIÓN ESPECIAL

El Centro de Educación Especial "La Esperanza" inició su funcionamiento en 2007 gracias a la iniciativa de líderes locales comprometidos con la inclusión en Buena Vista. Comenzó sus actividades en 2010 y fue inaugurado oficialmente en 2011, atendiendo a 60 estudiantes con un solo docente. En la actualidad, cuenta con 4 maestros y se consolida como una institución en crecimiento, dedicada a brindar educación integral a personas con discapacidad.



SANTA CRUZ

ÁREA/S ACREDITADA/S :	DISCAPACIDAD <input checked="" type="checkbox"/>	DIFICULTADES EN EL APRENDIZAJE <input checked="" type="checkbox"/>	TALENTO EXTRAORDINARIO <input type="checkbox"/>
SUBÁREAS DE DISCAPACIDAD ACREDITADA/S :	MÚLTIPLE <input checked="" type="checkbox"/>	MENTAL o PSÍQUICA <input checked="" type="checkbox"/>	FÍSICO MOTOR <input checked="" type="checkbox"/>
	VISUAL <input checked="" type="checkbox"/>	INTELLECTUAL <input checked="" type="checkbox"/>	
	AUDITIVA <input checked="" type="checkbox"/>		

NIVELES ACREDITADOS PARA ESTUDIANTES CON DISCAPACIDAD

AUDITIVA :

Inicial en Familia Comunitaria Primaria Comunitaria Vocacional

INTELLECTUAL :

Atención Temprana Independencia Personal Independencia Social

NIVELES DE CERTIFICACIÓN ACREDITADOS - TÉCNICA TECNOLÓGICA PRODUCTIVA :

ESPECIALIDADES ACREDITADAS DEL NIVEL DE FORMACIÓN TÉCNICA TECNOLÓGICA PRODUCTIVA :

EL CENTRO DE EDUCACIÓN ESPECIAL **NO** CUENTA CON EQUIPO MULTIDISCIPLINARIO

SERVICIOS ACREDITADOS DE OTROS PROFESIONALES :

DISTRITO EDUCATIVO:

CABEZAS

CENTRO DE EDUCACIÓN ESPECIAL:

IPOKIYAE

COD. S.I.E. : 61920055 DEPENDENCIA : Fiscal TURNO : **M** **T** **N**
N° R. A. DE CREACIÓN : 0297/2022 N° R. A. DE MODIFICACIÓN :

DIRECCIÓN :	Zona Las Palmas, S/N
MUNICIPIO/LOCALIDAD :	Zanja Honda
PROVINCIA :	Cordillera
UBICACIÓN EN GOOGLE MAPS :	https://maps.app.goo.gl/cW6VTm9CmvPACw2LA
DIRECTOR/A :	Ester Sanabria Caballero
TELÉFONO/CELULAR :	77394764

SANTA CRUZ



DESCRIPCIÓN DEL CENTRO DE EDUCACIÓN ESPECIAL

El Centro de Educación Especial "Ipokiyae" fue fundado el 15 de marzo de 2023 en el municipio de Zanja Honda, tras independizarse del Centro "Opatepegua". Inició con 32 estudiantes y actualmente atiende a 38. Brinda servicios educativos a personas con discapacidad auditiva, visual, intelectual y físico-motora, además de formación técnica en panadería y repostería, consolidándose como un espacio de inclusión y desarrollo integral.

ÁREA/S ACREDITADA/S :	DISCAPACIDAD <input checked="" type="checkbox"/>	DIFICULTADES EN EL APRENDIZAJE <input type="checkbox"/>	TALENTO EXTRAORDINARIO <input type="checkbox"/>
SUBÁREAS DE DISCAPACIDAD ACREDITADA/S :	MÚLTIPLE <input checked="" type="checkbox"/>	MENTAL o PSÍQUICA <input type="checkbox"/>	FÍSICO MOTOR <input checked="" type="checkbox"/>
	VISUAL <input checked="" type="checkbox"/>	INTELLECTUAL <input checked="" type="checkbox"/>	
	AUDITIVA <input checked="" type="checkbox"/>		

NIVELES ACREDITADOS PARA ESTUDIANTES CON DISCAPACIDAD

AUDITIVA :

Inicial en Familia Comunitaria Primaria Comunitaria Vocacional

INTELLECTUAL :

Atención Temprana Independencia Personal Independencia Social

NIVELES DE CERTIFICACIÓN ACREDITADOS - TÉCNICA TECNOLÓGICA PRODUCTIVA :

Operario Básico Auxiliar

ESPECIALIDADES ACREDITADAS DEL NIVEL DE FORMACIÓN TÉCNICA TECNOLÓGICA PRODUCTIVA :

Repostería/Panadería

EL CENTRO DE EDUCACIÓN ESPECIAL **NO** CUENTA CON EQUIPO MULTIDISCIPLINARIO

SERVICIOS ACREDITADOS DE OTROS PROFESIONALES :

DISTRITO EDUCATIVO:
CABEZAS
 CENTRO DE EDUCACIÓN ESPECIAL:
OPAETEPEGUA

COD. S.I.E. : 61920051 DEPENDENCIA : Fiscal TURNO : **M** **T** **N**
 N° R. A. DE CREACIÓN : 0296/2022 N° R. A. DE MODIFICACIÓN :

DIRECCIÓN :	Calle Curichi Esquina Rio Seco S/N
MUNICIPIO/LOCALIDAD :	Cabezas
PROVINCIA :	Cordillera
UBICACIÓN EN GOOGLE MAPS :	https://maps.app.goo.gl/8BKuxjRf9qrC1ZR19
DIRECTOR/A :	Jimmy Zegarra Garcia
TELÉFONO/CELULAR :	75322947

DESCRIPCIÓN DEL CENTRO DE EDUCACIÓN ESPECIAL

El Centro de Educación Especial "Opaetepegua" fue fundado el 7 de agosto de 2013 en la comunidad de Cabezas. Nació con el propósito de atender a niños y jóvenes con discapacidad, en especial a población migrante. En la actualidad, brinda servicios educativos a 68 estudiantes con diferentes discapacidades, mediante modalidades de atención directa e indirecta, constituyéndose en un referente de apoyo especializado en la región.



SANTA CRUZ

ÁREA/S ACREDITADA/S :	DISCAPACIDAD <input checked="" type="checkbox"/>	DIFICULTADES EN EL APRENDIZAJE <input type="checkbox"/>	TALENTO EXTRAORDINARIO <input type="checkbox"/>
SUBÁREAS DE DISCAPACIDAD ACREDITADA/S :	MÚLTIPLE <input checked="" type="checkbox"/>	MENTAL o PSÍQUICA <input type="checkbox"/>	FÍSICO MOTOR <input checked="" type="checkbox"/>
	VISUAL <input checked="" type="checkbox"/>	INTELLECTUAL <input checked="" type="checkbox"/>	
	AUDITIVA <input checked="" type="checkbox"/>		

NIVELES ACREDITADOS PARA ESTUDIANTES CON DISCAPACIDAD

AUDITIVA :

Inicial en Familia Comunitaria Primaria Comunitaria Vocacional

INTELLECTUAL :

Atención Temprana Independencia Personal Independencia Social

NIVELES DE CERTIFICACIÓN ACREDITADOS - TÉCNICA TECNOLÓGICA PRODUCTIVA :

Operario Básico Auxiliar

ESPECIALIDADES ACREDITADAS DEL NIVEL DE FORMACIÓN TÉCNICA TECNOLÓGICA PRODUCTIVA :

Repostería/Panadería

EL CENTRO DE EDUCACIÓN ESPECIAL **NO** CUENTA CON EQUIPO MULTIDISCIPLINARIO

SERVICIOS ACREDITADOS DE OTROS PROFESIONALES :

Fisioterapia

DISTRITO EDUCATIVO:

CAMIRI

CENTRO DE EDUCACIÓN ESPECIAL:

PROF. FANNY FLORA TORRICO SALAZAR

COD. S.I.E. : 31920055 DEPENDENCIA : Fiscal TURNO : **M** **T** **N**
N° R. A. DE CREACIÓN : 0065/2022 N° R. A. DE MODIFICACIÓN :

DIRECCIÓN :	Av. Simón Bolívar Final Este, S/N, entre Calles Florida Y Pari
MUNICIPIO/LOCALIDAD :	Camiri
PROVINCIA :	Cordillera
UBICACIÓN EN GOOGLE MAPS :	https://maps.app.goo.gl/coPFPrvigtAfvmAv9
DIRECTOR/A :	Luz Wandda Salazar Vedia
TELÉFONO/CELULAR :	71687025

SANTA CRUZ

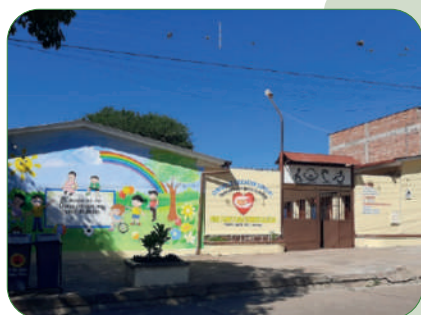

DESCRIPCIÓN DEL CENTRO DE EDUCACIÓN ESPECIAL

El Centro Educativo "Prof. Fanny Flora Torrico Salazar" fue fundado el 16 de mayo de 1998 en Camiri con el apoyo del Rotary Club. Atiende a estudiantes con distintas discapacidades y desarrolla programas técnicos en jardinería, artesanía en telares y repostería, cuenta con un equipo docente especializado y ofrece educación en modalidades presencial, a distancia y semipresencial, promoviendo inclusión y formación integral.

ÁREA/S ACREDITADA/S :	DISCAPACIDAD <input checked="" type="checkbox"/>	DIFICULTADES EN EL APRENDIZAJE <input type="checkbox"/>	TALENTO EXTRAORDINARIO <input type="checkbox"/>
SUBÁREAS DE DISCAPACIDAD ACREDITADA/S :	MÚLTIPLE <input checked="" type="checkbox"/>	MENTAL o PSÍQUICA <input type="checkbox"/>	FÍSICO MOTOR <input checked="" type="checkbox"/>
	VISUAL <input checked="" type="checkbox"/>	INTELECTUAL <input checked="" type="checkbox"/>	
	AUDITIVA <input checked="" type="checkbox"/>		

NIVELES ACREDITADOS PARA ESTUDIANTES CON DISCAPACIDAD

AUDITIVA :	Inicial en Familia Comunitaria	Primaria Comunitaria Vocacional	
INTELECTUAL :	Atención Temprana	Independencia Personal	Independencia Social
NIVELES DE CERTIFICACIÓN ACREDITADOS - TÉCNICA TECNOLÓGICA PRODUCTIVA :	Operario	Básico	Auxiliar
ESPECIALIDADES ACREDITADAS DEL NIVEL DE FORMACIÓN TÉCNICA TECNOLÓGICA PRODUCTIVA :	Repostería/Panadería	Artesanía en Telares	Jardinería

EL CENTRO DE EDUCACIÓN ESPECIAL **SI** CUENTA CON EQUIPO MULTIDISCIPLINARIO

SERVICIOS ACREDITADOS DE OTROS PROFESIONALES :	Psicología	Psicopedagogía	Fisioterapia
--	------------	----------------	--------------

DISTRITO EDUCATIVO:
CHARAGUA
 CENTRO DE EDUCACIÓN ESPECIAL:
EL ARCA

COD. S.I.E. : 71920067 DEPENDENCIA : Fiscal TURNO : **M** **T** **N**
 N° R. A. DE CREACIÓN : 0162/2009 N° R. A. DE MODIFICACIÓN :

DIRECCIÓN :	San Antonio Del Parapeti (Pueblo)
MUNICIPIO/LOCALIDAD :	Segunda Sección Municipal Charagua
PROVINCIA :	Cordillera
UBICACIÓN EN GOOGLE MAPS :	https://maps.app.goo.gl/jSgy1Zs4wp54UsfVA
DIRECTOR/A :	Javier Duran Rocha
TELÉFONO/CELULAR :	71058171

DESCRIPCIÓN DEL CENTRO DE EDUCACIÓN ESPECIAL

El Centro de Educación Especial "El Arca", fundado el 29 de agosto de 2000 en Charagua, Santa Cruz, por iniciativa de las Hermanas Religiosas de San Antonio del Parapetí, brinda atención a niños y jóvenes con discapacidad múltiple, en su mayoría de comunidades indígenas guaraníes en situación de vulnerabilidad. Desarrolla una destacada labor inclusiva, respondiendo a las necesidades educativas de la región.



ÁREA/S ACREDITADA/S :	DISCAPACIDAD <input checked="" type="checkbox"/>	DIFICULTADES EN EL APRENDIZAJE <input type="checkbox"/>	TALENTO EXTRAORDINARIO <input type="checkbox"/>
SUBÁREAS DE DISCAPACIDAD ACREDITADA/S :	MÚLTIPLE <input checked="" type="checkbox"/>	MENTAL o PSÍQUICA <input type="checkbox"/>	FÍSICO MOTOR <input checked="" type="checkbox"/>
	VISUAL <input checked="" type="checkbox"/>	INTELLECTUAL <input checked="" type="checkbox"/>	
	AUDITIVA <input checked="" type="checkbox"/>		

NIVELES ACREDITADOS PARA ESTUDIANTES CON DISCAPACIDAD

AUDITIVA :

Inicial en Familia Comunitaria Primaria Comunitaria Vocacional

INTELLECTUAL :

Atención Temprana Independencia Personal Independencia Social

NIVELES DE CERTIFICACIÓN ACREDITADOS - TÉCNICA TECNOLÓGICA PRODUCTIVA :

ESPECIALIDADES ACREDITADAS DEL NIVEL DE FORMACIÓN TÉCNICA TECNOLÓGICA PRODUCTIVA :

EL CENTRO DE EDUCACIÓN ESPECIAL **NO** CUENTA CON EQUIPO MULTIDISCIPLINARIO

SERVICIOS ACREDITADOS DE OTROS PROFESIONALES :

Trabajo Social

DISTRITO EDUCATIVO:
COMARAPA
 CENTRO DE EDUCACIÓN ESPECIAL:
MARÍA ANTONIETA ANTEZANA

COD. S.I.E. : 81860007 DEPENDENCIA : Fiscal TURNO : **M** **T** **N**
 N° R. A. DE CREACIÓN : 0018/2011 N° R. A. DE MODIFICACIÓN : 0015/2025

DIRECCIÓN :	Av. Heroes Del Chaco, Esquina David Sotto, Nro. 106
MUNICIPIO/LOCALIDAD :	Comarapa
PROVINCIA :	Manuel Maria Caballero
UBICACIÓN EN GOOGLE MAPS :	https://maps.app.goo.gl/tf35CnWUiA2UWpXd7
DIRECTOR/A :	Lic. Marlene Carrasco Paniagua
TELÉFONO/CELULAR :	72880075

SANTA CRUZ



DESCRIPCIÓN DEL CENTRO DE EDUCACIÓN ESPECIAL

El Centro de Educación Especial “María Antonieta Antezana”, fundado el 12 de abril de 1994 en Comarapa por la profesora Mery Salazar, inició con 18 estudiantes en un espacio provisional y, gracias al apoyo comunitario, obtuvo infraestructura propia en 1995. Actualmente atiende a 49 estudiantes con discapacidad, consolidándose como un referente en educación inclusiva en la región.

ÁREA/S ACREDITADA/S :	DISCAPACIDAD <input checked="" type="checkbox"/>	DIFICULTADES EN EL APRENDIZAJE <input checked="" type="checkbox"/>	TALENTO EXTRAORDINARIO <input type="checkbox"/>
SUBÁREAS DE DISCAPACIDAD ACREDITADA/S :	MÚLTIPLE <input type="checkbox"/>	MENTAL o PSÍQUICA <input type="checkbox"/>	FÍSICO MOTOR <input checked="" type="checkbox"/>
	VISUAL <input type="checkbox"/>	AUDITIVA <input checked="" type="checkbox"/>	INTELLECTUAL <input checked="" type="checkbox"/>

NIVELES ACREDITADOS PARA ESTUDIANTES CON DISCAPACIDAD

AUDITIVA :

<input type="text"/>	<input type="text"/>	<input type="text"/>
----------------------	----------------------	----------------------

INTELLECTUAL :

Atención Temprana <input type="text"/>	Independencia Personal <input type="text"/>	Independencia Social <input type="text"/>
--	---	---

NIVELES DE CERTIFICACIÓN ACREDITADOS - TÉCNICA TECNOLÓGICA PRODUCTIVA :

<input type="text"/>	<input type="text"/>	<input type="text"/>
----------------------	----------------------	----------------------

ESPECIALIDADES ACREDITADAS DEL NIVEL DE FORMACIÓN TÉCNICA TECNOLÓGICA PRODUCTIVA :

<input type="text"/>	<input type="text"/>	<input type="text"/>
<input type="text"/>	<input type="text"/>	<input type="text"/>

EL CENTRO DE EDUCACIÓN ESPECIAL **NO** CUENTA CON EQUIPO MULTIDISCIPLINARIO

SERVICIOS ACREDITADOS DE OTROS PROFESIONALES :

Psicología <input type="text"/>	<input type="text"/>	<input type="text"/>
<input type="text"/>	<input type="text"/>	<input type="text"/>

DISTRITO EDUCATIVO:
CONCEPCIÓN
 CENTRO DE EDUCACIÓN ESPECIAL:
HNA. YOLANDA CASTEDO KREIDLER

COD. S.I.E. : 81840039 DEPENDENCIA : Fiscal TURNO : **M** **T** **N**
 N° R. A. DE CREACIÓN : 0107/2022 N° R. A. DE MODIFICACIÓN :

DIRECCIÓN :	Comunidad Indígena De Santa Rita, S/N
MUNICIPIO/LOCALIDAD :	Concepción
PROVINCIA :	Ñuño de Chávez
UBICACIÓN EN GOOGLE MAPS :	https://maps.app.goo.gl/mWqCsNpaUSMN6nkKA
DIRECTOR/A :	Lic. Edil Segundo Vargas Manaca
TELÉFONO/CELULAR :	63521868

DESCRIPCIÓN DEL CENTRO DE EDUCACIÓN ESPECIAL

El Centro de Educación Especial "Hna. Yolanda Castedo Kreidler" fue fundado el 29 de junio de 2021 en la comunidad de Santa Rita, municipio de Concepción, Santa Cruz. Inició actividades en 2022 con clases voluntarias para niños y jóvenes con discapacidad de comunidades rurales. Actualmente brinda apoyo educativo en Santa Rita, con un enfoque inclusivo y atención domiciliaria para sus estudiantes.



SANTA CRUZ

ÁREA/S ACREDITADA/S :	DISCAPACIDAD <input checked="" type="checkbox"/>	DIFICULTADES EN EL APRENDIZAJE <input type="checkbox"/>	TALENTO EXTRAORDINARIO <input type="checkbox"/>
SUBÁREAS DE DISCAPACIDAD ACREDITADA/S :	MÚLTIPLE <input checked="" type="checkbox"/>	MENTAL o PSÍQUICA <input type="checkbox"/>	FÍSICO MOTOR <input checked="" type="checkbox"/>
	VISUAL <input checked="" type="checkbox"/>	INTELLECTUAL <input checked="" type="checkbox"/>	
	AUDITIVA <input checked="" type="checkbox"/>		

NIVELES ACREDITADOS PARA ESTUDIANTES CON DISCAPACIDAD

AUDITIVA :		
Inicial en Familia Comunitaria	Primaria Comunitaria Vocacional	
INTELLECTUAL :		
Atención Temprana	Independencia Personal	Independencia Social

NIVELES DE CERTIFICACIÓN ACREDITADOS - TÉCNICA TECNOLÓGICA PRODUCTIVA :

ESPECIALIDADES ACREDITADAS DEL NIVEL DE FORMACIÓN TÉCNICA TECNOLÓGICA PRODUCTIVA :

EL CENTRO DE EDUCACIÓN ESPECIAL **NO** CUENTA CON EQUIPO MULTIDISCIPLINARIO

SERVICIOS ACREDITADOS DE OTROS PROFESIONALES :

DISTRITO EDUCATIVO:
CONCEPCIÓN
 CENTRO DE EDUCACIÓN ESPECIAL:
LUISA SUÁRES JUSTINIANO

COD. S.I.E. : 81880083 DEPENDENCIA : Fiscal TURNO : **M** **T** **N**
 N° R. A. DE CREACIÓN : 0088/2022 N° R. A. DE MODIFICACIÓN :

DIRECCIÓN :	Zona # 1, Calle Saturnino Saucedo, S/N, esquina San Javier
MUNICIPIO/LOCALIDAD :	Concepción
PROVINCIA :	Ñuño de Chávez
UBICACIÓN EN GOOGLE MAPS :	https://goo.gl/maps/7BCs4UFYqnANLPJc9
DIRECTOR/A :	Diana Mery Barbery Guzmán
TELÉFONO/CELULAR :	79864161

SANTA CRUZ



DESCRIPCIÓN DEL CENTRO DE EDUCACIÓN ESPECIAL

El Centro de Educación Especial “Luisa Suárez Justiniano” fue fundado en 2001 en Concepción, Santa Cruz, por iniciativa de Elda Castedo de Suárez y la Cruz Roja Boliviana. Atiende a personas con discapacidades auditiva, intelectual, visual, física y múltiple, en modalidades directa e indirecta. En 2009 obtuvo su formalización mediante resolución ministerial, consolidándose como un espacio de educación especializada e inclusiva en la región.

ÁREA/S ACREDITADA/S :	DISCAPACIDAD <input checked="" type="checkbox"/>	DIFICULTADES EN EL APRENDIZAJE <input type="checkbox"/>	TALENTO EXTRAORDINARIO <input type="checkbox"/>
SUBÁREAS DE DISCAPACIDAD ACREDITADA/S :	MÚLTIPLE <input checked="" type="checkbox"/>	MENTAL o PSÍQUICA <input type="checkbox"/>	
	VISUAL <input checked="" type="checkbox"/>	INTELLECTUAL <input checked="" type="checkbox"/>	FÍSICO MOTOR <input checked="" type="checkbox"/>
	AUDITIVA <input checked="" type="checkbox"/>		

NIVELES ACREDITADOS PARA ESTUDIANTES CON DISCAPACIDAD

AUDITIVA :

Inicial en Familia Comunitaria Primaria Comunitaria Vocacional

INTELLECTUAL :

Atención Temprana Independencia Personal Independencia Social

NIVELES DE CERTIFICACIÓN ACREDITADOS - TÉCNICA TECNOLÓGICA PRODUCTIVA :

Operario - Básico Auxiliar Medio

ESPECIALIDADES ACREDITADAS DEL NIVEL DE FORMACIÓN TÉCNICA TECNOLÓGICA PRODUCTIVA :

Mensajería

EL CENTRO DE EDUCACIÓN ESPECIAL **SI** CUENTA CON EQUIPO MULTIDISCIPLINARIO

SERVICIOS ACREDITADOS DE OTROS PROFESIONALES :

Psicología Psicopedagogía Fisioterapia

DISTRITO EDUCATIVO:
COTOCA
 CENTRO DE EDUCACIÓN ESPECIAL:
TERESA DE LOS ANDES

COD. S.I.E. : 71980052 DEPENDENCIA : Fiscal TURNO : **M** **T** **N**
 N° R. A. DE CREACIÓN : 0029/2014 N° R. A. DE MODIFICACIÓN :

DIRECCIÓN :	Zona Central, Barrio Fátima, Calle Germán Busch
MUNICIPIO/LOCALIDAD :	Cotoca
PROVINCIA :	Andrés Ibáñez
UBICACIÓN EN GOOGLE MAPS :	https://maps.app.goo.gl/P6uNBFSp4SU2daqD8
DIRECTOR/A :	Beatriz Choquehuanca Quispe
TELÉFONO/CELULAR :	73038123

DESCRIPCIÓN DEL CENTRO DE EDUCACIÓN ESPECIAL

El Centro de Educación Especial "Teresa de los Andes" fue creado el 3 de febrero de 2006 en Cotoca, con el propósito de brindar atención educativa a estudiantes con diversas discapacidades y talentos extraordinarios. Actualmente atiende a 420 estudiantes con el apoyo de 34 docentes, consolidándose como un referente en educación inclusiva e integral para la vida.



ÁREA/S ACREDITADA/S :	DISCAPACIDAD <input checked="" type="checkbox"/>	DIFICULTADES EN EL APRENDIZAJE <input checked="" type="checkbox"/>	TALENTO EXTRAORDINARIO <input checked="" type="checkbox"/>
SUBÁREAS DE DISCAPACIDAD ACREDITADA/S :	MÚLTIPLE <input checked="" type="checkbox"/>	MENTAL o PSÍQUICA <input type="checkbox"/>	FÍSICO MOTOR <input checked="" type="checkbox"/>
	VISUAL <input checked="" type="checkbox"/>	INTELLECTUAL <input checked="" type="checkbox"/>	
	AUDITIVA <input checked="" type="checkbox"/>		

NIVELES ACREDITADOS PARA ESTUDIANTES CON DISCAPACIDAD

AUDITIVA :

Inicial en Familia Comunitaria Primaria Comunitaria Vocacional

INTELLECTUAL :

Atención Temprana Independencia Personal Independencia Social

NIVELES DE CERTIFICACIÓN ACREDITADOS - TÉCNICA TECNOLÓGICA PRODUCTIVA :

ESPECIALIDADES ACREDITADAS DEL NIVEL DE FORMACIÓN TÉCNICA TECNOLÓGICA PRODUCTIVA :

EL CENTRO DE EDUCACIÓN ESPECIAL **SI** CUENTA CON EQUIPO MULTIDISCIPLINARIO

SERVICIOS ACREDITADOS DE OTROS PROFESIONALES :

Psicología Psicopedagogía Trabajo Social

DISTRITO EDUCATIVO:
CUATRO CAÑADAS
 CENTRO DE EDUCACIÓN ESPECIAL:
LA PERLITA

COD. S.I.E. : 31880006 DEPENDENCIA : Fiscal TURNO : **M** **T** **N**
 N° R. A. DE CREACIÓN : 0067/2020 N° R. A. DE MODIFICACIÓN :

DIRECCIÓN :	Barrio Oriental en la U.E. Perla del Oriente
MUNICIPIO/LOCALIDAD :	Cuatro Cañadas
PROVINCIA :	Ñuflo de Chavez
UBICACIÓN EN GOOGLE MAPS :	https://maps.app.goo.gl/DqFZnz5U8wBr3zEv7
DIRECTOR/A :	Gladys Molina Guzman
TELÉFONO/CELULAR :	63525941

SANTA CRUZ



DESCRIPCIÓN DEL CENTRO DE EDUCACIÓN ESPECIAL

El Centro de Educación Especial "La Perla" fue inaugurado el 28 de febrero de 2019 en Cuatro Cañadas, Santa Cruz, para atender a estudiantes con discapacidad intelectual, múltiple y auditiva. Actualmente cuenta con 46 estudiantes y un equipo docente conformado por ítems oficiales y apoyo municipal, consolidándose como un espacio de inclusión educativa en la región.

ÁREA/S ACREDITADA/S :	DISCAPACIDAD <input checked="" type="checkbox"/>	DIFICULTADES EN EL APRENDIZAJE <input type="checkbox"/>	TALENTO EXTRAORDINARIO <input type="checkbox"/>
SUBÁREAS DE DISCAPACIDAD ACREDITADA/S :	MÚLTIPLE <input checked="" type="checkbox"/>	MENTAL o PSÍQUICA <input type="checkbox"/>	FÍSICO MOTOR <input type="checkbox"/>
	VISUAL <input type="checkbox"/>	INTELLECTUAL <input checked="" type="checkbox"/>	
	AUDITIVA <input type="checkbox"/>		

NIVELES ACREDITADOS PARA ESTUDIANTES CON DISCAPACIDAD

AUDITIVA :

Inicial en Familia Comunitaria Primaria Comunitaria Vocacional

INTELLECTUAL :

Atención Temprana Independencia Personal Independencia Social

NIVELES DE CERTIFICACIÓN ACREDITADOS - TÉCNICA TECNOLÓGICA PRODUCTIVA :

ESPECIALIDADES ACREDITADAS DEL NIVEL DE FORMACIÓN TÉCNICA TECNOLÓGICA PRODUCTIVA :

EL CENTRO DE EDUCACIÓN ESPECIAL **NO** CUENTA CON EQUIPO MULTIDISCIPLINARIO

SERVICIOS ACREDITADOS DE OTROS PROFESIONALES :

DISTRITO EDUCATIVO:
CUEVO
 CENTRO DE EDUCACIÓN ESPECIAL:
JORGE ENRIQUE RUIZ

COD. S.I.E. : 51920021 DEPENDENCIA : Fiscal TURNO : **M** **T** **N**
 N° R. A. DE CREACIÓN : 0219/2017 N° R. A. DE MODIFICACIÓN :

DIRECCIÓN :	Avenida Reyelo, S/N, entre Calles Sucre y Comercio
MUNICIPIO/LOCALIDAD :	Cuevo
PROVINCIA :	Cordillera
UBICACIÓN EN GOOGLE MAPS :	https://maps.app.goo.gl/8VxVGVKDrfnxadew8
DIRECTOR/A :	Eugenia Robles Garnica
TELÉFONO/CELULAR :	73652425

DESCRIPCIÓN DEL CENTRO DE EDUCACIÓN ESPECIAL

El Centro de Educación Especial "Jorge Enrique Ruiz" fue fundado el 6 de abril de 2011 en Cuevo, Santa Cruz, con el propósito de brindar atención educativa a personas con diversas discapacidades. Se consolidó como un proyecto comunitario que promueve la inclusión y garantiza el acceso a una educación especializada en la región.



SANTA CRUZ

ÁREA/S ACREDITADA/S :	DISCAPACIDAD <input checked="" type="checkbox"/>	DIFICULTADES EN EL APRENDIZAJE <input type="checkbox"/>	TALENTO EXTRAORDINARIO <input type="checkbox"/>
SUBÁREAS DE DISCAPACIDAD ACREDITADA/S :	MÚLTIPLE <input checked="" type="checkbox"/>	MENTAL o PSÍQUICA <input type="checkbox"/>	FÍSICO MOTOR <input type="checkbox"/>
	VISUAL <input type="checkbox"/>	INTELLECTUAL <input checked="" type="checkbox"/>	
	AUDITIVA <input type="checkbox"/>		

NIVELES ACREDITADOS PARA ESTUDIANTES CON DISCAPACIDAD

AUDITIVA :

<input type="text"/>	<input type="text"/>	<input type="text"/>
----------------------	----------------------	----------------------

INTELLECTUAL :

Atención Temprana <input type="text"/>	Independencia Personal <input type="text"/>	Independencia Social <input type="text"/>
--	---	---

NIVELES DE CERTIFICACIÓN ACREDITADOS - TÉCNICA TECNOLÓGICA PRODUCTIVA :

<input type="text"/>	<input type="text"/>	<input type="text"/>
----------------------	----------------------	----------------------

ESPECIALIDADES ACREDITADAS DEL NIVEL DE FORMACIÓN TÉCNICA TECNOLÓGICA PRODUCTIVA :

<input type="text"/>	<input type="text"/>	<input type="text"/>
<input type="text"/>	<input type="text"/>	<input type="text"/>

EL CENTRO DE EDUCACIÓN ESPECIAL **NO** CUENTA CON EQUIPO MULTIDISCIPLINARIO

SERVICIOS ACREDITADOS DE OTROS PROFESIONALES :

<input type="text"/>	<input type="text"/>	<input type="text"/>
<input type="text"/>	<input type="text"/>	<input type="text"/>

DISTRITO EDUCATIVO:
EL PUENTE
 CENTRO DE EDUCACIÓN ESPECIAL:
ILSA RODRIGUEZ MENACHO

COD. S.I.E. : 61840049 DEPENDENCIA : Fiscal TURNO : **M** **T** **N**
 N° R. A. DE CREACIÓN : 0227/2019 N° R. A. DE MODIFICACIÓN :

DIRECCIÓN :	Barrio 31 de Mayo, S/N
MUNICIPIO/LOCALIDAD :	El Puente
PROVINCIA :	Guarayos
UBICACIÓN EN GOOGLE MAPS :	https://maps.app.goo.gl/Wd6qAZMFBUj4DZpc8
DIRECTOR/A :	Lic. Maritza Barreto Villca
TELÉFONO/CELULAR :	74318319

SANTA CRUZ



DESCRIPCIÓN DEL CENTRO DE EDUCACIÓN ESPECIAL

El Centro de Educación Especial "Ilsa Rodríguez Menacho" fue fundado el 11 de febrero de 2019 en el municipio de El Puente, Guarayos, para atender a personas con discapacidad en situación de vulnerabilidad. Con un equipo comprometido, brinda atención educativa presencial e inclusiva, orientada a mejorar la calidad de vida y favorecer la integración social de sus estudiantes.

ÁREA/S ACREDITADA/S :	DISCAPACIDAD <input checked="" type="checkbox"/>	DIFICULTADES EN EL APRENDIZAJE <input type="checkbox"/>	TALENTO EXTRAORDINARIO <input type="checkbox"/>
SUBÁREAS DE DISCAPACIDAD ACREDITADA/S :	MÚLTIPLE <input checked="" type="checkbox"/>	MENTAL o PSÍQUICA <input type="checkbox"/>	FÍSICO MOTOR <input checked="" type="checkbox"/>
	VISUAL <input checked="" type="checkbox"/>	INTELLECTUAL <input checked="" type="checkbox"/>	
	AUDITIVA <input checked="" type="checkbox"/>		

NIVELES ACREDITADOS PARA ESTUDIANTES CON DISCAPACIDAD

AUDITIVA :

Inicial en Familia Comunitaria Primaria Comunitaria Vocacional

INTELLECTUAL :

Atención Temprana Independencia Personal Independencia Social

NIVELES DE CERTIFICACIÓN ACREDITADOS - TÉCNICA TECNOLÓGICA PRODUCTIVA :

ESPECIALIDADES ACREDITADAS DEL NIVEL DE FORMACIÓN TÉCNICA TECNOLÓGICA PRODUCTIVA :

EL CENTRO DE EDUCACIÓN ESPECIAL **NO** CUENTA CON EQUIPO MULTIDISCIPLINARIO

SERVICIOS ACREDITADOS DE OTROS PROFESIONALES :

DISTRITO EDUCATIVO:
EL TORNO
 CENTRO DE EDUCACIÓN ESPECIAL:
CRECER

COD. S.I.E. : 41980112 DEPENDENCIA : Fiscal TURNO : **M** **T** **N**
 N° R. A. DE CREACIÓN : 0093/2022 N° R. A. DE MODIFICACIÓN :

DIRECCIÓN :	Jorochito Km. 41 carretera antigua a Cbba, Frente a Plaza Principal
MUNICIPIO/LOCALIDAD :	Jorochito
PROVINCIA :	Andrés Ibáñez
UBICACIÓN EN GOOGLE MAPS :	https://maps.app.goo.gl/1SAkb6q8LkmHnEn8A
DIRECTOR/A :	Doris Orias Cespedes
TELÉFONO/CELULAR :	73677414

DESCRIPCIÓN DEL CENTRO DE EDUCACIÓN ESPECIAL

El Centro de Educación Especial "Crecer" fue creado el 5 de abril de 2022 en Santa Cruz para atender a estudiantes con discapacidad intelectual y dificultades de aprendizaje. Funciona en la Unidad Educativa 29 de Junio con apoyo de docentes y voluntarios, y participa activamente en eventos educativos distritales y departamentales, promoviendo inclusión y desarrollo integral.



SANTA CRUZ

ÁREA/S ACREDITADA/S :	DISCAPACIDAD <input checked="" type="checkbox"/>	DIFICULTADES EN EL APRENDIZAJE <input checked="" type="checkbox"/>	TALENTO EXTRAORDINARIO <input type="checkbox"/>
SUBÁREAS DE DISCAPACIDAD ACREDITADA/S :	MÚLTIPLE <input checked="" type="checkbox"/>	MENTAL o PSÍQUICA <input type="checkbox"/>	FÍSICO MOTOR <input type="checkbox"/>
	VISUAL <input type="checkbox"/>	INTELLECTUAL <input checked="" type="checkbox"/>	
	AUDITIVA <input type="checkbox"/>		

NIVELES ACREDITADOS PARA ESTUDIANTES CON DISCAPACIDAD

AUDITIVA :		
Inicial en Familia Comunitaria	Primaria Comunitaria Vocacional	
INTELLECTUAL :		
Atención Temprana	Independencia Personal	Independencia Social

NIVELES DE CERTIFICACIÓN ACREDITADOS - TÉCNICA TECNOLÓGICA PRODUCTIVA :

ESPECIALIDADES ACREDITADAS DEL NIVEL DE FORMACIÓN TÉCNICA TECNOLÓGICA PRODUCTIVA :

EL CENTRO DE EDUCACIÓN ESPECIAL **NO** CUENTA CON EQUIPO MULTIDISCIPLINARIO

SERVICIOS ACREDITADOS DE OTROS PROFESIONALES :

DISTRITO EDUCATIVO:
EL TORNO

CENTRO DE EDUCACIÓN ESPECIAL:
VIDA NUEVA

COD. S.I.E. : 41980087 DEPENDENCIA : Fiscal TURNO : **M** **T** **N**
 N° R. A. DE CREACIÓN : 0906/2008 N° R. A. DE MODIFICACIÓN : 0096/2022

DIRECCIÓN :	Barrio Paraiso, Calle Las Palmeras, S/N
MUNICIPIO/LOCALIDAD :	El Torno
PROVINCIA :	Andres Ibañez
UBICACIÓN EN GOOGLE MAPS :	https://maps.app.goo.gl/o51RadXkGwfVaa556
DIRECTOR/A :	Cely Roxana Veronica Carrillo Medina
TELÉFONO/CELULAR :	77636121

SANTA CRUZ



DESCRIPCIÓN DEL CENTRO DE EDUCACIÓN ESPECIAL

El Centro de Educación Especial "Vida Nueva", fundado el 12 de marzo de 2002 en El Torno, Santa Cruz, brinda atención a personas con discapacidades auditiva, visual, intelectual y múltiple. Consolidado con apoyo municipal y de organizaciones sociales, cuenta con infraestructura propia de 9 aulas, 8 docentes, un auxiliar y un equipo multidisciplinario, ofreciendo educación inclusiva y especializada.

ÁREA/S ACREDITADA/S :	DISCAPACIDAD <input checked="" type="checkbox"/>	DIFICULTADES EN EL APRENDIZAJE <input checked="" type="checkbox"/>	TALENTO EXTRAORDINARIO <input type="checkbox"/>
SUBÁREAS DE DISCAPACIDAD ACREDITADA/S :	MÚLTIPLE <input checked="" type="checkbox"/>	MENTAL o PSÍQUICA <input type="checkbox"/>	
	VISUAL <input checked="" type="checkbox"/>	INTELLECTUAL <input checked="" type="checkbox"/>	FÍSICO MOTOR <input checked="" type="checkbox"/>
	AUDITIVA <input checked="" type="checkbox"/>		

NIVELES ACREDITADOS PARA ESTUDIANTES CON DISCAPACIDAD

AUDITIVA :

Inicial en Familia Comunitaria Primaria Comunitaria Vocacional

INTELLECTUAL :

Atención Temprana Independencia Personal Independencia Social

NIVELES DE CERTIFICACIÓN ACREDITADOS - TÉCNICA TECNOLÓGICA PRODUCTIVA :

Operario - Básico Auxiliar Medio

ESPECIALIDADES ACREDITADAS DEL NIVEL DE FORMACIÓN TÉCNICA TECNOLÓGICA PRODUCTIVA :

Repostería/Panadería

EL CENTRO DE EDUCACIÓN ESPECIAL **NO** CUENTA CON EQUIPO MULTIDISCIPLINARIO

SERVICIOS ACREDITADOS DE OTROS PROFESIONALES :

DISTRITO EDUCATIVO:
GENERAL SAAVEDRA
 CENTRO DE EDUCACIÓN ESPECIAL:
DIVINO NIÑO

COD. S.I.E. : 71890040 DEPENDENCIA : Fiscal TURNO : **M** **T** **N**
 N° R. A. DE CREACIÓN : 0099/2022 N° R. A. DE MODIFICACIÓN :

DIRECCIÓN :	Av. Santa Cruz, Calle 31 de Diciembre, S/N
MUNICIPIO/LOCALIDAD :	General Saavedra - Pico De Monte
PROVINCIA :	Obispo Santiesteban
UBICACIÓN EN GOOGLE MAPS :	https://maps.app.goo.gl/uP3Zw5WS3pPGkiTA6
DIRECTOR/A :	Lic. Maria Algrañaz Subirana
TELÉFONO/CELULAR :	68751234

DESCRIPCIÓN DEL CENTRO DE EDUCACIÓN ESPECIAL

El Centro de Educación Especial "Divino Niño", creado el 8 de junio de 2010 en la comunidad de Pico de Monte, municipio de Saavedra, atiende a estudiantes con discapacidad y dificultades de aprendizaje. Cuenta con un equipo conformado por dos maestras y un psicólogo, brindando atención integral y respondiendo a las necesidades educativas de la población.



SANTA CRUZ

ÁREA/S ACREDITADA/S :	DISCAPACIDAD <input checked="" type="checkbox"/>	DIFICULTADES EN EL APRENDIZAJE <input checked="" type="checkbox"/>	TALENTO EXTRAORDINARIO <input type="checkbox"/>
SUBÁREAS DE DISCAPACIDAD ACREDITADA/S :	MÚLTIPLE <input checked="" type="checkbox"/>	MENTAL o PSÍQUICA <input type="checkbox"/>	FÍSICO MOTOR <input checked="" type="checkbox"/>
	VISUAL <input checked="" type="checkbox"/>	INTELLECTUAL <input checked="" type="checkbox"/>	
	AUDITIVA <input checked="" type="checkbox"/>		

NIVELES ACREDITADOS PARA ESTUDIANTES CON DISCAPACIDAD

AUDITIVA :

Inicial en Familia Comunitaria Primaria Comunitaria Vocacional

INTELLECTUAL :

Atención Temprana Independencia Personal Independencia Social

NIVELES DE CERTIFICACIÓN ACREDITADOS - TÉCNICA TECNOLÓGICA PRODUCTIVA :

Operario - Básico Auxiliar Medio

ESPECIALIDADES ACREDITADAS DEL NIVEL DE FORMACIÓN TÉCNICA TECNOLÓGICA PRODUCTIVA :

Repostería/Panadería

EL CENTRO DE EDUCACIÓN ESPECIAL **NO** CUENTA CON EQUIPO MULTIDISCIPLINARIO

SERVICIOS ACREDITADOS DE OTROS PROFESIONALES :

Psicología

DISTRITO EDUCATIVO:
GENERAL SAAVEDRA
 CENTRO DE EDUCACIÓN ESPECIAL:
JULIO ZABALA

COD. S.I.E. : 71890037 DEPENDENCIA : Fiscal TURNO : **M** **T** **N**
 N° R. A. DE CREACIÓN : 0093/2008 N° R. A. DE MODIFICACIÓN : 0100/2022

DIRECCIÓN :	Barrio Santiago Courner, Calle Brahaman, S/N
MUNICIPIO/LOCALIDAD :	General Saavedra
PROVINCIA :	Obispo Santistevan
UBICACIÓN EN GOOGLE MAPS :	https://maps.app.goo.gl/7Wt7CcYoHGA5mphd9
DIRECTOR/A :	Lizbeth Choque Vidaurre
TELÉFONO/CELULAR :	74659722

SANTA CRUZ



DESCRIPCIÓN DEL CENTRO DE EDUCACIÓN ESPECIAL

El Centro de Educación Especial "Julio Zabala", fundado el 19 de marzo de 2007 en Santa Cruz, atiende a estudiantes con discapacidades intelectual, auditiva, visual, físico-motora y múltiple. Con un equipo conformado por 6 maestros, 2 administrativos y 1 psicopedagoga, ofrece atención integral y formación técnica, consolidándose como un referente en educación inclusiva en la región.

ÁREA/S ACREDITADA/S :	DISCAPACIDAD <input checked="" type="checkbox"/>	DIFICULTADES EN EL APRENDIZAJE <input checked="" type="checkbox"/>	TALENTO EXTRAORDINARIO <input type="checkbox"/>
SUBÁREAS DE DISCAPACIDAD ACREDITADA/S :	MÚLTIPLE <input checked="" type="checkbox"/>	MENTAL o PSÍQUICA <input type="checkbox"/>	
	VISUAL <input checked="" type="checkbox"/>	INTELLECTUAL <input checked="" type="checkbox"/>	FÍSICO MOTOR <input checked="" type="checkbox"/>

NIVELES ACREDITADOS PARA ESTUDIANTES CON DISCAPACIDAD

AUDITIVA :

Inicial en Familia Comunitaria Primaria Comunitaria Vocacional

INTELLECTUAL :

Atención Temprana Independencia Personal Independencia Social

NIVELES DE CERTIFICACIÓN ACREDITADOS - TÉCNICA TECNOLÓGICA PRODUCTIVA :

Operario - Básico Auxiliar Medio

ESPECIALIDADES ACREDITADAS DEL NIVEL DE FORMACIÓN TÉCNICA TECNOLÓGICA PRODUCTIVA :

Repostería/Panadería Jardinería

EL CENTRO DE EDUCACIÓN ESPECIAL **NO** CUENTA CON EQUIPO MULTIDISCIPLINARIO

SERVICIOS ACREDITADOS DE OTROS PROFESIONALES :

Psicopedagogía

DISTRITO EDUCATIVO:
GUTIERREZ
 CENTRO DE EDUCACIÓN ESPECIAL:
DR. VLADIMIR VICENTE BEJARANO MONTALVO

COD. S.I.E. : 41920048 DEPENDENCIA : Fiscal TURNO : **M** **T** **N**
 N° R. A. DE CREACIÓN : 0042/2015 N° R. A. DE MODIFICACIÓN :

DIRECCIÓN :	Karaguatarenda, S/N
MUNICIPIO/LOCALIDAD :	Gutierrez
PROVINCIA :	Cordillera
UBICACIÓN EN GOOGLE MAPS :	https://maps.app.goo.gl/bB1oEjvgBxjMf6dE8
DIRECTOR/A :	Perci Fernando Taborga Guacani
TELÉFONO/CELULAR :	72113504

DESCRIPCIÓN DEL CENTRO DE EDUCACIÓN ESPECIAL

El Centro de Educación Especial “Dr. Vladimir Vicente Bejarano Montalvo”, creado en 2015 en la comunidad indígena guaraní de Karaguatarenda, atiende a niños y jóvenes con discapacidades visual, auditiva, intelectual y múltiple. Nació a partir de un diagnóstico de necesidades educativas en el municipio de Gutiérrez, constituyéndose en una respuesta esencial para la población indígena guaraní.



SANTA CRUZ

ÁREA/S ACREDITADA/S :	DISCAPACIDAD <input checked="" type="checkbox"/>	DIFICULTADES EN EL APRENDIZAJE <input type="checkbox"/>	TALENTO EXTRAORDINARIO <input type="checkbox"/>
SUBÁREAS DE DISCAPACIDAD ACREDITADA/S :	MÚLTIPLE <input checked="" type="checkbox"/>	MENTAL o PSÍQUICA <input type="checkbox"/>	FÍSICO MOTOR <input type="checkbox"/>
	VISUAL <input checked="" type="checkbox"/>	INTELLECTUAL <input checked="" type="checkbox"/>	
	AUDITIVA <input checked="" type="checkbox"/>		

NIVELES ACREDITADOS PARA ESTUDIANTES CON DISCAPACIDAD

AUDITIVA :

Inicial en Familia Comunitaria Primaria Comunitaria Vocacional

INTELLECTUAL :

Atención Temprana Independencia Personal Independencia Social

NIVELES DE CERTIFICACIÓN ACREDITADOS - TÉCNICA TECNOLÓGICA PRODUCTIVA :

ESPECIALIDADES ACREDITADAS DEL NIVEL DE FORMACIÓN TÉCNICA TECNOLÓGICA PRODUCTIVA :

EL CENTRO DE EDUCACIÓN ESPECIAL **NO** CUENTA CON EQUIPO MULTIDISCIPLINARIO

SERVICIOS ACREDITADOS DE OTROS PROFESIONALES :

DISTRITO EDUCATIVO:
LA GUARDIA
 CENTRO DE EDUCACIÓN ESPECIAL:
ANA NURNBERG JORDAN

COD. S.I.E. : 51980092 DEPENDENCIA : Fiscal TURNO : **M** **T** **N**
 N° R. A. DE CREACIÓN : 0373/2014 N° R. A. DE MODIFICACIÓN : 0300/2022

DIRECCIÓN :	La Guardia Km 11 1/2, Urb. 12 Robles, S/N
MUNICIPIO/LOCALIDAD :	La Guardia
PROVINCIA :	Andrés Ibáñez
UBICACIÓN EN GOOGLE MAPS :	https://maps.app.goo.gl/VW4aGpS951octbwv9
DIRECTOR/A :	Marivel Choque Zambrana
TELÉFONO/CELULAR :	71289359

SANTA CRUZ



DESCRIPCIÓN DEL CENTRO DE EDUCACIÓN ESPECIAL

El Centro de Educación Especial “Ana Nürnberg Jordán”, fundado el 17 de enero de 2014 en La Guardia, Santa Cruz, atiende a estudiantes con discapacidades intelectuales y dificultades de aprendizaje. Brinda además atención socio-comunitaria a domicilio y cuenta con más de 100 estudiantes. Su propuesta educativa incluye un enfoque integral y talleres técnico-productivos en panadería y repostería, fortaleciendo la inclusión y la autonomía de sus beneficiarios.

ÁREA/S ACREDITADA/S :	DISCAPACIDAD <input checked="" type="checkbox"/>	DIFICULTADES EN EL APRENDIZAJE <input checked="" type="checkbox"/>	TALENTO EXTRAORDINARIO <input checked="" type="checkbox"/>
SUBÁREAS DE DISCAPACIDAD ACREDITADA/S :	MÚLTIPLE <input checked="" type="checkbox"/>	MENTAL o PSÍQUICA <input type="checkbox"/>	FÍSICO MOTOR <input checked="" type="checkbox"/>
VISUAL <input checked="" type="checkbox"/>	AUDITIVA <input checked="" type="checkbox"/>	INTELLECTUAL <input checked="" type="checkbox"/>	

NIVELES ACREDITADOS PARA ESTUDIANTES CON DISCAPACIDAD

AUDITIVA :

Inicial en Familia Comunitaria Primaria Comunitaria Vocacional

INTELLECTUAL :

Atención Temprana Independencia Personal Independencia Social

NIVELES DE CERTIFICACIÓN ACREDITADOS - TÉCNICA TECNOLÓGICA PRODUCTIVA :

Operario Básico Auxiliar

ESPECIALIDADES ACREDITADAS DEL NIVEL DE FORMACIÓN TÉCNICA TECNOLÓGICA PRODUCTIVA :

Repostería/Panadería Gastronomía

EL CENTRO DE EDUCACIÓN ESPECIAL **SI** CUENTA CON EQUIPO MULTIDISCIPLINARIO

SERVICIOS ACREDITADOS DE OTROS PROFESIONALES :

Psicología Psicopedagogía

DISTRITO EDUCATIVO:
LA GUARDIA
 CENTRO DE EDUCACIÓN ESPECIAL:
ÁNGELES DE LA GUARDIA I

COD. S.I.E. : 51980098 DEPENDENCIA : Fiscal TURNO : **M** **T** **N**
 N° R. A. DE CREACIÓN : 0224/2017 N° R. A. DE MODIFICACIÓN :

DIRECCIÓN :	Urb. Vista Verde, Av. Vista Verde, Calle Motoyoe y Guapurú, S/N
MUNICIPIO/LOCALIDAD :	La Guardia
PROVINCIA :	Andrés Báñez
UBICACIÓN EN GOOGLE MAPS :	https://maps.app.goo.gl/bB1oEjvgBxjMf6dE8
DIRECTOR/A :	Irene Fernandez Saldias
TELÉFONO/CELULAR :	70869397

DESCRIPCIÓN DEL CENTRO DE EDUCACIÓN ESPECIAL

El Centro de Educación Especial "Ángeles de la Guardia I" fue creado en enero de 2017 para atender a personas con discapacidad intelectual y múltiple. Actualmente funciona en el Distrito Municipal 1, urbanización Vista Verde, ofreciendo educación en el nivel de independencia personal y social de 1.º a 6.º. Atiende a 47 estudiantes y cuenta con un equipo de 4 docentes, una directora encargada, además de personal de apoyo administrativo y de servicio.



SANTA CRUZ

ÁREA/S ACREDITADA/S :	DISCAPACIDAD <input checked="" type="checkbox"/>	DIFICULTADES EN EL APRENDIZAJE <input type="checkbox"/>	TALENTO EXTRAORDINARIO <input type="checkbox"/>
SUBÁREAS DE DISCAPACIDAD ACREDITADA/S :	MÚLTIPLE <input checked="" type="checkbox"/>	MENTAL o PSÍQUICA <input type="checkbox"/>	
VISUAL <input type="checkbox"/>	AUDITIVA <input type="checkbox"/>	INTELLECTUAL <input checked="" type="checkbox"/>	FÍSICO MOTOR <input type="checkbox"/>

NIVELES ACREDITADOS PARA ESTUDIANTES CON DISCAPACIDAD

AUDITIVA :

INTELLECTUAL :

Atención Temprana Independencia Personal Independencia Social

NIVELES DE CERTIFICACIÓN ACREDITADOS - TÉCNICA TECNOLÓGICA PRODUCTIVA :

ESPECIALIDADES ACREDITADAS DEL NIVEL DE FORMACIÓN TÉCNICA TECNOLÓGICA PRODUCTIVA :

EL CENTRO DE EDUCACIÓN ESPECIAL **NO** CUENTA CON EQUIPO MULTIDISCIPLINARIO

SERVICIOS ACREDITADOS DE OTROS PROFESIONALES :

DISTRITO EDUCATIVO:
LA GUARDIA
 CENTRO DE EDUCACIÓN ESPECIAL:
ÁNGELES DE LA GUARDIA II

COD. S.I.E. : 51980099 DEPENDENCIA : Fiscal TURNO : **M** **T** **N**
 N° R. A. DE CREACIÓN : 223/2017 N° R. A. DE MODIFICACIÓN :

DIRECCIÓN :	Km 20, Calle 26 de Febrero, S/N
MUNICIPIO/LOCALIDAD :	La Guardia
PROVINCIA :	Andrés Báñez
UBICACIÓN EN GOOGLE MAPS :	https://maps.app.goo.gl/m63avmJi1HDQ1Hp96
DIRECTOR/A :	Jose Luis Miranda Aldunate
TELÉFONO/CELULAR :	71665804

SANTA CRUZ



DESCRIPCIÓN DEL CENTRO DE EDUCACIÓN ESPECIAL

El Centro de Educación Especial "Ángeles de la Guardia II" fue fundado el 7 de septiembre de 2017 en el barrio La Victoria, km 20 del municipio de La Guardia, para atender a estudiantes con dificultades de aprendizaje. Nació como respuesta a la necesidad de apoyo especializado a niños que enfrentaban barreras en la educación regular. Actualmente funciona junto al Distrito Educativo en la calle 26 de febrero, consolidándose como un espacio de inclusión y atención integral.

ÁREA/S ACREDITADA/S :	DISCAPACIDAD <input type="radio"/>	DIFICULTADES EN EL APRENDIZAJE <input checked="" type="checkbox"/>	TALENTO EXTRAORDINARIO <input type="radio"/>
SUBÁREAS DE DISCAPACIDAD ACREDITADA/S :			
	VISUAL <input type="radio"/>	INTELECTUAL <input type="radio"/>	MENTAL o PSÍQUICA <input type="radio"/>
	AUDITIVA <input type="radio"/>	MÚLTIPLE <input type="radio"/>	FÍSICO MOTOR <input type="radio"/>

NIVELES ACREDITADOS PARA ESTUDIANTES CON DISCAPACIDAD

AUDITIVA :

INTELECTUAL :

NIVELES DE CERTIFICACIÓN ACREDITADOS - TÉCNICA TECNOLÓGICA PRODUCTIVA :

ESPECIALIDADES ACREDITADAS DEL NIVEL DE FORMACIÓN TÉCNICA TECNOLÓGICA PRODUCTIVA :

EL CENTRO DE EDUCACIÓN ESPECIAL **NO** CUENTA CON EQUIPO MULTIDISCIPLINARIO

SERVICIOS ACREDITADOS DE OTROS PROFESIONALES :

DISTRITO EDUCATIVO:
LA GUARDIA
 CENTRO DE EDUCACIÓN ESPECIAL:
OASIS

COD. S.I.E. : 51980122 DEPENDENCIA : Fiscal TURNO : **M** **T** **N**
 N° R. A. DE CREACIÓN : 0094/2022 N° R. A. DE MODIFICACIÓN :

DIRECCIÓN :	Barrio Los Pinos, U. E. María del Pilar Mateo, S/N
MUNICIPIO/LOCALIDAD :	Ascensión De Guarayos
PROVINCIA :	Andrés Ibáñez
UBICACIÓN EN GOOGLE MAPS :	https://maps.app.goo.gl/JCNbVpNWmYzFcl9v5
DIRECTOR/A :	Sandy Rivera Montaña
TELÉFONO/CELULAR :	75540203

DESCRIPCIÓN DEL CENTRO DE EDUCACIÓN ESPECIAL

El Centro de Educación Especial "Oasis" fue creado el 5 de febrero de 2022 en el Distrito Municipal N.º 3 de La Guardia, con el propósito de atender a estudiantes con discapacidad y dificultades de aprendizaje. Funciona en la Unidad Educativa "María del Pilar Mateo" en el turno de la tarde, ofreciendo servicios de educación inclusiva y especializada en beneficio de la comunidad.



SANTA CRUZ

ÁREA/S ACREDITADA/S :	DISCAPACIDAD <input checked="" type="checkbox"/>	DIFICULTADES EN EL APRENDIZAJE <input checked="" type="checkbox"/>	TALENTO EXTRAORDINARIO <input type="checkbox"/>
SUBÁREAS DE DISCAPACIDAD ACREDITADA/S :	MÚLTIPLE <input checked="" type="checkbox"/>	MENTAL o PSÍQUICA <input type="checkbox"/>	FÍSICO MOTOR <input type="checkbox"/>
VISUAL <input type="checkbox"/>	AUDITIVA <input type="checkbox"/>	INTELLECTUAL <input checked="" type="checkbox"/>	

NIVELES ACREDITADOS PARA ESTUDIANTES CON DISCAPACIDAD

AUDITIVA :

INTELLECTUAL :

Atención Temprana Independencia Personal Independencia Social

NIVELES DE CERTIFICACIÓN ACREDITADOS - TÉCNICA TECNOLÓGICA PRODUCTIVA :

ESPECIALIDADES ACREDITADAS DEL NIVEL DE FORMACIÓN TÉCNICA TECNOLÓGICA PRODUCTIVA :

EL CENTRO DE EDUCACIÓN ESPECIAL **NO** CUENTA CON EQUIPO MULTIDISCIPLINARIO

SERVICIOS ACREDITADOS DE OTROS PROFESIONALES :

DISTRITO EDUCATIVO:
LAGUNILLAS
 CENTRO DE EDUCACIÓN ESPECIAL:
ABC LUZ Y ESPERANZA

COD. S.I.E. : 81920027 DEPENDENCIA : Fiscal TURNO : M T N
 N° R. A. DE CREACIÓN : 0651/2023 N° R. A. DE MODIFICACIÓN :

DIRECCIÓN :	Calle 21 de Mayo, S/N
MUNICIPIO/LOCALIDAD :	Lagunillas
PROVINCIA :	Cordillera
UBICACIÓN EN GOOGLE MAPS :	https://maps.app.goo.gl/STWhP11G74ccChPm6
DIRECTOR/A :	Jonathan Mamani Huanca
TELÉFONO/CELULAR :	79323436

SANTA CRUZ



DESCRIPCIÓN DEL CENTRO DE EDUCACIÓN ESPECIAL

El Centro de Educación Especial "ABC Luz y Esperanza", fundado el 15 de agosto de 2023 en el municipio de Lagunillas, Santa Cruz, tiene su sede en la Honorable Alcaldía Municipal. Fue creado para fortalecer la educación inclusiva, brindando formación integral a niños y jóvenes con discapacidad, con el fin de promover su autonomía, participación y desarrollo en la sociedad.

ÁREA/S ACREDITADA/S :	DISCAPACIDAD <input checked="" type="checkbox"/>	DIFICULTADES EN EL APRENDIZAJE <input type="checkbox"/>	TALENTO EXTRAORDINARIO <input type="checkbox"/>
SUBÁREAS DE DISCAPACIDAD ACREDITADA/S :	MÚLTIPLE <input checked="" type="checkbox"/>	MENTAL o PSÍQUICA <input type="checkbox"/>	FÍSICO MOTOR <input type="checkbox"/>
VISUAL <input type="checkbox"/>	AUDITIVA <input checked="" type="checkbox"/>	INTELLECTUAL <input checked="" type="checkbox"/>	

NIVELES ACREDITADOS PARA ESTUDIANTES CON DISCAPACIDAD

AUDITIVA :

Inicial en Familia Comunitaria Primaria Comunitaria Vocacional

INTELLECTUAL :

Atención Temprana Independencia Personal Independencia Social

NIVELES DE CERTIFICACIÓN ACREDITADOS - TÉCNICA TECNOLÓGICA PRODUCTIVA :

ESPECIALIDADES ACREDITADAS DEL NIVEL DE FORMACIÓN TÉCNICA TECNOLÓGICA PRODUCTIVA :

EL CENTRO DE EDUCACIÓN ESPECIAL NO CUENTA CON EQUIPO MULTIDISCIPLINARIO

SERVICIOS ACREDITADOS DE OTROS PROFESIONALES :

DISTRITO EDUCATIVO:
LAGUNILLAS
 CENTRO DE EDUCACIÓN ESPECIAL:
YAGUATA METEI RAMI

COD. S.I.E. : 81920026 DEPENDENCIA : Fiscal TURNO : **M** **T** **N**
 N° R. A. DE CREACIÓN : 0337/2023 N° R. A. DE MODIFICACIÓN :

DIRECCIÓN :	Comunidad Irenda, S/N
MUNICIPIO/LOCALIDAD :	Lagunillas
PROVINCIA :	Cordillera
UBICACIÓN EN GOOGLE MAPS :	https://maps.app.goo.gl/ApnY934oNYLsbAnv7
DIRECTOR/A :	Carla Tatiana Flores Quiroz
TELÉFONO/CELULAR :	76821359

DESCRIPCIÓN DEL CENTRO DE EDUCACIÓN ESPECIAL

El Centro de Educación Especial “Yaguata Metei Rami”, creado el 5 de agosto de 2022 en la comunidad de Irenda, municipio de Lagunillas, brinda atención a estudiantes con discapacidad intelectual y auditiva. Nació como respuesta a la falta de acceso a educación especializada en la región y, con apoyo comunitario, posibilita que niños y jóvenes de comunidades cercanas reciban una formación inclusiva y adaptada a sus necesidades.



SANTA CRUZ

ÁREA/S ACREDITADA/S :	DISCAPACIDAD <input checked="" type="checkbox"/>	DIFICULTADES EN EL APRENDIZAJE <input type="checkbox"/>	TALENTO EXTRAORDINARIO <input type="checkbox"/>
SUBÁREAS DE DISCAPACIDAD ACREDITADA/S :	MÚLTIPLE <input checked="" type="checkbox"/>	MENTAL o PSÍQUICA <input type="checkbox"/>	FÍSICO MOTOR <input checked="" type="checkbox"/>
	VISUAL <input type="checkbox"/>	INTELECTUAL <input checked="" type="checkbox"/>	
	AUDITIVA <input checked="" type="checkbox"/>		

NIVELES ACREDITADOS PARA ESTUDIANTES CON DISCAPACIDAD

AUDITIVA :		
Inicial en Familia Comunitaria	Primaria Comunitaria Vocacional	
INTELECTUAL :		
Atención Temprana	Independencia Personal	Independencia Social

NIVELES DE CERTIFICACIÓN ACREDITADOS - TÉCNICA TECNOLÓGICA PRODUCTIVA :

ESPECIALIDADES ACREDITADAS DEL NIVEL DE FORMACIÓN TÉCNICA TECNOLÓGICA PRODUCTIVA :

EL CENTRO DE EDUCACIÓN ESPECIAL **NO** CUENTA CON EQUIPO MULTIDISCIPLINARIO

SERVICIOS ACREDITADOS DE OTROS PROFESIONALES :

DISTRITO EDUCATIVO:
MAIRANA
 CENTRO DE EDUCACIÓN ESPECIAL:
PIERINO DE MAMAN OSBEL

COD. S.I.E. : 61900026 DEPENDENCIA : Fiscal TURNO : **M** **T** **N**
 N° R. A. DE CREACIÓN : 0019/2010 N° R. A. DE MODIFICACIÓN :

DIRECCIÓN :	Av. Avaroa, esq. Calle Celso Castedo, S/N
MUNICIPIO/LOCALIDAD :	Mairana
PROVINCIA :	Florida
UBICACIÓN EN GOOGLE MAPS :	https://maps.app.goo.gl/4Z75hks8E6o74QTV8
DIRECTOR/A :	Sonia Enriqueta Patiño Rosales
TELÉFONO/CELULAR :	75037122

SANTA CRUZ



DESCRIPCIÓN DEL CENTRO DE EDUCACIÓN ESPECIAL

El Centro de Educación Especial "Pierino de Mamani Osbel", fundado el 20 de mayo de 2009 en el municipio de Mairana, se estableció con el impulso del Concejo Municipal, CODEPEDIS y la Defensoría de la Niñez. Inició sus actividades con 15 estudiantes. En la actualidad, se constituye en un referente local en educación especial, garantizando el acceso a una formación inclusiva para niños y jóvenes con discapacidad.

ÁREA/S ACREDITADA/S :	DISCAPACIDAD <input checked="" type="checkbox"/>	DIFICULTADES EN EL APRENDIZAJE <input type="checkbox"/>	TALENTO EXTRAORDINARIO <input checked="" type="checkbox"/>
SUBÁREAS DE DISCAPACIDAD ACREDITADA/S :	MÚLTIPLE <input checked="" type="checkbox"/>	MENTAL o PSÍQUICA <input type="checkbox"/>	FÍSICO MOTOR <input checked="" type="checkbox"/>
	VISUAL <input checked="" type="checkbox"/>	INTELLECTUAL <input checked="" type="checkbox"/>	
	AUDITIVA <input checked="" type="checkbox"/>		

NIVELES ACREDITADOS PARA ESTUDIANTES CON DISCAPACIDAD

AUDITIVA :

Inicial en Familia Comunitaria Primaria Comunitaria Vocacional

INTELLECTUAL :

Atención Temprana Independencia Personal Independencia Social

NIVELES DE CERTIFICACIÓN ACREDITADOS - TÉCNICA TECNOLÓGICA PRODUCTIVA :

ESPECIALIDADES ACREDITADAS DEL NIVEL DE FORMACIÓN TÉCNICA TECNOLÓGICA PRODUCTIVA :

EL CENTRO DE EDUCACIÓN ESPECIAL **SI** CUENTA CON EQUIPO MULTIDISCIPLINARIO

SERVICIOS ACREDITADOS DE OTROS PROFESIONALES :

Psicología Psicopedagogía Fisioterapia

DISTRITO EDUCATIVO:
MINEROS
 CENTRO DE EDUCACIÓN ESPECIAL:
JOSÉ LEONARDO CORONEL CRUZ

COD. S.I.E. : 61890131 DEPENDENCIA : Fiscal TURNO : **M** **T** **N**
 N° R. A. DE CREACIÓN : 0044/2015 N° R. A. DE MODIFICACIÓN :

DIRECCIÓN :	Av. Willy Tordoya, S/N
MUNICIPIO/LOCALIDAD :	Mineros
PROVINCIA :	Obispo Santistevan
UBICACIÓN EN GOOGLE MAPS :	https://maps.app.goo.gl/rnj7tF97S1zJFS19A
DIRECTOR/A :	Sulma Parra Mamani
TELÉFONO/CELULAR :	65287359

DESCRIPCIÓN DEL CENTRO DE EDUCACIÓN ESPECIAL

El Centro de Educación Especial "José Leonardo Coronel Cruz", creado el 28 de enero de 2014 en el municipio de Fernández Alonso, surgió a partir de la solicitud de la Asociación de Personas con Discapacidad. Con el respaldo de las autoridades municipales y la Dirección Distrital de Mineros, se consolidó como un espacio de atención educativa especializada para niños y jóvenes con discapacidad, promoviendo inclusión y mejores oportunidades de desarrollo.



SANTA CRUZ

ÁREA/S ACREDITADA/S :	DISCAPACIDAD <input checked="" type="checkbox"/>	DIFICULTADES EN EL APRENDIZAJE <input type="checkbox"/>	TALENTO EXTRAORDINARIO <input type="checkbox"/>
SUBÁREAS DE DISCAPACIDAD ACREDITADA/S :	MÚLTIPLE <input checked="" type="checkbox"/>	MENTAL o PSÍQUICA <input type="checkbox"/>	FÍSICO MOTOR <input checked="" type="checkbox"/>
	VISUAL <input checked="" type="checkbox"/>	INTELLECTUAL <input checked="" type="checkbox"/>	
	AUDITIVA <input checked="" type="checkbox"/>		

NIVELES ACREDITADOS PARA ESTUDIANTES CON DISCAPACIDAD

AUDITIVA :		
Inicial en Familia Comunitaria	Primaria Comunitaria Vocacional	
INTELLECTUAL :		
Atención Temprana	Independencia Personal	Independencia Social

NIVELES DE CERTIFICACIÓN ACREDITADOS - TÉCNICA TECNOLÓGICA PRODUCTIVA :

ESPECIALIDADES ACREDITADAS DEL NIVEL DE FORMACIÓN TÉCNICA TECNOLÓGICA PRODUCTIVA :

EL CENTRO DE EDUCACIÓN ESPECIAL **NO** CUENTA CON EQUIPO MULTIDISCIPLINARIO

SERVICIOS ACREDITADOS DE OTROS PROFESIONALES :

DISTRITO EDUCATIVO:

MINEROS

CENTRO DE EDUCACIÓN ESPECIAL: MIGUEL SUÁREZ PINTO

COD. S.I.E. : 61890127 DEPENDENCIA : Fiscal TURNO : **M** **T** **N**
 N° R. A. DE CREACIÓN : 0133/2010 N° R. A. DE MODIFICACIÓN : 0301/2022

DIRECCIÓN :	Av. Santa Cruz, S/N, a Lado de la U.E. Eulogio Arredondo
MUNICIPIO/LOCALIDAD :	Mineros
PROVINCIA :	Obispo Santistevan
UBICACIÓN EN GOOGLE MAPS :	https://maps.app.goo.gl/F2CvEDfgZveHVwjV8
DIRECTOR/A :	Susy Aban Peñaloza
TELÉFONO/CELULAR :	70056590

SANTA CRUZ



DESCRIPCIÓN DEL CENTRO DE EDUCACIÓN ESPECIAL

El Centro de Educación Especial "Miguel Suárez Pinto", fundado el 12 de abril de 2010 en el municipio de Minero, Santa Cruz, se consolidó como un referente en la atención a estudiantes con diversas discapacidades. Inició con 12 estudiantes y actualmente atiende a más de 80, ofreciendo además formación técnica. Funciona en el Barrio Progreso, junto al Colegio Eulogio Arredondo Coimbra, en espacios adecuados que fortalecen su labor educativa e inclusiva.

ÁREA/S ACREDITADA/S :	DISCAPACIDAD <input checked="" type="checkbox"/>	DIFICULTADES EN EL APRENDIZAJE <input type="checkbox"/>	TALENTO EXTRAORDINARIO <input type="checkbox"/>
SUBÁREAS DE DISCAPACIDAD ACREDITADA/S :	MÚLTIPLE <input checked="" type="checkbox"/>	MENTAL o PSÍQUICA <input type="checkbox"/>	
VISUAL <input checked="" type="checkbox"/>	AUDITIVA <input checked="" type="checkbox"/>	INTELLECTUAL <input checked="" type="checkbox"/>	FÍSICO MOTOR <input checked="" type="checkbox"/>

NIVELES ACREDITADOS PARA ESTUDIANTES CON DISCAPACIDAD

AUDITIVA :

Inicial en Familia Comunitaria Primaria Comunitaria Vocacional

INTELLECTUAL :

Atención Temprana Independencia Personal Independencia Social

NIVELES DE CERTIFICACIÓN ACREDITADOS - TÉCNICA TECNOLÓGICA PRODUCTIVA :

Operario Básico Auxiliar

ESPECIALIDADES ACREDITADAS DEL NIVEL DE FORMACIÓN TÉCNICA TECNOLÓGICA PRODUCTIVA :

Gastronomía Artesanía en Materiales Reciclables

EL CENTRO DE EDUCACIÓN ESPECIAL **NO** CUENTA CON EQUIPO MULTIDISCIPLINARIO

SERVICIOS ACREDITADOS DE OTROS PROFESIONALES :

Psicología

DISTRITO EDUCATIVO:
MONTERO
 CENTRO DE EDUCACIÓN ESPECIAL:
DULCE GUABIRÁ

COD. S.I.E. : 81890145 DEPENDENCIA : Fiscal TURNO : **M** **T** **N**
 N° R. A. DE CREACIÓN : 0061/2024 N° R. A. DE MODIFICACIÓN :

DIRECCIÓN :	Villa Busch Guabira, Calle Juan Parada, S/N
MUNICIPIO/LOCALIDAD :	Montero
PROVINCIA :	Obispo Santistevan
UBICACIÓN EN GOOGLE MAPS :	https://maps.app.goo.gl/c9SCfhK37R7uiJnJ7
DIRECTOR/A :	Yasmin Margoth Peña Arroyo
TELÉFONO/CELULAR :	70828255

DESCRIPCIÓN DEL CENTRO DE EDUCACIÓN ESPECIAL

El Centro de Educación Especial “Dulce Guabirá”, fundado en 2010 en Montero, surgió para atender a estudiantes con discapacidad que carecían de servicios educativos en su zona. Inició con 10 estudiantes y, tras varios traslados por limitaciones de infraestructura, en 2020 se estableció en el kínder Augusto Gutiérrez de Villa Busch. Actualmente, brinda atención a 28 estudiantes de distintas edades y condiciones, consolidándose como un espacio de inclusión y apoyo.



SANTA CRUZ

ÁREA/S ACREDITADA/S :	DISCAPACIDAD <input checked="" type="checkbox"/>	DIFICULTADES EN EL APRENDIZAJE <input type="checkbox"/>	TALENTO EXTRAORDINARIO <input type="checkbox"/>
SUBÁREAS DE DISCAPACIDAD ACREDITADA/S :	MÚLTIPLE <input type="checkbox"/>	MENTAL o PSÍQUICA <input checked="" type="checkbox"/>	FÍSICO MOTOR <input checked="" type="checkbox"/>
	VISUAL <input type="checkbox"/>	AUDITIVA <input type="checkbox"/>	INTELECTUAL <input checked="" type="checkbox"/>

NIVELES ACREDITADOS PARA ESTUDIANTES CON DISCAPACIDAD

AUDITIVA :

INTELECTUAL :

Atención Temprana Independencia Personal Independencia Social

NIVELES DE CERTIFICACIÓN ACREDITADOS - TÉCNICA TECNOLÓGICA PRODUCTIVA :

ESPECIALIDADES ACREDITADAS DEL NIVEL DE FORMACIÓN TÉCNICA TECNOLÓGICA PRODUCTIVA :

EL CENTRO DE EDUCACIÓN ESPECIAL **NO** CUENTA CON EQUIPO MULTIDISCIPLINARIO

SERVICIOS ACREDITADOS DE OTROS PROFESIONALES :

DISTRITO EDUCATIVO:
MONTERO

CENTRO DE EDUCACIÓN ESPECIAL:
FUSDONI

COD. S.I.E. : 81890147 DEPENDENCIA : Fiscal TURNO : **M** **T** **N**
 N° R. A. DE CREACIÓN : 0097/2024 N° R. A. DE MODIFICACIÓN :

DIRECCIÓN :	Avenida Pampa de la Madre, S/N, Calle 8 Esquina Turobitto
MUNICIPIO/LOCALIDAD :	Montero
PROVINCIA :	Montero
UBICACIÓN EN GOOGLE MAPS :	https://maps.app.goo.gl/LWe3aKnBw4t7VNht7
DIRECTOR/A :	Rita Mamani Calle
TELÉFONO/CELULAR :	76257197

SANTA CRUZ



DESCRIPCIÓN DEL CENTRO DE EDUCACIÓN ESPECIAL

El Centro de Educación Especial "FUSDONI" fue creado para atender de manera especializada a estudiantes con discapacidad intelectual, promoviendo procesos educativos inclusivos y adaptados a sus necesidades. Su labor se centra en fortalecer la autonomía personal, las habilidades sociales y las competencias académicas básicas, impulsando al mismo tiempo la participación activa de las familias.

ÁREA/S ACREDITADA/S :	DISCAPACIDAD <input checked="" type="checkbox"/>	DIFICULTADES EN EL APRENDIZAJE <input type="checkbox"/>	TALENTO EXTRAORDINARIO <input type="checkbox"/>
SUBÁREAS DE DISCAPACIDAD ACREDITADA/S :	VISUAL <input type="checkbox"/>	AUDITIVA <input type="checkbox"/>	INTELECTUAL <input checked="" type="checkbox"/>
		MÚLTIPLE <input type="checkbox"/>	MENTAL o PSÍQUICA <input type="checkbox"/>
			FÍSICO MOTOR <input type="checkbox"/>

NIVELES ACREDITADOS PARA ESTUDIANTES CON DISCAPACIDAD

AUDITIVA :

INTELECTUAL :

Atención Temprana Independencia Personal Independencia Social

NIVELES DE CERTIFICACIÓN ACREDITADOS - TÉCNICA TECNOLÓGICA PRODUCTIVA :

ESPECIALIDADES ACREDITADAS DEL NIVEL DE FORMACIÓN TÉCNICA TECNOLÓGICA PRODUCTIVA :

EL CENTRO DE EDUCACIÓN ESPECIAL **NO** CUENTA CON EQUIPO MULTIDISCIPLINARIO

SERVICIOS ACREDITADOS DE OTROS PROFESIONALES :

DISTRITO EDUCATIVO:
MONTERO
 CENTRO DE EDUCACIÓN ESPECIAL:
INCLUYEME MONTERO

COD. S.I.E. : 81890146 DEPENDENCIA : Fiscal TURNO : **M** **T** **N**
 N° R. A. DE CREACIÓN : 0060/2024 N° R. A. DE MODIFICACIÓN :

DIRECCIÓN :	Av. Obispo Santiestevan, S/N
MUNICIPIO/LOCALIDAD :	Montero
PROVINCIA :	Obispo Santiestevan
UBICACIÓN EN GOOGLE MAPS :	https://maps.app.goo.gl/coPFPrvigtAfvmAv9
DIRECTOR/A :	Rodrigo Oropeza Fuentes
TELÉFONO/CELULAR :	73844229

DESCRIPCIÓN DEL CENTRO DE EDUCACIÓN ESPECIAL

El Centro de Educación Especial "Inclúyeme Montero" fue creado con la visión de ofrecer un espacio inclusivo para niños y jóvenes con dificultades en el aprendizaje. Su labor se centra en promover la educación especial como una oportunidad de desarrollo integral, donde cada estudiante encuentra apoyo para potenciar sus capacidades y afrontar los retos de la vida con autonomía y esperanza.



SANTA CRUZ

ÁREA/S ACREDITADA/S :	DISCAPACIDAD <input type="radio"/>	DIFICULTADES EN EL APRENDIZAJE <input checked="" type="checkbox"/>	TALENTO EXTRAORDINARIO <input type="radio"/>
SUBÁREAS DE DISCAPACIDAD ACREDITADA/S :	MÚLTIPLE <input type="radio"/>	MENTAL o PSÍQUICA <input type="radio"/>	FÍSICO MOTOR <input type="radio"/>
	VISUAL <input type="radio"/>	INTELLECTUAL <input type="radio"/>	
	AUDITIVA <input type="radio"/>		

NIVELES ACREDITADOS PARA ESTUDIANTES CON DISCAPACIDAD

AUDITIVA :

INTELLECTUAL :

NIVELES DE CERTIFICACIÓN ACREDITADOS - TÉCNICA TECNOLÓGICA PRODUCTIVA :

ESPECIALIDADES ACREDITADAS DEL NIVEL DE FORMACIÓN TÉCNICA TECNOLÓGICA PRODUCTIVA :

EL CENTRO DE EDUCACIÓN ESPECIAL **NO** CUENTA CON EQUIPO MULTIDISCIPLINARIO

SERVICIOS ACREDITADOS DE OTROS PROFESIONALES :

DISTRITO EDUCATIVO:
MONTERO
 CENTRO DE EDUCACIÓN ESPECIAL:
SANTA LUCIA

COD. S.I.E. : 81890019 DEPENDENCIA : Convenio TURNO : **M** **T** **N**
 N° R. A. DE CREACIÓN : 0209/2011 N° R. A. DE MODIFICACIÓN :

DIRECCIÓN :	Calle Ezequiel Hurtado, S/N
MUNICIPIO/LOCALIDAD :	Montero
PROVINCIA :	Obispo Santistevan
UBICACIÓN EN GOOGLE MAPS :	https://maps.app.goo.gl/J4kKkd8eXgsXwjvK7
DIRECTOR/A :	Marina Chavez Salvatierra
TELÉFONO/CELULAR :	71660780

SANTA CRUZ



DESCRIPCIÓN DEL CENTRO DE EDUCACIÓN ESPECIAL

El Centro de Educación Especial "Santa Lucía", fundado el 19 de junio de 1985, nació de la iniciativa de familias que buscaban educación para sus hijos con discapacidad. A lo largo de los años, ha crecido con apoyo municipal y hoy funciona en un moderno módulo educativo en la avenida Ezequiel Hurtado. Atiende a 206 estudiantes con discapacidad intelectual, auditiva, visual y motora, consolidándose como un referente en educación inclusiva.

ÁREA/S ACREDITADA/S :	DISCAPACIDAD <input checked="" type="checkbox"/>	DIFICULTADES EN EL APRENDIZAJE <input type="checkbox"/>	TALENTO EXTRAORDINARIO <input type="checkbox"/>
SUBÁREAS DE DISCAPACIDAD ACREDITADA/S :	MÚLTIPLE <input checked="" type="checkbox"/>	MENTAL o PSÍQUICA <input type="checkbox"/>	FÍSICO MOTOR <input checked="" type="checkbox"/>
	VISUAL <input checked="" type="checkbox"/>	INTELLECTUAL <input checked="" type="checkbox"/>	
	AUDITIVA <input checked="" type="checkbox"/>		

NIVELES ACREDITADOS PARA ESTUDIANTES CON DISCAPACIDAD

AUDITIVA :		
Inicial en Familia Comunitaria	Primaria Comunitaria Vocacional	
INTELLECTUAL :		
Atención Temprana	Independencia Personal	Independencia Social

NIVELES DE CERTIFICACIÓN ACREDITADOS - TÉCNICA TECNOLÓGICA PRODUCTIVA :

ESPECIALIDADES ACREDITADAS DEL NIVEL DE FORMACIÓN TÉCNICA TECNOLÓGICA PRODUCTIVA :

EL CENTRO DE EDUCACIÓN ESPECIAL **SI** CUENTA CON EQUIPO MULTIDISCIPLINARIO

SERVICIOS ACREDITADOS DE OTROS PROFESIONALES :		
Psicología	Fisioterapia	

DISTRITO EDUCATIVO:
OKINAWA
 CENTRO DE EDUCACIÓN ESPECIAL:
PROF. ENRIQUE CHAVEZ TABORGA

COD. S.I.E. : 71970006 DEPENDENCIA : Fiscal TURNO : **M** **T** **N**
 N° R. A. DE CREACIÓN : 0051/2021 N° R. A. DE MODIFICACIÓN :

DIRECCIÓN :	Barrio El Carmen C/Aruma
MUNICIPIO/LOCALIDAD :	Okinawa Uno
PROVINCIA :	Warnes
UBICACIÓN EN GOOGLE MAPS :	https://maps.app.goo.gl/bB1oEjvgBxjMf6dE8
DIRECTOR/A :	Gabriela Mayer Aguilera
TELÉFONO/CELULAR :	64481339

DESCRIPCIÓN DEL CENTRO DE EDUCACIÓN ESPECIAL

El Centro de Educación Especial "Prof. Enrique Chávez Taborgha", inaugurado el 30 de septiembre de 2021 en Okinawa Uno, comenzó con 13 estudiantes en una infraestructura transitoria. Actualmente, atiende a 25 estudiantes en modalidad directa y 13 en modalidad indirecta, contando con dos maestros con ítem y un auxiliar de aula financiada por el gobierno municipal.



SANTA CRUZ

ÁREA/S ACREDITADA/S :	DISCAPACIDAD <input checked="" type="checkbox"/>	DIFICULTADES EN EL APRENDIZAJE <input type="checkbox"/>	TALENTO EXTRAORDINARIO <input type="checkbox"/>
SUBÁREAS DE DISCAPACIDAD ACREDITADA/S :	MÚLTIPLE <input checked="" type="checkbox"/>	MENTAL o PSÍQUICA <input type="checkbox"/>	FÍSICO MOTOR <input type="checkbox"/>
	VISUAL <input type="checkbox"/>	INTELLECTUAL <input checked="" type="checkbox"/>	
	AUDITIVA <input type="checkbox"/>		

NIVELES ACREDITADOS PARA ESTUDIANTES CON DISCAPACIDAD

AUDITIVA :

INTELLECTUAL :

Atención Temprana Independencia Personal Independencia Social

NIVELES DE CERTIFICACIÓN ACREDITADOS - TÉCNICA TECNOLÓGICA PRODUCTIVA :

ESPECIALIDADES ACREDITADAS DEL NIVEL DE FORMACIÓN TÉCNICA TECNOLÓGICA PRODUCTIVA :

EL CENTRO DE EDUCACIÓN ESPECIAL **NO** CUENTA CON EQUIPO MULTIDISCIPLINARIO

SERVICIOS ACREDITADOS DE OTROS PROFESIONALES :

DISTRITO EDUCATIVO:
PAILÓN
 CENTRO DE EDUCACIÓN ESPECIAL:
JARDÍN DE LA ALEGRÍA VICENTE BOLIVAR

COD. S.I.E. : 71940036 DEPENDENCIA : Fiscal TURNO : **M** **T** **N**
 N° R. A. DE CREACIÓN : 0037/2024 N° R. A. DE MODIFICACIÓN :

DIRECCIÓN :	Barrio Residencial Norte II, S/N
MUNICIPIO/LOCALIDAD :	Montero
PROVINCIA :	Chiquitos
UBICACIÓN EN GOOGLE MAPS :	https://maps.app.goo.gl/uRWi9RVYyQLykK3N8
DIRECTOR/A :	Lic. Rosario Salvatierra Sibron
TELÉFONO/CELULAR :	71314651



DESCRIPCIÓN DEL CENTRO DE EDUCACIÓN ESPECIAL

El Centro de Educación Especial "Jardín de la Alegría Vicente Bolívar", creado en 2024 en el municipio de Pailón, nació para fortalecer la educación inclusiva en la región. Actualmente funciona de manera provisional en el kínder Niño Jesús, a la espera de la construcción de su propia infraestructura educativa.

ÁREA/S ACREDITADA/S :	DISCAPACIDAD <input checked="" type="checkbox"/>	DIFICULTADES EN EL APRENDIZAJE <input type="checkbox"/>	TALENTO EXTRAORDINARIO <input type="checkbox"/>
SUBÁREAS DE DISCAPACIDAD ACREDITADA/S :	MÚLTIPLE <input checked="" type="checkbox"/>	MENTAL o PSÍQUICA <input type="checkbox"/>	FÍSICO MOTOR <input checked="" type="checkbox"/>
VISUAL <input type="checkbox"/>	AUDITIVA <input checked="" type="checkbox"/>	INTELLECTUAL <input checked="" type="checkbox"/>	

NIVELES ACREDITADOS PARA ESTUDIANTES CON DISCAPACIDAD

AUDITIVA :

Inicial en Familia Comunitaria Primaria Comunitaria Vocacional

INTELLECTUAL :

Atención Temprana Independencia Personal Independencia Social

NIVELES DE CERTIFICACIÓN ACREDITADOS - TÉCNICA TECNOLÓGICA PRODUCTIVA :

ESPECIALIDADES ACREDITADAS DEL NIVEL DE FORMACIÓN TÉCNICA TECNOLÓGICA PRODUCTIVA :

EL CENTRO DE EDUCACIÓN ESPECIAL **NO** CUENTA CON EQUIPO MULTIDISCIPLINARIO

SERVICIOS ACREDITADOS DE OTROS PROFESIONALES :

DISTRITO EDUCATIVO:
PLAN TRES MIL
 CENTRO DE EDUCACIÓN ESPECIAL:
ALBINA ABASTO QUIROZ

COD. S.I.E. : 81981732 DEPENDENCIA : Fiscal TURNO : **M** **T** **N**
 N° R. A. DE CREACIÓN : 0011/2023 N° R. A. DE MODIFICACIÓN :

DIRECCIÓN :	Zona Los Lotes, Av. Nuevo Palmar, S/N, Parada 15
MUNICIPIO/LOCALIDAD :	Santa Cruz de la Sierra
PROVINCIA :	Andrés Báñez
UBICACIÓN EN GOOGLE MAPS :	https://maps.app.goo.gl/Qwz6donK6mgMKshS9
DIRECTOR/A :	Benigna López Claros
TELÉFONO/CELULAR :	75369285

DESCRIPCIÓN DEL CENTRO DE EDUCACIÓN ESPECIAL

El Centro de Educación Especial "Albina Abasto Quiroz", creado el 6 de marzo de 2023 en el Plan Tres Mil de Santa Cruz, brinda atención a estudiantes con discapacidad intelectual y múltiple. Funciona en la Unidad Educativa La Ponderosa y proyecta ampliar su infraestructura y equipo docente para fortalecer su labor inclusiva.



SANTA CRUZ

ÁREA/S ACREDITADA/S :	DISCAPACIDAD <input checked="" type="checkbox"/>	DIFICULTADES EN EL APRENDIZAJE <input type="checkbox"/>	TALENTO EXTRAORDINARIO <input type="checkbox"/>
SUBÁREAS DE DISCAPACIDAD ACREDITADA/S :	MÚLTIPLE <input checked="" type="checkbox"/>	MENTAL o PSÍQUICA <input type="checkbox"/>	
VISUAL <input type="checkbox"/>	AUDITIVA <input type="checkbox"/>	INTELECTUAL <input checked="" type="checkbox"/>	FÍSICO MOTOR <input type="checkbox"/>

NIVELES ACREDITADOS PARA ESTUDIANTES CON DISCAPACIDAD

AUDITIVA :

INTELECTUAL :

Atención Temprana Independencia Personal Independencia Social

NIVELES DE CERTIFICACIÓN ACREDITADOS - TÉCNICA TECNOLÓGICA PRODUCTIVA :

ESPECIALIDADES ACREDITADAS DEL NIVEL DE FORMACIÓN TÉCNICA TECNOLÓGICA PRODUCTIVA :

EL CENTRO DE EDUCACIÓN ESPECIAL **NO** CUENTA CON EQUIPO MULTIDISCIPLINARIO

SERVICIOS ACREDITADOS DE OTROS PROFESIONALES :

DISTRITO EDUCATIVO:
PLAN TRES MIL
 CENTRO DE EDUCACIÓN ESPECIAL:
NUEVO AMANECER

COD. S.I.E. : 81980765 DEPENDENCIA : Fiscal TURNO : **M** **T** **N**
 N° R. A. DE CREACIÓN : 0156/2010 N° R. A. DE MODIFICACIÓN :

DIRECCIÓN :	Av. Santos Dumont 8vo. Anillo B, Magisterio Sur, S/N
MUNICIPIO/LOCALIDAD :	Santa Cruz de la Sierra
PROVINCIA :	Andrés Ibáñez
UBICACIÓN EN GOOGLE MAPS :	https://maps.app.goo.gl/2Hf3yjGDZDeZPoLC8
DIRECTOR/A :	Carina Justiniano Calderon
TELÉFONO/CELULAR :	75542510

SANTA CRUZ



DESCRIPCIÓN DEL CENTRO DE EDUCACIÓN ESPECIAL

El Centro de Educación Especial "Nuevo Amanecer" atiende a estudiantes con discapacidad. Cuenta con un plantel docente, administrativo y un equipo multidisciplinario conformado por psicopedagoga, fonoaudiólogo, psicóloga, trabajadora social, fisioterapeuta y neuropediatra. Es pionero en la realización de evaluaciones psicopedagógicas integrales y en la implementación de intervenciones terapéuticas para estudiantes y personas de la comunidad que lo requieren.

ÁREA/S ACREDITADA/S :	DISCAPACIDAD <input checked="" type="checkbox"/>	DIFICULTADES EN EL APRENDIZAJE <input type="checkbox"/>	TALENTO EXTRAORDINARIO <input type="checkbox"/>
SUBÁREAS DE DISCAPACIDAD ACREDITADA/S :	MÚLTIPLE <input checked="" type="checkbox"/>	MENTAL o PSÍQUICA <input type="checkbox"/>	FÍSICO MOTOR <input type="checkbox"/>
	VISUAL <input type="checkbox"/>	INTELLECTUAL <input checked="" type="checkbox"/>	FÍSICO MOTOR <input type="checkbox"/>

NIVELES ACREDITADOS PARA ESTUDIANTES CON DISCAPACIDAD

AUDITIVA :		
INTELLECTUAL :		
Atención Temprana	Independencia Personal	Independencia Social

NIVELES DE CERTIFICACIÓN ACREDITADOS - TÉCNICA TECNOLÓGICA PRODUCTIVA :

ESPECIALIDADES ACREDITADAS DEL NIVEL DE FORMACIÓN TÉCNICA TECNOLÓGICA PRODUCTIVA :

EL CENTRO DE EDUCACIÓN ESPECIAL **SI** CUENTA CON EQUIPO MULTIDISCIPLINARIO

SERVICIOS ACREDITADOS DE OTROS PROFESIONALES :		
Psicología	Psicopedagogía	Fisioterapia
Trabajo Social	Fonoaudiología	Neuropediatría

DISTRITO EDUCATIVO:
PORTACHUELO
 CENTRO DE EDUCACIÓN ESPECIAL:
DOMINGO SAVIO

COD. S.I.E. : 81930073 DEPENDENCIA : Fiscal TURNO : M T N
 N° R. A. DE CREACIÓN : 0616/2023 N° R. A. DE MODIFICACIÓN :

DIRECCIÓN :	Calle Camacho, S/N, entre Rosendo Arias y Raul Orellana
MUNICIPIO/LOCALIDAD :	Portachuelo
PROVINCIA :	Sara
UBICACIÓN EN GOOGLE MAPS :	https://maps.app.goo.gl/8HAfs5Rf7oDtM8849
DIRECTOR/A :	Maria Eugenia Gutierrez Carrillo
TELÉFONO/CELULAR :	78462495

DESCRIPCIÓN DEL CENTRO DE EDUCACIÓN ESPECIAL

El Centro de Educación Especial "Domingo Savio" inició sus actividades el 4 de febrero de 2023 en Portachuelo, funcionando en instalaciones de la Unidad Educativa Gabriel Ortiz Justiniano. Brinda atención especializada a estudiantes con dificultades generales y específicas de aprendizaje, bajo la modalidad directa en el turno de la mañana e indirecta en el turno de la tarde, consolidándose como un espacio de apoyo inclusivo en la región.



SANTA CRUZ

ÁREA/S ACREDITADA/S :	DISCAPACIDAD <input type="radio"/>	DIFICULTADES EN EL APRENDIZAJE <input checked="" type="checkbox"/>	TALENTO EXTRAORDINARIO <input type="radio"/>
SUBÁREAS DE DISCAPACIDAD ACREDITADA/S :	MÚLTIPLE <input type="radio"/>	MENTAL o PSÍQUICA <input type="radio"/>	FÍSICO MOTOR <input type="radio"/>
	VISUAL <input type="radio"/>	INTELLECTUAL <input type="radio"/>	
	AUDITIVA <input type="radio"/>		

NIVELES ACREDITADOS PARA ESTUDIANTES CON DISCAPACIDAD

AUDITIVA :

INTELLECTUAL :

NIVELES DE CERTIFICACIÓN ACREDITADOS - TÉCNICA TECNOLÓGICA PRODUCTIVA :

ESPECIALIDADES ACREDITADAS DEL NIVEL DE FORMACIÓN TÉCNICA TECNOLÓGICA PRODUCTIVA :

EL CENTRO DE EDUCACIÓN ESPECIAL NO CUENTA CON EQUIPO MULTIDISCIPLINARIO

SERVICIOS ACREDITADOS DE OTROS PROFESIONALES :

DISTRITO EDUCATIVO:
PORTACHUELO
 CENTRO DE EDUCACIÓN ESPECIAL:
FÁTIMA MENDEZ RIBERA

COD. S.I.E. : 81930065 DEPENDENCIA : Fiscal TURNO : **M** **T** **N**
 N° R. A. DE CREACIÓN : 0098/2022 N° R. A. DE MODIFICACIÓN :

DIRECCIÓN :	Urbanización Don Gilberto, S/N
MUNICIPIO/LOCALIDAD :	Portachuelo
PROVINCIA :	Sara
UBICACIÓN EN GOOGLE MAPS :	https://maps.app.goo.gl/DBGND29HML9CHMwPA
DIRECTOR/A :	Carmen Ribera Vargas
TELÉFONO/CELULAR :	71304885

SANTA CRUZ



DESCRIPCIÓN DEL CENTRO DE EDUCACIÓN ESPECIAL

El Centro de Educación Especial “Fátima Méndez Ribera” fue creado el 7 de julio de 2008 con el objetivo de brindar una educación acorde a las necesidades de niños, niñas y jóvenes de la localidad, favoreciendo su desarrollo personal y social. En 2021 se consolidó su estructura organizativa, logrando la ampliación del técnico productivo. Actualmente cuenta con una directora institucionalizada, seis maestros, una auxiliar, una portera y una matrícula de 89 estudiantes.

ÁREA/S ACREDITADA/S :	DISCAPACIDAD <input checked="" type="checkbox"/>	DIFICULTADES EN EL APRENDIZAJE <input type="checkbox"/>	TALENTO EXTRAORDINARIO <input type="checkbox"/>
SUBÁREAS DE DISCAPACIDAD ACREDITADA/S :	MÚLTIPLE <input checked="" type="checkbox"/>	MENTAL o PSÍQUICA <input type="checkbox"/>	FÍSICO MOTOR <input checked="" type="checkbox"/>
	VISUAL <input checked="" type="checkbox"/>	INTELLECTUAL <input checked="" type="checkbox"/>	
	AUDITIVA <input checked="" type="checkbox"/>		

NIVELES ACREDITADOS PARA ESTUDIANTES CON DISCAPACIDAD

AUDITIVA :	Inicial en Familia Comunitaria	Primaria Comunitaria Vocacional	
INTELLECTUAL :	Atención Temprana	Independencia Personal	Independencia Social
NIVELES DE CERTIFICACIÓN ACREDITADOS - TÉCNICA TECNOLÓGICA PRODUCTIVA :	Operario - Básico	Auxiliar	Medio
ESPECIALIDADES ACREDITADAS DEL NIVEL DE FORMACIÓN TÉCNICA TECNOLÓGICA PRODUCTIVA :	Panadería/Repostería		

EL CENTRO DE EDUCACIÓN ESPECIAL **NO** CUENTA CON EQUIPO MULTIDISCIPLINARIO

SERVICIOS ACREDITADOS DE OTROS PROFESIONALES :			

DISTRITO EDUCATIVO:
PORTACHUELO
 CENTRO DE EDUCACIÓN ESPECIAL:
MARÍA DEL CARMEN MELGAR VELEZ

COD. S.I.E. : 61930001 DEPENDENCIA : Fiscal TURNO : **M** **T** **N**
 N° R. A. DE CREACIÓN : 0092/2022 N° R. A. DE MODIFICACIÓN :

DIRECCIÓN :	Colpa Bélgica Sur Avenida 1° De Febrero Calle Hans, S/N
MUNICIPIO/LOCALIDAD :	Colpa Bélgica
PROVINCIA :	Sara
UBICACIÓN EN GOOGLE MAPS :	https://maps.app.goo.gl/ccZAgEBShbw63gJo9
DIRECTOR/A :	Leonardo Trigo Andia
TELÉFONO/CELULAR :	77194472

DESCRIPCIÓN DEL CENTRO DE EDUCACIÓN ESPECIAL

El Centro de Educación Especial “María del Carmen Melgar Vélez” fue creado en agosto de 2021 con el propósito de brindar atención educativa a niñas, niños, jóvenes y adultos con discapacidad en la comunidad de Colpa Bélgica. Su apertura se fundamentó en estudios de campo que permitieron identificar a la población con discapacidad en la zona, garantizando así el acceso a una educación adecuada y pertinente.



SANTA CRUZ

ÁREA/S ACREDITADA/S :	DISCAPACIDAD <input checked="" type="checkbox"/>	DIFICULTADES EN EL APRENDIZAJE <input type="checkbox"/>	TALENTO EXTRAORDINARIO <input type="checkbox"/>
SUBÁREAS DE DISCAPACIDAD ACREDITADA/S :	MÚLTIPLE <input checked="" type="checkbox"/>	MENTAL o PSÍQUICA <input type="checkbox"/>	FÍSICO MOTOR <input checked="" type="checkbox"/>
VISUAL <input checked="" type="checkbox"/>	AUDITIVA <input checked="" type="checkbox"/>	INTELLECTUAL <input checked="" type="checkbox"/>	

NIVELES ACREDITADOS PARA ESTUDIANTES CON DISCAPACIDAD

AUDITIVA :		
Inicial en Familia Comunitaria	Primaria Comunitaria Vocacional	
INTELLECTUAL :		
Atención Temprana	Independencia Personal	Independencia Social

NIVELES DE CERTIFICACIÓN ACREDITADOS - TÉCNICA TECNOLÓGICA PRODUCTIVA :		
Operario - Básico	Auxiliar	Medio

ESPECIALIDADES ACREDITADAS DEL NIVEL DE FORMACIÓN TÉCNICA TECNOLÓGICA PRODUCTIVA :		

EL CENTRO DE EDUCACIÓN ESPECIAL **NO** CUENTA CON EQUIPO MULTIDISCIPLINARIO

SERVICIOS ACREDITADOS DE OTROS PROFESIONALES :		

DISTRITO EDUCATIVO:
PUCARÁ
 CENTRO DE EDUCACIÓN ESPECIAL:
LA PURÍSIMA

COD. S.I.E. : 41910023 DEPENDENCIA : Fiscal TURNO : **M** **T** **N**
 N° R. A. DE CREACIÓN : 0307/2022 N° R. A. DE MODIFICACIÓN :

DIRECCIÓN :	Barrio Divino Niño, Calle Cuatro Plantas, S/N
MUNICIPIO/LOCALIDAD :	Pucará
PROVINCIA :	Vallegrande
UBICACIÓN EN GOOGLE MAPS :	https://maps.app.goo.gl/r7Gy5pnbo7cR2B8bA
DIRECTOR/A :	Maribel Carrizales Osinaga
TELÉFONO/CELULAR :	74654285

SANTA CRUZ

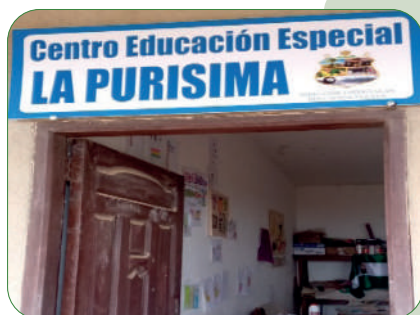

DESCRIPCIÓN DEL CENTRO DE EDUCACIÓN ESPECIAL

El Centro de Educación Especial “La Purísima” fue fundado el 15 de agosto de 2022 en Pucará, con el respaldo de autoridades educativas, municipales y comunitarias. Recibe su nombre en honor a la Virgen de la Purísima Concepción, patrona del pueblo, como expresión de la fe y devoción de la comunidad. Atiende a estudiantes con discapacidad, promoviendo inclusión y formación integral.

ÁREA/S ACREDITADA/S :	DISCAPACIDAD <input checked="" type="checkbox"/>	DIFICULTADES EN EL APRENDIZAJE <input type="checkbox"/>	TALENTO EXTRAORDINARIO <input type="checkbox"/>
SUBÁREAS DE DISCAPACIDAD ACREDITADA/S :	MÚLTIPLE <input checked="" type="checkbox"/>	MENTAL o PSÍQUICA <input type="checkbox"/>	FÍSICO MOTOR <input checked="" type="checkbox"/>
	VISUAL <input checked="" type="checkbox"/>	INTELLECTUAL <input checked="" type="checkbox"/>	
	AUDITIVA <input checked="" type="checkbox"/>		

NIVELES ACREDITADOS PARA ESTUDIANTES CON DISCAPACIDAD

AUDITIVA :		
Inicial en Familia Comunitaria	Primaria Comunitaria Vocacional	
INTELLECTUAL :		
Atención Temprana	Independencia Personal	Independencia Social

NIVELES DE CERTIFICACIÓN ACREDITADOS - TÉCNICA TECNOLÓGICA PRODUCTIVA :

ESPECIALIDADES ACREDITADAS DEL NIVEL DE FORMACIÓN TÉCNICA TECNOLÓGICA PRODUCTIVA :

EL CENTRO DE EDUCACIÓN ESPECIAL **NO** CUENTA CON EQUIPO MULTIDISCIPLINARIO

SERVICIOS ACREDITADOS DE OTROS PROFESIONALES :

DISTRITO EDUCATIVO:
QUIRUSILLAS
 CENTRO DE EDUCACIÓN ESPECIAL:
LILY EGUEZ RODRIGUEZ

COD. S.I.E. : 51900010 DEPENDENCIA : Fiscal TURNO : **M** **T** **N**
 N° R. A. DE CREACIÓN : 0016/2022 N° R. A. DE MODIFICACIÓN :

DIRECCIÓN :	Calle Rubén Terrazas, S/N, frente al Coliseo Municipal
MUNICIPIO/LOCALIDAD :	Quirusillas
PROVINCIA :	Florida
UBICACIÓN EN GOOGLE MAPS :	https://maps.app.goo.gl/rSHJt4iaqnfZPXsQ6
DIRECTOR/A :	Gretel Prado Aguilar
TELÉFONO/CELULAR :	73445153

DESCRIPCIÓN DEL CENTRO DE EDUCACIÓN ESPECIAL

El Centro de Educación Especial “Lily Eguez Rodríguez”, ubicado en Quirusilla, Santa Cruz, fue fundado el 22 de enero de 2022 con el apoyo de autoridades locales. Inició sus actividades el 1 de febrero del mismo año en la Unidad Educativa Nacional de Quirusilla. Su labor está orientada a promover la educación inclusiva, brindando atención a estudiantes con discapacidades intelectuales, auditivas, visuales, múltiples y físico-motoras.



SANTA CRUZ

ÁREA/S ACREDITADA/S :	DISCAPACIDAD <input checked="" type="checkbox"/>	DIFICULTADES EN EL APRENDIZAJE <input type="checkbox"/>	TALENTO EXTRAORDINARIO <input type="checkbox"/>
SUBÁREAS DE DISCAPACIDAD ACREDITADA/S :	MÚLTIPLE <input checked="" type="checkbox"/>	MENTAL o PSÍQUICA <input type="checkbox"/>	FÍSICO MOTOR <input checked="" type="checkbox"/>
	VISUAL <input checked="" type="checkbox"/>	INTELLECTUAL <input checked="" type="checkbox"/>	
	AUDITIVA <input checked="" type="checkbox"/>		

NIVELES ACREDITADOS PARA ESTUDIANTES CON DISCAPACIDAD

AUDITIVA :

Inicial en Familia Comunitaria Primaria Comunitaria Vocacional

INTELLECTUAL :

Atención Temprana Independencia Personal Independencia Social

NIVELES DE CERTIFICACIÓN ACREDITADOS - TÉCNICA TECNOLÓGICA PRODUCTIVA :

Operario - Básico Auxiliar Medio

ESPECIALIDADES ACREDITADAS DEL NIVEL DE FORMACIÓN TÉCNICA TECNOLÓGICA PRODUCTIVA :

Repostería

EL CENTRO DE EDUCACIÓN ESPECIAL **NO** CUENTA CON EQUIPO MULTIDISCIPLINARIO

SERVICIOS ACREDITADOS DE OTROS PROFESIONALES :

DISTRITO EDUCATIVO:
ROBORÉ
 CENTRO DE EDUCACIÓN ESPECIAL:
SAN FRANCISCO DE ASÍS

COD. S.I.E. : 61940063 DEPENDENCIA : Convenio TURNO : **M** **T** **N**
 N° R. A. DE CREACIÓN : 0036/1991 N° R. A. DE MODIFICACIÓN : 0144/2021

DIRECCIÓN :	Barrio Centro Azul, Calle Sucre Nro.55
MUNICIPIO/LOCALIDAD :	Roboré
PROVINCIA :	Chiquitos
UBICACIÓN EN GOOGLE MAPS :	https://maps.app.goo.gl/BaqsYVBrvPTbCZyq5
DIRECTOR/A :	Rut Marlene Porcel Tarifa
TELÉFONO/CELULAR :	73114862

SANTA CRUZ



DESCRIPCIÓN DEL CENTRO DE EDUCACIÓN ESPECIAL

El Centro de Educación Especial "San Francisco de Asís" fue fundado el 3 de octubre de 1992 con la misión de brindar educación y atención a niños con discapacidad. Con el transcurso de los años, ha fortalecido su infraestructura y ampliado sus programas educativos, consolidándose como un espacio de inclusión y esperanza para estudiantes con diferentes necesidades educativas.

ÁREA/S ACREDITADA/S :	DISCAPACIDAD <input checked="" type="checkbox"/>	DIFICULTADES EN EL APRENDIZAJE <input type="checkbox"/>	TALENTO EXTRAORDINARIO <input type="checkbox"/>
SUBÁREAS DE DISCAPACIDAD ACREDITADA/S :	MÚLTIPLE <input checked="" type="checkbox"/>	MENTAL o PSÍQUICA <input type="checkbox"/>	FÍSICO MOTOR <input checked="" type="checkbox"/>
	VISUAL <input checked="" type="checkbox"/>	INTELLECTUAL <input checked="" type="checkbox"/>	
	AUDITIVA <input checked="" type="checkbox"/>		

NIVELES ACREDITADOS PARA ESTUDIANTES CON DISCAPACIDAD

AUDITIVA :

Inicial en Familia Comunitaria Primaria Comunitaria Vocacional

INTELLECTUAL :

Atención Temprana Independencia Personal Independencia Social

NIVELES DE CERTIFICACIÓN ACREDITADOS - TÉCNICA TECNOLÓGICA PRODUCTIVA :

ESPECIALIDADES ACREDITADAS DEL NIVEL DE FORMACIÓN TÉCNICA TECNOLÓGICA PRODUCTIVA :

EL CENTRO DE EDUCACIÓN ESPECIAL **NO** CUENTA CON EQUIPO MULTIDISCIPLINARIO

SERVICIOS ACREDITADOS DE OTROS PROFESIONALES :

DISTRITO EDUCATIVO:
SAMAIPATA
 CENTRO DE EDUCACIÓN ESPECIAL:
LUZ DE ESPERANZA Y VIDA NUEVA

COD. S.I.E. : 81901009 DEPENDENCIA : Fiscal TURNO : **M** **T** **N**
 N° R. A. DE CREACIÓN : 0093/2023 N° R. A. DE MODIFICACIÓN :

DIRECCIÓN :	Carretera Antigua Cochabamba Km. 90
MUNICIPIO/LOCALIDAD :	Samaipata
PROVINCIA :	Florida
UBICACIÓN EN GOOGLE MAPS :	https://maps.app.goo.gl/ByMCnMbmyTsqeQhA6
DIRECTOR/A :	Yocelin Liliana Valverde Peña
TELÉFONO/CELULAR :	71667978

DESCRIPCIÓN DEL CENTRO DE EDUCACIÓN ESPECIAL

El Centro de Educación Especial "Luz de Esperanza y Vida Nueva", ubicado en la comunidad de Lajas, municipio de Samaipata, fue fundado el 6 de marzo de 2023. Atiende a 37 estudiantes con diversas discapacidades y cuenta con dos maestras, una con ítem de nueva creación y otra financiada por el Gobierno Autónomo Municipal de Samaipata, garantizando una atención educativa inclusiva en la región.



SANTA CRUZ

ÁREA/S ACREDITADA/S :	DISCAPACIDAD <input checked="" type="checkbox"/>	DIFICULTADES EN EL APRENDIZAJE <input type="checkbox"/>	TALENTO EXTRAORDINARIO <input type="checkbox"/>
SUBÁREAS DE DISCAPACIDAD ACREDITADA/S :	MÚLTIPLE <input checked="" type="checkbox"/>	MENTAL o PSÍQUICA <input type="checkbox"/>	FÍSICO MOTOR <input checked="" type="checkbox"/>
VISUAL <input type="checkbox"/>	AUDITIVA <input checked="" type="checkbox"/>	INTELLECTUAL <input checked="" type="checkbox"/>	

NIVELES ACREDITADOS PARA ESTUDIANTES CON DISCAPACIDAD

AUDITIVA :

Inicial en Familia Comunitaria Primaria Comunitaria Vocacional

INTELLECTUAL :

Atención Temprana Independencia Personal Independencia Social

NIVELES DE CERTIFICACIÓN ACREDITADOS - TÉCNICA TECNOLÓGICA PRODUCTIVA :

Operario Básico

ESPECIALIDADES ACREDITADAS DEL NIVEL DE FORMACIÓN TÉCNICA TECNOLÓGICA PRODUCTIVA :

Artesanía en Bisutería

EL CENTRO DE EDUCACIÓN ESPECIAL **NO** CUENTA CON EQUIPO MULTIDISCIPLINARIO

SERVICIOS ACREDITADOS DE OTROS PROFESIONALES :

DISTRITO EDUCATIVO:
SAN ANTONIO DE LOMERIO
 CENTRO DE EDUCACIÓN ESPECIAL:
LUIZA LINTNER

COD. S.I.E. : 41880001 DEPENDENCIA : Fiscal TURNO : **M** **T** **N**
 N° R. A. DE CREACIÓN : 0147/20214 N° R. A. DE MODIFICACIÓN :

DIRECCIÓN :	San Antonio de Lomerio, S/N
MUNICIPIO/LOCALIDAD :	San Antonio de Lomerio
PROVINCIA :	San Antonio De Lomerio
UBICACIÓN EN GOOGLE MAPS :	https://maps.app.goo.gl/Se8baiZRNAFb7UMt9
DIRECTOR/A :	Lic. Marlene Chuve Parapino
TELÉFONO/CELULAR :	68797234

SANTA CRUZ



DESCRIPCIÓN DEL CENTRO DE EDUCACIÓN ESPECIAL

El Centro de Educación Especial "Luiza Lintner" fue creado en 2010 en San Antonio de Lomerio, con el propósito de responder a la necesidad de educación especial en la comunidad. Desde su inicio se promovió la capacitación de docentes y la atención a estudiantes con discapacidad. El centro lleva el nombre de "Luiza Lintner" en reconocimiento a su labor en favor de esta población.

ÁREA/S ACREDITADA/S :	DISCAPACIDAD <input checked="" type="checkbox"/>	DIFICULTADES EN EL APRENDIZAJE <input type="checkbox"/>	TALENTO EXTRAORDINARIO <input type="checkbox"/>
SUBÁREAS DE DISCAPACIDAD ACREDITADA/S :	MÚLTIPLE <input checked="" type="checkbox"/>	MENTAL o PSÍQUICA <input type="checkbox"/>	FÍSICO MOTOR <input checked="" type="checkbox"/>
VISUAL <input type="checkbox"/>	AUDITIVA <input checked="" type="checkbox"/>	INTELLECTUAL <input checked="" type="checkbox"/>	

NIVELES ACREDITADOS PARA ESTUDIANTES CON DISCAPACIDAD

AUDITIVA :

Inicial en Familia Comunitaria Primaria Comunitaria Vocacional

INTELLECTUAL :

Atención Temprana Independencia Personal Independencia Social

NIVELES DE CERTIFICACIÓN ACREDITADOS - TÉCNICA TECNOLÓGICA PRODUCTIVA :

ESPECIALIDADES ACREDITADAS DEL NIVEL DE FORMACIÓN TÉCNICA TECNOLÓGICA PRODUCTIVA :

EL CENTRO DE EDUCACIÓN ESPECIAL **NO** CUENTA CON EQUIPO MULTIDISCIPLINARIO

SERVICIOS ACREDITADOS DE OTROS PROFESIONALES :

DISTRITO EDUCATIVO:
SAN CARLOS
 CENTRO DE EDUCACIÓN ESPECIAL:
ANTOFAGASTA LUZ DE VIDA

COD. S.I.E. : 71950077 DEPENDENCIA : Fiscal TURNO : M T N
 N° R. A. DE CREACIÓN : 0344/2024 N° R. A. DE MODIFICACIÓN :

DIRECCIÓN :	Colonia Antofagasta, S/N
MUNICIPIO/LOCALIDAD :	San Carlos
PROVINCIA :	Ichilo
UBICACIÓN EN GOOGLE MAPS :	https://maps.app.goo.gl/Wyeq39MezikrkW6z6
DIRECTOR/A :	Tomás Rojas Montero
TELÉFONO/CELULAR :	69244516

DESCRIPCIÓN DEL CENTRO DE EDUCACIÓN ESPECIAL

El Centro de Educación Especial "Antofagasta Luz de Vida" fue creado con el propósito de brindar atención educativa a niños, niñas y adolescentes con diversas discapacidades en la región. Su labor se orienta a ofrecer una formación inclusiva y personalizada, fortaleciendo las capacidades individuales de cada estudiante y promoviendo su autonomía. Con el compromiso de docentes y familias, el centro se ha consolidado como un espacio de apoyo.



SANTA CRUZ

ÁREA/S ACREDITADA/S :	DISCAPACIDAD <input checked="" type="checkbox"/>	DIFICULTADES EN EL APRENDIZAJE <input type="checkbox"/>	TALENTO EXTRAORDINARIO <input type="checkbox"/>
SUBÁREAS DE DISCAPACIDAD ACREDITADA/S :	MÚLTIPLE <input type="checkbox"/>	MENTAL o PSÍQUICA <input type="checkbox"/>	FÍSICO MOTOR <input checked="" type="checkbox"/>
VISUAL <input type="checkbox"/>	AUDITIVA <input checked="" type="checkbox"/>	INTELECTUAL <input checked="" type="checkbox"/>	

NIVELES ACREDITADOS PARA ESTUDIANTES CON DISCAPACIDAD

AUDITIVA :

Inicial en Familia Comunitaria Primaria Comunitaria Vocacional

INTELECTUAL :

Atención Temprana Independencia Personal Independencia Social

NIVELES DE CERTIFICACIÓN ACREDITADOS - TÉCNICA TECNOLÓGICA PRODUCTIVA :

ESPECIALIDADES ACREDITADAS DEL NIVEL DE FORMACIÓN TÉCNICA TECNOLÓGICA PRODUCTIVA :

EL CENTRO DE EDUCACIÓN ESPECIAL **NO** CUENTA CON EQUIPO MULTIDISCIPLINARIO

SERVICIOS ACREDITADOS DE OTROS PROFESIONALES :

DISTRITO EDUCATIVO:
SAN CARLOS
 CENTRO DE EDUCACIÓN ESPECIAL:
DIVINO NIÑO JESÚS SANTA FE

COD. S.I.E. : 71950072 DEPENDENCIA : Fiscal TURNO : **M** **T** **N**
 N° R. A. DE CREACIÓN : 0012/2024 N° R. A. DE MODIFICACIÓN :

DIRECCIÓN :	Calle Virgen del Rosario S/N
MUNICIPIO/LOCALIDAD :	San Carlos
PROVINCIA :	Ichilo
UBICACIÓN EN GOOGLE MAPS :	https://maps.app.goo.gl/BjPNfPgAqZJZvFw58
DIRECTOR/A :	Carmen Zenaida Hinojosa Saavedra
TELÉFONO/CELULAR :	77235916

SANTA CRUZ



DESCRIPCIÓN DEL CENTRO DE EDUCACIÓN ESPECIAL

El Centro de Educación Especial "Divino Niño Jesús Santa Fe" fue fundado el 11 de enero de 2016 en el municipio de San Carlos, tras gestiones de padres de familia y la Asociación de Personas con Discapacidad. Con apoyo de la Defensoría de la Niñez y el gobierno municipal, se logró su apertura y documentación, brindando atención educativa especializada a la población con discapacidad de la región.

ÁREA/S ACREDITADA/S :	DISCAPACIDAD <input checked="" type="checkbox"/>	DIFICULTADES EN EL APRENDIZAJE <input type="checkbox"/>	TALENTO EXTRAORDINARIO <input type="checkbox"/>
SUBÁREAS DE DISCAPACIDAD ACREDITADA/S :	MÚLTIPLE <input type="checkbox"/>	MENTAL o PSÍQUICA <input type="checkbox"/>	FÍSICO MOTOR <input type="checkbox"/>
VISUAL <input type="checkbox"/>	AUDITIVA <input checked="" type="checkbox"/>	INTELLECTUAL <input checked="" type="checkbox"/>	

NIVELES ACREDITADOS PARA ESTUDIANTES CON DISCAPACIDAD

AUDITIVA :

Inicial en Familia Comunitaria Primaria Comunitaria Vocacional

INTELLECTUAL :

Atención Temprana Independencia Personal Independencia Social

NIVELES DE CERTIFICACIÓN ACREDITADOS - TÉCNICA TECNOLÓGICA PRODUCTIVA :

ESPECIALIDADES ACREDITADAS DEL NIVEL DE FORMACIÓN TÉCNICA TECNOLÓGICA PRODUCTIVA :

EL CENTRO DE EDUCACIÓN ESPECIAL **NO** CUENTA CON EQUIPO MULTIDISCIPLINARIO

SERVICIOS ACREDITADOS DE OTROS PROFESIONALES :

DISTRITO EDUCATIVO:
SAN CARLOS
 CENTRO DE EDUCACIÓN ESPECIAL:
SAN CARLOS BORROMEIO

COD. S.I.E. : 71950074 DEPENDENCIA : Fiscal TURNO : **M** **T** **N**
 N° R. A. DE CREACIÓN : 0097/2020 N° R. A. DE MODIFICACIÓN :

DIRECCIÓN :	Av, 4 De Noviembre Ex Defensoria, S/N
MUNICIPIO/LOCALIDAD :	San Carlos
PROVINCIA :	Ichilo
UBICACIÓN EN GOOGLE MAPS :	https://maps.app.goo.gl/U5tbmffpMjvXxxPm7
DIRECTOR/A :	Carolina Agreda Choque
TELÉFONO/CELULAR :	75304509

DESCRIPCIÓN DEL CENTRO DE EDUCACIÓN ESPECIAL

El Centro de Educación Especial "San Carlos Borromeo" fue creado el 20 de enero de 2020 en San Carlos, iniciando sus actividades en la Unidad Educativa Celso Soruco con 17 estudiantes. Actualmente atiende a 65 estudiantes con el apoyo de dos maestras especializadas, brindando educación inclusiva y adaptada a las necesidades de las personas con discapacidad.



SANTA CRUZ

ÁREA/S ACREDITADA/S :	DISCAPACIDAD <input checked="" type="checkbox"/>	DIFICULTADES EN EL APRENDIZAJE <input type="checkbox"/>	TALENTO EXTRAORDINARIO <input type="checkbox"/>
SUBÁREAS DE DISCAPACIDAD ACREDITADA/S :	MÚLTIPLE <input checked="" type="checkbox"/>	MENTAL o PSÍQUICA <input type="checkbox"/>	FÍSICO MOTOR <input checked="" type="checkbox"/>
VISUAL <input type="checkbox"/>	AUDITIVA <input checked="" type="checkbox"/>	INTELLECTUAL <input checked="" type="checkbox"/>	

NIVELES ACREDITADOS PARA ESTUDIANTES CON DISCAPACIDAD

AUDITIVA :	Inicial en Familia Comunitaria	Primaria Comunitaria Vocacional	
INTELLECTUAL :	Atención Temprana	Independencia Personal	Independencia Social

NIVELES DE CERTIFICACIÓN ACREDITADOS - TÉCNICA TECNOLÓGICA PRODUCTIVA :	Operario	Básico	Auxiliar
---	----------	--------	----------

ESPECIALIDADES ACREDITADAS DEL NIVEL DE FORMACIÓN TÉCNICA TECNOLÓGICA PRODUCTIVA :	Artesanía y Manualidades		

EL CENTRO DE EDUCACIÓN ESPECIAL **NO** CUENTA CON EQUIPO MULTIDISCIPLINARIO

SERVICIOS ACREDITADOS DE OTROS PROFESIONALES :			

DISTRITO EDUCATIVO:
SAN IGNACIO DE VELASCO
 CENTRO DE EDUCACIÓN ESPECIAL:
FASSIV

COD. S.I.E. : 81960111 DEPENDENCIA : Fiscal TURNO : **M** **T** **N**
 N° R. A. DE CREACIÓN : 0094/2010 N° R. A. DE MODIFICACIÓN :

DIRECCIÓN :	B. Pueblo Nuevo, Av. Rosenhammer, C. La Paz Y Sucre, S/N
MUNICIPIO/LOCALIDAD :	San Ignacio De Velasco
PROVINCIA :	Velasco
UBICACIÓN EN GOOGLE MAPS :	https://maps.app.goo.gl/cAzjMHFp7mPtjty78
DIRECTOR/A :	Ylda Gabriela Aguilar Poñe
TELÉFONO/CELULAR :	68784495

SANTA CRUZ



DESCRIPCIÓN DEL CENTRO DE EDUCACIÓN ESPECIAL

El Centro de Educación Especial "FASSIV", ubicado en San Ignacio de Velasco, fue fundado en 1989 como parte de la Fundación de Ayuda Social de la localidad y autorizado oficialmente en 1994, con actualización normativa en 2004. En 2024, atiende a 142 estudiantes con un equipo de 18 ítems, incluyendo docentes, fisioterapeutas y auxiliares, ofreciendo educación inclusiva y atención especializada.

ÁREA/S ACREDITADA/S :	DISCAPACIDAD <input checked="" type="checkbox"/>	DIFICULTADES EN EL APRENDIZAJE <input type="checkbox"/>	TALENTO EXTRAORDINARIO <input type="checkbox"/>
SUBÁREAS DE DISCAPACIDAD ACREDITADA/S :	MÚLTIPLE <input checked="" type="checkbox"/>	MENTAL o PSÍQUICA <input type="checkbox"/>	FÍSICO MOTOR <input checked="" type="checkbox"/>
	VISUAL <input checked="" type="checkbox"/>	INTELLECTUAL <input checked="" type="checkbox"/>	
	AUDITIVA <input checked="" type="checkbox"/>		

NIVELES ACREDITADOS PARA ESTUDIANTES CON DISCAPACIDAD

AUDITIVA :

Inicial en Familia Comunitaria Primaria Comunitaria Vocacional

INTELLECTUAL :

Atención Temprana Independencia Personal Independencia Social

NIVELES DE CERTIFICACIÓN ACREDITADOS - TÉCNICA TECNOLÓGICA PRODUCTIVA :

Operario Básico

ESPECIALIDADES ACREDITADAS DEL NIVEL DE FORMACIÓN TÉCNICA TECNOLÓGICA PRODUCTIVA :

Tallado de madera Confección Textil Artesanía con Materia Reciclable

EL CENTRO DE EDUCACIÓN ESPECIAL **NO** CUENTA CON EQUIPO MULTIDISCIPLINARIO

SERVICIOS ACREDITADOS DE OTROS PROFESIONALES :

Fisioterapia

DISTRITO EDUCATIVO:
SAN JAVIER
 CENTRO DE EDUCACIÓN ESPECIAL:
LA MISIÓN

COD. S.I.E. : 71880038 DEPENDENCIA : Fiscal TURNO : **M** **T** **N**
 N° R. A. DE CREACIÓN : 0080/2015 N° R. A. DE MODIFICACIÓN :

DIRECCIÓN :	Barrio La Santa Cruz, Calle San Francisco Xavier, S/N
MUNICIPIO/LOCALIDAD :	San Javier
PROVINCIA :	Ñuflo De Chávez
UBICACIÓN EN GOOGLE MAPS :	https://maps.app.goo.gl/T3DEg7EQxBE94HG98
DIRECTOR/A :	Ana Maria Ovando Lopez
TELÉFONO/CELULAR :	78579792

DESCRIPCIÓN DEL CENTRO DE EDUCACIÓN ESPECIAL

El Centro de Educación Especial “La Misión” fue fundado el 10 de abril de 2015 en San Javier, inicialmente en la Casa de la Cultura y luego trasladado al antiguo kínder. Atiende a estudiantes con discapacidades visual, múltiple, intelectual, físico-motora y auditiva, y actualmente dispone de cinco aulas para fortalecer el aprendizaje inclusivo.



SANTA CRUZ

ÁREA/S ACREDITADA/S :	DISCAPACIDAD <input checked="" type="checkbox"/>	DIFICULTADES EN EL APRENDIZAJE <input type="checkbox"/>	TALENTO EXTRAORDINARIO <input type="checkbox"/>
SUBÁREAS DE DISCAPACIDAD ACREDITADA/S :	MÚLTIPLE <input checked="" type="checkbox"/>	MENTAL o PSÍQUICA <input type="checkbox"/>	FÍSICO MOTOR <input checked="" type="checkbox"/>
	VISUAL <input checked="" type="checkbox"/>	INTELLECTUAL <input checked="" type="checkbox"/>	
	AUDITIVA <input checked="" type="checkbox"/>		

NIVELES ACREDITADOS PARA ESTUDIANTES CON DISCAPACIDAD

AUDITIVA :

Inicial en Familia Comunitaria Primaria Comunitaria Vocacional

INTELLECTUAL :

Atención Temprana Independencia Personal Independencia Social

NIVELES DE CERTIFICACIÓN ACREDITADOS - TÉCNICA TECNOLÓGICA PRODUCTIVA :

ESPECIALIDADES ACREDITADAS DEL NIVEL DE FORMACIÓN TÉCNICA TECNOLÓGICA PRODUCTIVA :

EL CENTRO DE EDUCACIÓN ESPECIAL **NO** CUENTA CON EQUIPO MULTIDISCIPLINARIO

SERVICIOS ACREDITADOS DE OTROS PROFESIONALES :

Psicopedagogía

DISTRITO EDUCATIVO:
SAN JOSÉ
 CENTRO DE EDUCACIÓN ESPECIAL:
SAN FRANCISCO DE ASÍS

COD. S.I.E. : 81940041 DEPENDENCIA : Fiscal TURNO : **M** **T** **N**
 N° R. A. DE CREACIÓN : 0299/2022 N° R. A. DE MODIFICACIÓN :

DIRECCIÓN :	Calle Felipe Leonor Rivera Esq. Bolivar, S/N
MUNICIPIO/LOCALIDAD :	San José
PROVINCIA :	Chiquitos
UBICACIÓN EN GOOGLE MAPS :	https://maps.app.goo.gl/RV2iaZovpm7FCKDN9
DIRECTOR/A :	Alejandra Roxana Chui Blanco
TELÉFONO/CELULAR :	77327858

SANTA CRUZ



DESCRIPCIÓN DEL CENTRO DE EDUCACIÓN ESPECIAL

El Centro de Educación Especial "San Francisco de Asís" fue fundado el 3 de octubre de 1992 con la misión de brindar educación y atención a niños con discapacidad. Con el transcurso de los años, ha fortalecido su infraestructura y ampliado sus programas educativos, consolidándose como un espacio de inclusión y esperanza para estudiantes con diferentes necesidades educativas.

ÁREA/S ACREDITADA/S :	DISCAPACIDAD <input checked="" type="checkbox"/>	DIFICULTADES EN EL APRENDIZAJE <input checked="" type="checkbox"/>	TALENTO EXTRAORDINARIO <input type="checkbox"/>
SUBÁREAS DE DISCAPACIDAD ACREDITADA/S :	MÚLTIPLE <input checked="" type="checkbox"/>	MENTAL o PSÍQUICA <input type="checkbox"/>	FÍSICO MOTOR <input checked="" type="checkbox"/>
	VISUAL <input checked="" type="checkbox"/>	INTELLECTUAL <input checked="" type="checkbox"/>	
	AUDITIVA <input checked="" type="checkbox"/>		

NIVELES ACREDITADOS PARA ESTUDIANTES CON DISCAPACIDAD

AUDITIVA :

Inicial en Familia Comunitaria Primaria Comunitaria Vocacional

INTELLECTUAL :

Atención Temprana Independencia Personal Independencia Social

NIVELES DE CERTIFICACIÓN ACREDITADOS - TÉCNICA TECNOLÓGICA PRODUCTIVA :

Operario Básico Auxiliar

ESPECIALIDADES ACREDITADAS DEL NIVEL DE FORMACIÓN TÉCNICA TECNOLÓGICA PRODUCTIVA :

Panadería/Repostería Tallado en Madera Pintura

Jardinería

EL CENTRO DE EDUCACIÓN ESPECIAL **SI** CUENTA CON EQUIPO MULTIDISCIPLINARIO

SERVICIOS ACREDITADOS DE OTROS PROFESIONALES :

Psicología Psicopedagogía Fisioterapia

Fonoaudiología

DISTRITO EDUCATIVO:
SAN JUAN DE YAPACANI
 CENTRO DE EDUCACIÓN ESPECIAL:
PRIMERAS LUCES

COD. S.I.E. : 51950002 DEPENDENCIA : Fiscal TURNO : **M** **T** **N**
 N° R. A. DE CREACIÓN : 0120/2020 N° R. A. DE MODIFICACIÓN :

DIRECCIÓN :	B. Casco Viejo Calle Los Andes y Av. Santa Cruz, S/N
MUNICIPIO/LOCALIDAD :	San Juan de Yapacani
PROVINCIA :	Ichilo
UBICACIÓN EN GOOGLE MAPS :	https://maps.app.goo.gl/4cwhVJfUDZG8fPUz8
DIRECTOR/A :	Lic. Ronald Peñafiel Escobar
TELÉFONO/CELULAR :	77391324

DESCRIPCIÓN DEL CENTRO DE EDUCACIÓN ESPECIAL

El Centro de Educación Especial "Primeras Luces" fue fundado el 13 de septiembre en San Juan, iniciando actividades en un inmueble prestado del Centro de Capacitación de Mujeres. Comenzó con 18 estudiantes en los niveles inicial y primario, ofreciendo un espacio educativo adaptado para niños y niñas con capacidades diferentes y fortaleciendo la inclusión en la comunidad.



SANTA CRUZ

ÁREA/S ACREDITADA/S :	DISCAPACIDAD <input checked="" type="checkbox"/>	DIFICULTADES EN EL APRENDIZAJE <input type="checkbox"/>	TALENTO EXTRAORDINARIO <input type="checkbox"/>
SUBÁREAS DE DISCAPACIDAD ACREDITADA/S :	MÚLTIPLE <input checked="" type="checkbox"/>	MENTAL o PSÍQUICA <input type="checkbox"/>	
VISUAL <input checked="" type="checkbox"/>	AUDITIVA <input type="checkbox"/>	INTELLECTUAL <input checked="" type="checkbox"/>	FÍSICO MOTOR <input type="checkbox"/>

NIVELES ACREDITADOS PARA ESTUDIANTES CON DISCAPACIDAD

AUDITIVA :

INTELLECTUAL :

Atención Temprana Independencia Personal Independencia Social

NIVELES DE CERTIFICACIÓN ACREDITADOS - TÉCNICA TECNOLÓGICA PRODUCTIVA :

ESPECIALIDADES ACREDITADAS DEL NIVEL DE FORMACIÓN TÉCNICA TECNOLÓGICA PRODUCTIVA :

EL CENTRO DE EDUCACIÓN ESPECIAL **NO** CUENTA CON EQUIPO MULTIDISCIPLINARIO

SERVICIOS ACREDITADOS DE OTROS PROFESIONALES :

DISTRITO EDUCATIVO:
SAN JULIAN
 CENTRO DE EDUCACIÓN ESPECIAL:
LUZ Y ESPERANZA SAN JULIAN

COD. S.I.E. : 51880027 DEPENDENCIA : Fiscal TURNO : **M** **T** **N**
 N° R. A. DE CREACIÓN : 0179/2022 N° R. A. DE MODIFICACIÓN :

DIRECCIÓN :	Barrio Madeleine, Cruce Brecha Casarabe, S/N
MUNICIPIO/LOCALIDAD :	San Julian
PROVINCIA :	Ñuflo De Chávez
UBICACIÓN EN GOOGLE MAPS :	https://maps.app.goo.gl/LkQiqMqurnXpwdvw7
DIRECTOR/A :	Dino Garcia Quisbert
TELÉFONO/CELULAR :	75656237 - 72484694

SANTA CRUZ



DESCRIPCIÓN DEL CENTRO DE EDUCACIÓN ESPECIAL

El Centro de Educación Especial "Luz y Esperanza - San Julián" fue fundado el 11 de febrero de 2010 en el Barrio Cruce Casarabe, iniciando con 12 estudiantes con diversas discapacidades. Cada 11 de octubre celebra su aniversario, consolidándose en 14 años de servicio a la comunidad. Actualmente, atiende a 95 estudiantes, brindando apoyo técnico-pedagógico también a 27 en el subsistema de Educación Regular y a 1 en Educación Alternativa.

ÁREA/S ACREDITADA/S :	DISCAPACIDAD <input checked="" type="checkbox"/>	DIFICULTADES EN EL APRENDIZAJE <input type="checkbox"/>	TALENTO EXTRAORDINARIO <input type="checkbox"/>
SUBÁREAS DE DISCAPACIDAD ACREDITADA/S :	MÚLTIPLE <input type="checkbox"/>	MENTAL o PSÍQUICA <input type="checkbox"/>	FÍSICO MOTOR <input type="checkbox"/>
VISUAL <input type="checkbox"/>	AUDITIVA <input checked="" type="checkbox"/>	INTELLECTUAL <input checked="" type="checkbox"/>	

NIVELES ACREDITADOS PARA ESTUDIANTES CON DISCAPACIDAD

AUDITIVA :

Inicial en Familia Comunitaria Primaria Comunitaria Vocacional

INTELLECTUAL :

Atención Temprana Independencia Personal Independencia Social

NIVELES DE CERTIFICACIÓN ACREDITADOS - TÉCNICA TECNOLÓGICA PRODUCTIVA :

Operario/Básico Auxiliar Medio

ESPECIALIDADES ACREDITADAS DEL NIVEL DE FORMACIÓN TÉCNICA TECNOLÓGICA PRODUCTIVA :

Panadería/Repostería Gastronomía

EL CENTRO DE EDUCACIÓN ESPECIAL **NO** CUENTA CON EQUIPO MULTIDISCIPLINARIO

SERVICIOS ACREDITADOS DE OTROS PROFESIONALES :

Fisioterapia

DISTRITO EDUCATIVO:
SAN MATÍAS
 CENTRO DE EDUCACIÓN ESPECIAL:
CHEPE AIBU SUASIRATAX

COD. S.I.E. : 81870058 DEPENDENCIA : Fiscal TURNO : **M** **T** **N**
 N° R. A. DE CREACIÓN : 0305/2022 N° R. A. DE MODIFICACIÓN :

DIRECCIÓN :	Barrio Cristo Rey, Av. Rene Barrientos, S/N
MUNICIPIO/LOCALIDAD :	San Matías
PROVINCIA :	Angel Sandoval
UBICACIÓN EN GOOGLE MAPS :	https://maps.app.goo.gl/TZpvck6ScfMyBh5F8
DIRECTOR/A :	Jackeline Roca Guzman
TELÉFONO/CELULAR :	73121569

DESCRIPCIÓN DEL CENTRO DE EDUCACIÓN ESPECIAL

El Centro de Educación Especial “Chepe Aibu Suasiratax”, fue fundado el 14 de diciembre de 2022 en San Matías, respondiendo a la demanda de los padres de familia ante la Alcaldía y la Dirección Distrital. Inició con aproximadamente 35 estudiantes con discapacidades visuales, auditivas y físico-motoras, consolidándose como un espacio de atención educativa especializada en la región.



SANTA CRUZ

ÁREA/S ACREDITADA/S :	DISCAPACIDAD <input checked="" type="checkbox"/>	DIFICULTADES EN EL APRENDIZAJE <input type="checkbox"/>	TALENTO EXTRAORDINARIO <input type="checkbox"/>
SUBÁREAS DE DISCAPACIDAD ACREDITADA/S :	MÚLTIPLE <input type="checkbox"/>	MENTAL o PSÍQUICA <input type="checkbox"/>	FÍSICO MOTOR <input checked="" type="checkbox"/>
	VISUAL <input checked="" type="checkbox"/>	INTELLECTUAL <input checked="" type="checkbox"/>	

NIVELES ACREDITADOS PARA ESTUDIANTES CON DISCAPACIDAD

AUDITIVA :

Inicial en Familia Comunitaria Primaria Comunitaria Vocacional

INTELLECTUAL :

Atención Temprana Independencia Personal Independencia Social

NIVELES DE CERTIFICACIÓN ACREDITADOS - TÉCNICA TECNOLÓGICA PRODUCTIVA :

ESPECIALIDADES ACREDITADAS DEL NIVEL DE FORMACIÓN TÉCNICA TECNOLÓGICA PRODUCTIVA :

EL CENTRO DE EDUCACIÓN ESPECIAL **NO** CUENTA CON EQUIPO MULTIDISCIPLINARIO

SERVICIOS ACREDITADOS DE OTROS PROFESIONALES :

DISTRITO EDUCATIVO:
SAN RAFAEL
 CENTRO DE EDUCACIÓN ESPECIAL:
S+BORIKIXH

COD. S.I.E. : 61960017 DEPENDENCIA : Fiscal TURNO : **M** **T** **N**
 N° R. A. DE CREACIÓN : 0437/2018 N° R. A. DE MODIFICACIÓN :

DIRECCIÓN :	B. San Juan De Dios, Av. Rafael Pavon, S/N
MUNICIPIO/LOCALIDAD :	San Rafael
PROVINCIA :	Velasco
UBICACIÓN EN GOOGLE MAPS :	https://maps.app.goo.gl/tMD6mSchL5qjedL2A
DIRECTOR/A :	Fátima Chamo Laveran
TELÉFONO/CELULAR :	78142424

SANTA CRUZ



DESCRIPCIÓN DEL CENTRO DE EDUCACIÓN ESPECIAL

El Centro de Educación Especial "S+borikixh" fue fundado el 15 de octubre de 2018 en la jurisdicción de San Rafael, iniciando con 35 estudiantes. Atiende a personas con distintas discapacidades y su creación contó con el respaldo de autoridades locales y de la Asociación de Personas con Discapacidad (ASEPEDI), consolidándose como un espacio educativo inclusivo en la región.

ÁREA/S ACREDITADA/S :	DISCAPACIDAD <input checked="" type="checkbox"/>	DIFICULTADES EN EL APRENDIZAJE <input checked="" type="checkbox"/>	TALENTO EXTRAORDINARIO <input type="checkbox"/>
SUBÁREAS DE DISCAPACIDAD ACREDITADA/S :	MÚLTIPLE <input checked="" type="checkbox"/>	MENTAL o PSÍQUICA <input type="checkbox"/>	FÍSICO MOTOR <input checked="" type="checkbox"/>
	VISUAL <input checked="" type="checkbox"/>	INTELLECTUAL <input checked="" type="checkbox"/>	
	AUDITIVA <input checked="" type="checkbox"/>		

NIVELES ACREDITADOS PARA ESTUDIANTES CON DISCAPACIDAD

AUDITIVA :

Inicial en Familia Comunitaria Primaria Comunitaria Vocacional

INTELLECTUAL :

Atención Temprana Independencia Personal Independencia Social

NIVELES DE CERTIFICACIÓN ACREDITADOS - TÉCNICA TECNOLÓGICA PRODUCTIVA :

ESPECIALIDADES ACREDITADAS DEL NIVEL DE FORMACIÓN TÉCNICA TECNOLÓGICA PRODUCTIVA :

EL CENTRO DE EDUCACIÓN ESPECIAL **NO** CUENTA CON EQUIPO MULTIDISCIPLINARIO

SERVICIOS ACREDITADOS DE OTROS PROFESIONALES :

DISTRITO EDUCATIVO:
SANTA CRUZ 1
 CENTRO DE EDUCACIÓN ESPECIAL:
APRECIA

COD. S.I.E. : 81980103 DEPENDENCIA : Fiscal TURNO : **M** **T** **N**
 N° R. A. DE CREACIÓN : 0137/2010 N° R. A. DE MODIFICACIÓN :

DIRECCIÓN :	Pasaje Los Pinos Entre 3er Anillo Interno y Externo Barrio Sirari, S/N
MUNICIPIO/LOCALIDAD :	Santa Cruz de la Sierra
PROVINCIA :	Andrés Ibáñez
UBICACIÓN EN GOOGLE MAPS :	https://maps.app.goo.gl/3j8PC8nHtX1EvFvC9
DIRECTOR/A :	Atanasia Rosario Cabezas Torres
TELÉFONO/CELULAR :	76115343

DESCRIPCIÓN DEL CENTRO DE EDUCACIÓN ESPECIAL

El Centro de Educación Especial "APRECIA - Santa Cruz" fue fundado el 3 de abril de 1976 con apoyo internacional, gracias a la cooperación de la organización alemana Christoffel Blinden Mission (CBM). Inició como una institución privada y sin fines de lucro, brindando atención gratuita a personas ciegas y con baja visión, incluyendo adultos, jóvenes y posteriormente niños, constituyéndose en un referente en rehabilitación y educación inclusiva en la región.



SANTA CRUZ

ÁREA/S ACREDITADA/S :	DISCAPACIDAD <input checked="" type="checkbox"/>	DIFICULTADES EN EL APRENDIZAJE <input type="checkbox"/>	TALENTO EXTRAORDINARIO <input type="checkbox"/>
SUBÁREAS DE DISCAPACIDAD ACREDITADA/S :	MÚLTIPLE <input checked="" type="checkbox"/>	MENTAL o PSÍQUICA <input type="checkbox"/>	FÍSICO MOTOR <input type="checkbox"/>
	VISUAL <input checked="" type="checkbox"/>	INTELLECTUAL <input type="checkbox"/>	
	AUDITIVA <input type="checkbox"/>		

NIVELES ACREDITADOS PARA ESTUDIANTES CON DISCAPACIDAD

AUDITIVA :

INTELLECTUAL :

NIVELES DE CERTIFICACIÓN ACREDITADOS - TÉCNICA TECNOLÓGICA PRODUCTIVA :

ESPECIALIDADES ACREDITADAS DEL NIVEL DE FORMACIÓN TÉCNICA TECNOLÓGICA PRODUCTIVA :

EL CENTRO DE EDUCACIÓN ESPECIAL **SI** CUENTA CON EQUIPO MULTIDISCIPLINARIO

SERVICIOS ACREDITADOS DE OTROS PROFESIONALES :

Psicología	Psicopedagogía	Fonoaudiología
Fisioterapia		

DISTRITO EDUCATIVO:
SANTA CRUZ 1
 CENTRO DE EDUCACIÓN ESPECIAL:
CINOMS

COD. S.I.E. : 81980112 DEPENDENCIA : Fiscal TURNO : **M** **T** **N**
 N° R. A. DE CREACIÓN : 0295/2022 N° R. A. DE MODIFICACIÓN :

DIRECCIÓN :	Av. 4to Anillo Zona Canal Isuto Barrio 2 De Abril
MUNICIPIO/LOCALIDAD :	Santa Cruz de la Sierra
PROVINCIA :	Andrés Ibáñez
UBICACIÓN EN GOOGLE MAPS :	https://maps.app.goo.gl/BmPwxytzdrgUXGpR7
DIRECTOR/A :	Blanca Mery Ortiz Rivero
TELÉFONO/CELULAR :	78183052

SANTA CRUZ



DESCRIPCIÓN DEL CENTRO DE EDUCACIÓN ESPECIAL

El Centro de Educación Especial "CINOMS" fue creado en 1995 por la iniciativa de docentes y familiares de personas sordas, con el propósito de ofrecer servicios educativos especializados en la ciudad de Santa Cruz. Inició sus actividades en un inmueble incautado de la zona Santa Rosita, con un reducido plantel docente. Actualmente cuenta con infraestructura propia, un equipo multidisciplinario de profesionales especializados e intérpretes en LSB.

ÁREA/S ACREDITADA/S :	DISCAPACIDAD <input checked="" type="checkbox"/>	DIFICULTADES EN EL APRENDIZAJE <input type="checkbox"/>	TALENTO EXTRAORDINARIO <input type="checkbox"/>
SUBÁREAS DE DISCAPACIDAD ACREDITADA/S :	MÚLTIPLE <input checked="" type="checkbox"/>	MENTAL o PSÍQUICA <input type="checkbox"/>	FÍSICO MOTOR <input type="checkbox"/>
VISUAL <input type="checkbox"/>	AUDITIVA <input checked="" type="checkbox"/>	INTELLECTUAL <input type="checkbox"/>	

NIVELES ACREDITADOS PARA ESTUDIANTES CON DISCAPACIDAD

AUDITIVA :		
Inicial en Familia Comunitaria <input type="checkbox"/>	Primaria Comunitaria Vocacional <input type="checkbox"/>	<input type="checkbox"/>
INTELLECTUAL :	<input type="checkbox"/>	<input type="checkbox"/>

NIVELES DE CERTIFICACIÓN ACREDITADOS - TÉCNICA TECNOLÓGICA PRODUCTIVA :		
Básico <input type="checkbox"/>	Auxiliar <input type="checkbox"/>	Medio <input type="checkbox"/>
ESPECIALIDADES ACREDITADAS DEL NIVEL DE FORMACIÓN TÉCNICA TECNOLÓGICA PRODUCTIVA :		
Computación <input type="checkbox"/>	Gastronomía <input type="checkbox"/>	<input type="checkbox"/>

EL CENTRO DE EDUCACIÓN ESPECIAL **NO** CUENTA CON EQUIPO MULTIDISCIPLINARIO

SERVICIOS ACREDITADOS DE OTROS PROFESIONALES :		
<input type="checkbox"/>	<input type="checkbox"/>	<input type="checkbox"/>
<input type="checkbox"/>	<input type="checkbox"/>	<input type="checkbox"/>

DISTRITO EDUCATIVO:
SANTA CRUZ 1
 CENTRO DE EDUCACIÓN ESPECIAL:
DON BOSCO D

COD. S.I.E. : 81980042 DEPENDENCIA : Convenio TURNO : **M** **T** **N**
 N° R. A. DE CREACIÓN : 0117/2010 N° R. A. DE MODIFICACIÓN :

DIRECCIÓN :	5° Anillo, Entre Av. 2 De Agosto y Av. Alemana, C.14 De Enero, S/N
MUNICIPIO/LOCALIDAD :	Santa Cruz de la Sierra
PROVINCIA :	Andrés Ibáñez
UBICACIÓN EN GOOGLE MAPS :	https://maps.app.goo.gl/xc2mydremGhZexnT6
DIRECTOR/A :	José Miguel Subirana Mejía
TELÉFONO/CELULAR :	71033674

DESCRIPCIÓN DEL CENTRO DE EDUCACIÓN ESPECIAL

El Centro de Educación Especial "Don Bosco D" funcionó por alrededor de diez años en las instalaciones del Hogar de Niños Don Bosco, posteriormente se gestionó la reubicación hacia una nueva infraestructura destinada a estudiantes con discapacidad intelectual. En 2019, el centro se trasladó a su actual infraestructura en la misma zona, adecuándose progresivamente a las necesidades educativas y de atención especializada de la población estudiantil.



SANTA CRUZ

ÁREA/S ACREDITADA/S :	DISCAPACIDAD <input checked="" type="checkbox"/>	DIFICULTADES EN EL APRENDIZAJE <input type="checkbox"/>	TALENTO EXTRAORDINARIO <input type="checkbox"/>
SUBÁREAS DE DISCAPACIDAD ACREDITADA/S :	MÚLTIPLE <input type="checkbox"/>	MENTAL o PSÍQUICA <input type="checkbox"/>	FÍSICO MOTOR <input type="checkbox"/>
	VISUAL <input type="checkbox"/>	INTELLECTUAL <input checked="" type="checkbox"/>	
	AUDITIVA <input type="checkbox"/>		

NIVELES ACREDITADOS PARA ESTUDIANTES CON DISCAPACIDAD

AUDITIVA :

INTELLECTUAL :

Atención Temprana Independencia Personal Independencia Social

NIVELES DE CERTIFICACIÓN ACREDITADOS - TÉCNICA TECNOLÓGICA PRODUCTIVA :

ESPECIALIDADES ACREDITADAS DEL NIVEL DE FORMACIÓN TÉCNICA TECNOLÓGICA PRODUCTIVA :

EL CENTRO DE EDUCACIÓN ESPECIAL **NO** CUENTA CON EQUIPO MULTIDISCIPLINARIO

SERVICIOS ACREDITADOS DE OTROS PROFESIONALES :

Psicopedagogía

DISTRITO EDUCATIVO:
SANTA CRUZ 1
 CENTRO DE EDUCACIÓN ESPECIAL:
FUSINDO

COD. S.I.E. : 81981336 DEPENDENCIA : Fiscal TURNO : **M** **T** **N**
 N° R. A. DE CREACIÓN : 0127/2013 N° R. A. DE MODIFICACIÓN :

DIRECCIÓN :	Barrio San Carlos, Calle Seboi Nro. 250
MUNICIPIO/LOCALIDAD :	Santa Cruz de la Sierra
PROVINCIA :	Andrés Báñez
UBICACIÓN EN GOOGLE MAPS :	https://maps.app.goo.gl/ScBgKhW3vAQvwd1E6
DIRECTOR/A :	Dunia Salazar Rojas
TELÉFONO/CELULAR :	65013112



DESCRIPCIÓN DEL CENTRO DE EDUCACIÓN ESPECIAL

El Centro Especial "FUSINDO" (Fundación Síndrome de Down) fue creado el 28 de agosto de 2001 mediante la firma de un convenio interinstitucional entre FUSINDO y SEDUCA, que otorgó reconocimiento legal a la institución y aseguró beneficios educativos para estudiantes con Síndrome de Down. El Centro ofrece servicio de estimulación temprana, talleres productivos en las áreas de cerámica, jardinería, panadería y cocina, promoviendo su inclusión social y laboral.

ÁREA/S ACREDITADA/S :	DISCAPACIDAD <input checked="" type="checkbox"/>	DIFICULTADES EN EL APRENDIZAJE <input type="checkbox"/>	TALENTO EXTRAORDINARIO <input type="checkbox"/>
SUBÁREAS DE DISCAPACIDAD ACREDITADA/S :	MÚLTIPLE <input type="checkbox"/>	MENTAL o PSÍQUICA <input type="checkbox"/>	FÍSICO MOTOR <input type="checkbox"/>
	VISUAL <input type="checkbox"/>	AUDITIVA <input type="checkbox"/>	INTELLECTUAL <input checked="" type="checkbox"/>

NIVELES ACREDITADOS PARA ESTUDIANTES CON DISCAPACIDAD

AUDITIVA :

<input type="text"/>	<input type="text"/>	<input type="text"/>
----------------------	----------------------	----------------------

INTELLECTUAL :

Atención Temprana	Independencia Personal	Independencia Social
-------------------	------------------------	----------------------

NIVELES DE CERTIFICACIÓN ACREDITADOS - TÉCNICA TECNOLÓGICA PRODUCTIVA :

<input type="text"/>	<input type="text"/>	<input type="text"/>
----------------------	----------------------	----------------------

ESPECIALIDADES ACREDITADAS DEL NIVEL DE FORMACIÓN TÉCNICA TECNOLÓGICA PRODUCTIVA :

<input type="text"/>	<input type="text"/>	<input type="text"/>
<input type="text"/>	<input type="text"/>	<input type="text"/>

EL CENTRO DE EDUCACIÓN ESPECIAL **NO** CUENTA CON EQUIPO MULTIDISCIPLINARIO

SERVICIOS ACREDITADOS DE OTROS PROFESIONALES :

<input type="text"/>	<input type="text"/>	<input type="text"/>
<input type="text"/>	<input type="text"/>	<input type="text"/>

DISTRITO EDUCATIVO:
SANTA CRUZ 1
 CENTRO DE EDUCACIÓN ESPECIAL:
I.D.A.E

COD. S.I.E. : 81980219 DEPENDENCIA : Fiscal TURNO : **M** **T** **N**
 N° R. A. DE CREACIÓN : 0024/2013 N° R. A. DE MODIFICACIÓN :

DIRECCIÓN :	Tercer Anillo Externo Lado Del Hospital Japones
MUNICIPIO/LOCALIDAD :	Santa Cruz de la Sierra
PROVINCIA :	Andrés Báñez
UBICACIÓN EN GOOGLE MAPS :	https://maps.app.goo.gl/hnp2VmNosmJBpPTH6?g_st=aw
DIRECTOR/A :	Milton Salvatierra Pedraza
TELÉFONO/CELULAR :	70892175

DESCRIPCIÓN DEL CENTRO DE EDUCACIÓN ESPECIAL

El Instituto de Aprendizaje Especial "I.D.A.E." fue fundado el 2 de septiembre de 1980 con el propósito de atender a niños y jóvenes con capacidades especiales. En 1983 se creó la Asociación Pro Niño Diferenciado (APRONDI), organización sin fines de lucro que permitió ampliar la cobertura y consolidar la atención integral. En 1988 la institución obtuvo su Personería Jurídica, fortaleciendo su labor orientada a la formación, rehabilitación y apoyo a esta población.



SANTA CRUZ

ÁREA/S ACREDITADA/S :	DISCAPACIDAD <input checked="" type="checkbox"/>	DIFICULTADES EN EL APRENDIZAJE <input type="checkbox"/>	TALENTO EXTRAORDINARIO <input type="checkbox"/>
SUBÁREAS DE DISCAPACIDAD ACREDITADA/S :	MÚLTIPLE <input checked="" type="checkbox"/>	MENTAL o PSÍQUICA <input type="checkbox"/>	FÍSICO MOTOR <input type="checkbox"/>
	VISUAL <input type="checkbox"/>	INTELLECTUAL <input checked="" type="checkbox"/>	
	AUDITIVA <input type="checkbox"/>		

NIVELES ACREDITADOS PARA ESTUDIANTES CON DISCAPACIDAD

AUDITIVA :

INTELLECTUAL :
 Atención Temprana Independencia Personal Independencia Social

NIVELES DE CERTIFICACIÓN ACREDITADOS - TÉCNICA TECNOLÓGICA PRODUCTIVA :

ESPECIALIDADES ACREDITADAS DEL NIVEL DE FORMACIÓN TÉCNICA TECNOLÓGICA PRODUCTIVA :

EL CENTRO DE EDUCACIÓN ESPECIAL **SI** CUENTA CON EQUIPO MULTIDISCIPLINARIO

SERVICIOS ACREDITADOS DE OTROS PROFESIONALES :
 Fisioterapia Fonoaudiología

DISTRITO EDUCATIVO:
SANTA CRUZ 1
 CENTRO DE EDUCACIÓN ESPECIAL:
MANO AMIGA

COD. S.I.E. : 81981012 DEPENDENCIA : Convenio TURNO : **M** **T** **N**
 N° R. A. DE CREACIÓN : 0898/2008 N° R. A. DE MODIFICACIÓN :

DIRECCIÓN :	Av. Hernando Sanabria Entre 2° Y 3° Anillo C/ Santos Ortiz N°2010, S/N
MUNICIPIO/LOCALIDAD :	Santa Cruz de la Sierra
PROVINCIA :	Andrés Báñez
UBICACIÓN EN GOOGLE MAPS :	https://maps.app.goo.gl/Ys4L5ms91883s4kFA
DIRECTOR/A :	Marisol Fernandez Arroyo
TELÉFONO/CELULAR :	650 56 514

SANTA CRUZ



DESCRIPCIÓN DEL CENTRO DE EDUCACIÓN ESPECIAL

El Centro Educativo Especial “Mano Amiga” fue fundado el 6 de febrero de 1995 para atender a niños y jóvenes con discapacidad intelectual, dificultades de aprendizaje, especialmente aquellos en situación de desventaja social. Inicialmente contó con un ítem de maestro y con el tiempo, incorporó ítems de directora, secretaria y otros docentes, consolidando su equipo de trabajo, ofreciendo educación especializada y apoyo integral a su población estudiantil.

ÁREA/S ACREDITADA/S :	DISCAPACIDAD <input checked="" type="checkbox"/>	DIFICULTADES EN EL APRENDIZAJE <input type="checkbox"/>	TALENTO EXTRAORDINARIO <input type="checkbox"/>
SUBÁREAS DE DISCAPACIDAD ACREDITADA/S :	MÚLTIPLE <input checked="" type="checkbox"/>	MENTAL o PSÍQUICA <input type="checkbox"/>	FÍSICO MOTOR <input checked="" type="checkbox"/>
	VISUAL <input checked="" type="checkbox"/>	INTELECTUAL <input checked="" type="checkbox"/>	
	AUDITIVA <input checked="" type="checkbox"/>		

NIVELES ACREDITADOS PARA ESTUDIANTES CON DISCAPACIDAD

AUDITIVA :

Inicial en Familia Comunitaria Primaria Comunitaria Vocacional

INTELECTUAL :

Atención Temprana Independencia Personal Independencia Social

NIVELES DE CERTIFICACIÓN ACREDITADOS - TÉCNICA TECNOLÓGICA PRODUCTIVA :

ESPECIALIDADES ACREDITADAS DEL NIVEL DE FORMACIÓN TÉCNICA TECNOLÓGICA PRODUCTIVA :

EL CENTRO DE EDUCACIÓN ESPECIAL **NO** CUENTA CON EQUIPO MULTIDISCIPLINARIO

SERVICIOS ACREDITADOS DE OTROS PROFESIONALES :

DISTRITO EDUCATIVO:
SANTA CRUZ 1
 CENTRO DE EDUCACIÓN ESPECIAL:
PARÁLISIS CEREBRAL

COD. S.I.E. : 81980115 DEPENDENCIA : Fiscal TURNO : **M** **T** **N**
 N° R. A. DE CREACIÓN : 0148/2010 N° R. A. DE MODIFICACIÓN :

DIRECCIÓN :	Av. Noel Kempff Mercado Nro. 756
MUNICIPIO/LOCALIDAD :	Santa Cruz de la Sierra
PROVINCIA :	Andrés Ibáñez
UBICACIÓN EN GOOGLE MAPS :	https://maps.app.goo.gl/BSgz2ndWULqZGfrbA
DIRECTOR/A :	Gerardo Mauricio Galindo Vargas
TELÉFONO/CELULAR :	70896045

DESCRIPCIÓN DEL CENTRO DE EDUCACIÓN ESPECIAL

El Centro de Educación Especial "Parálisis Cerebral", creado en 1988, promueve la inclusión social mediante un enfoque educativo integral. Este Centro responden a la necesidad de espacios educativos especializados, desarrollando evaluaciones interdisciplinarias y acciones de sensibilización sobre los derechos de las personas con discapacidad.



SANTA CRUZ

ÁREA/S ACREDITADA/S :	DISCAPACIDAD <input checked="" type="checkbox"/>	DIFICULTADES EN EL APRENDIZAJE <input type="checkbox"/>	TALENTO EXTRAORDINARIO <input type="checkbox"/>
SUBÁREAS DE DISCAPACIDAD ACREDITADA/S :	MÚLTIPLE <input checked="" type="checkbox"/>	MENTAL o PSÍQUICA <input checked="" type="checkbox"/>	FÍSICO MOTOR <input checked="" type="checkbox"/>
VISUAL <input type="checkbox"/>	AUDITIVA <input checked="" type="checkbox"/>	INTELLECTUAL <input checked="" type="checkbox"/>	

NIVELES ACREDITADOS PARA ESTUDIANTES CON DISCAPACIDAD

AUDITIVA :

Inicial en Familia Comunitaria Primaria Comunitaria Vocacional

INTELLECTUAL :

Atención Temprana Independencia Personal Independencia Social

NIVELES DE CERTIFICACIÓN ACREDITADOS - TÉCNICA TECNOLÓGICA PRODUCTIVA :

ESPECIALIDADES ACREDITADAS DEL NIVEL DE FORMACIÓN TÉCNICA TECNOLÓGICA PRODUCTIVA :

EL CENTRO DE EDUCACIÓN ESPECIAL **SI** CUENTA CON EQUIPO MULTIDISCIPLINARIO

SERVICIOS ACREDITADOS DE OTROS PROFESIONALES :

Psicología Psicopedagogía Fisioterapia
 Fonoaudiología

DISTRITO EDUCATIVO:
SANTA CRUZ 1
 CENTRO DE EDUCACIÓN ESPECIAL:
SANTA CATALINA DE SIENA

COD. S.I.E. : 81981665 DEPENDENCIA : Convenio TURNO : **M** **T** **N**
 N° R. A. DE CREACIÓN : 0420/2019 N° R. A. DE MODIFICACIÓN :

DIRECCIÓN :	Barrio Virgen De Guadalupe, 8vo. Anillo, Uv 225
MUNICIPIO/LOCALIDAD :	Santa Cruz de la Sierra
PROVINCIA :	Andrés Báñez
UBICACIÓN EN GOOGLE MAPS :	https://maps.app.goo.gl/F1HVMXaE74QV8fdB9
DIRECTOR/A :	Jenny Janette Duran Torrez
TELÉFONO/CELULAR :	73117020



DESCRIPCIÓN DEL CENTRO DE EDUCACIÓN ESPECIAL

El Centro de Educación Especial “Santa Catalina de Siena” fue fundado el 29 de abril de 2017 e inició actividades el 2 de mayo del mismo año, atendiendo a 14 estudiantes con discapacidad intelectual en un curso multigrado. En 2019 obtuvo su resolución de funcionamiento y, desde entonces, ha incrementado su matrícula y mejorado su infraestructura, consolidándose en un espacio propio que garantiza una educación inclusiva y de calidad.

ÁREA/S ACREDITADA/S :	DISCAPACIDAD <input checked="" type="checkbox"/>	DIFICULTADES EN EL APRENDIZAJE <input type="checkbox"/>	TALENTO EXTRAORDINARIO <input type="checkbox"/>
SUBÁREAS DE DISCAPACIDAD ACREDITADA/S :	MÚLTIPLE <input checked="" type="checkbox"/>	MENTAL o PSÍQUICA <input type="checkbox"/>	FÍSICO MOTOR <input type="checkbox"/>
	VISUAL <input type="checkbox"/>	INTELLECTUAL <input checked="" type="checkbox"/>	
	AUDITIVA <input type="checkbox"/>		

NIVELES ACREDITADOS PARA ESTUDIANTES CON DISCAPACIDAD

AUDITIVA :

INTELLECTUAL :

Atención Temprana Independencia Personal Independencia Social

NIVELES DE CERTIFICACIÓN ACREDITADOS - TÉCNICA TECNOLÓGICA PRODUCTIVA :

ESPECIALIDADES ACREDITADAS DEL NIVEL DE FORMACIÓN TÉCNICA TECNOLÓGICA PRODUCTIVA :

EL CENTRO DE EDUCACIÓN ESPECIAL **SI** CUENTA CON EQUIPO MULTIDISCIPLINARIO

SERVICIOS ACREDITADOS DE OTROS PROFESIONALES :

Psicología Fisioterapia Fisioterapia
 Fonoaudiología

DISTRITO EDUCATIVO:
SANTA CRUZ 1
 CENTRO DE EDUCACIÓN ESPECIAL:
SANTA CRUZ DAVONID

COD. S.I.E. : 81981013 DEPENDENCIA : Convenio TURNO : **M** **T** **N**
 N° R. A. DE CREACIÓN : 0104/2022 N° R. A. DE MODIFICACIÓN :

DIRECCIÓN :	Av. Noel Kempff Mercado, Nro. 600, Tercer Anillo Interno
MUNICIPIO/LOCALIDAD :	Santa Cruz de la Sierra
PROVINCIA :	Andrés Báñez
UBICACIÓN EN GOOGLE MAPS :	https://maps.app.goo.gl/AfTYMzFpKpdwoLMKA
DIRECTOR/A :	Maria Karla Torrez Andia
TELÉFONO/CELULAR :	76651250

DESCRIPCIÓN DEL CENTRO DE EDUCACIÓN ESPECIAL

El Centro de Educación Especial "Santa Cruz – DAVONID" fue fundado el 15 de mayo de 1975 con el apoyo de organizaciones sociales y misioneras. En 1981 se constituyó el Voluntariado de Damas – Davonid, que gestionó la mejora de la infraestructura y la dotación de recursos didácticos. En la actualidad, celebra 50 años de labor ininterrumpida, consolidándose como un referente en la atención educativa para estudiantes con necesidades educativas especiales.



SANTA CRUZ

ÁREA/S ACREDITADA/S :	DISCAPACIDAD <input checked="" type="checkbox"/>	DIFICULTADES EN EL APRENDIZAJE <input type="checkbox"/>	TALENTO EXTRAORDINARIO <input type="checkbox"/>
SUBÁREAS DE DISCAPACIDAD ACREDITADA/S :	MÚLTIPLE <input type="checkbox"/>	MENTAL o PSÍQUICA <input type="checkbox"/>	FÍSICO MOTOR <input type="checkbox"/>
	VISUAL <input type="checkbox"/>	AUDITIVA <input type="checkbox"/>	INTELLECTUAL <input checked="" type="checkbox"/>

NIVELES ACREDITADOS PARA ESTUDIANTES CON DISCAPACIDAD

AUDITIVA :

INTELLECTUAL :

Atención Temprana Independencia Personal Independencia Social

NIVELES DE CERTIFICACIÓN ACREDITADOS - TÉCNICA TECNOLÓGICA PRODUCTIVA :

Operario - Básico Auxiliar Medio

ESPECIALIDADES ACREDITADAS DEL NIVEL DE FORMACIÓN TÉCNICA TECNOLÓGICA PRODUCTIVA :

Repostería Belleza Integral Pintura
 Bisutería Computación Artesanía en Material Reciclable

EL CENTRO DE EDUCACIÓN ESPECIAL **SI** CUENTA CON EQUIPO MULTIDISCIPLINARIO

SERVICIOS ACREDITADOS DE OTROS PROFESIONALES :

Psicología Psicopedagogía Fonoaudiología
 Fisioterapia

DISTRITO EDUCATIVO:
SANTA CRUZ 2
 CENTRO DE EDUCACIÓN ESPECIAL:
ASOCRUZ

COD. S.I.E. : 81980766 DEPENDENCIA : Fiscal TURNO : M T N
 N° R. A. DE CREACIÓN : 0124/2022 N° R. A. DE MODIFICACIÓN :

DIRECCIÓN :	Barrio Petrocaja La Morita Calle Urbano Franco
MUNICIPIO/LOCALIDAD :	Santa Cruz de la Sierra
PROVINCIA :	Andrés Báñez
UBICACIÓN EN GOOGLE MAPS :	https://maps.app.goo.gl/7EawQ3SAQWuCzNAT9
DIRECTOR/A :	Sarina Velasquez Saucedo
TELÉFONO/CELULAR :	74936515

SANTA CRUZ



DESCRIPCIÓN DEL CENTRO DE EDUCACIÓN ESPECIAL

El Centro de Educación Especial "ASOCRUZ" fue creado el 3 de agosto de 1990 para atender a niños, jóvenes y adultos con discapacidad auditiva. Con el tiempo, el Centro ha fortalecido su infraestructura y programas educativos, orientados al desarrollo de habilidades y destrezas. Actualmente, se constituye en un referente en educación inclusiva para la comunidad sorda en Santa Cruz.

ÁREA/S ACREDITADA/S :	DISCAPACIDAD <input checked="" type="checkbox"/>	DIFICULTADES EN EL APRENDIZAJE <input type="checkbox"/>	TALENTO EXTRAORDINARIO <input type="checkbox"/>
SUBÁREAS DE DISCAPACIDAD ACREDITADA/S :	MÚLTIPLE <input checked="" type="checkbox"/>	MENTAL o PSÍQUICA <input type="checkbox"/>	FÍSICO MOTOR <input type="checkbox"/>
	VISUAL <input type="checkbox"/>	AUDITIVA <input checked="" type="checkbox"/>	INTELLECTUAL <input type="checkbox"/>

NIVELES ACREDITADOS PARA ESTUDIANTES CON DISCAPACIDAD

AUDITIVA :

Inicial en Familia Comunitaria Primaria Comunitaria Vocacional

INTELLECTUAL :

NIVELES DE CERTIFICACIÓN ACREDITADOS - TÉCNICA TECNOLÓGICA PRODUCTIVA :

Básico Auxiliar Medio

ESPECIALIDADES ACREDITADAS DEL NIVEL DE FORMACIÓN TÉCNICA TECNOLÓGICA PRODUCTIVA :

Belleza Integral Gastronomía

EL CENTRO DE EDUCACIÓN ESPECIAL NO CUENTA CON EQUIPO MULTIDISCIPLINARIO

SERVICIOS ACREDITADOS DE OTROS PROFESIONALES :

Psicología

DISTRITO EDUCATIVO:
SANTA CRUZ 2
 CENTRO DE EDUCACIÓN ESPECIAL:
CODI

COD. S.I.E. : 81980780 DEPENDENCIA : Fiscal TURNO : **M** **T** **N**
 N° R. A. DE CREACIÓN : 0105/2022 N° R. A. DE MODIFICACIÓN :

DIRECCIÓN :	Radial 13 Tercer Anillo Externo, Calle Cabrera, S/N
MUNICIPIO/LOCALIDAD :	Santa Cruz de la Sierra
PROVINCIA :	Andrés Báñez
UBICACIÓN EN GOOGLE MAPS :	https://maps.app.goo.gl/MhMGCa9hycWuBGM3A
DIRECTOR/A :	Beatriz Arando Estrado
TELÉFONO/CELULAR :	63716599

DESCRIPCIÓN DEL CENTRO DE EDUCACIÓN ESPECIAL

El Centro de Educación Especial "CODI" fue creado con el propósito de apoyar a estudiantes con dificultades de aprendizaje, promoviendo su inclusión escolar. Brinda apoyo y capacitación a docentes, directores y padres de familia, además de atender directamente a 343 estudiantes mediante sesiones pedagógicas y realizar intervención con 200 estudiantes en otras escuelas, consolidándose como un espacio especializado en la atención educativa inclusiva.



SANTA CRUZ

ÁREA/S ACREDITADA/S :	DISCAPACIDAD <input type="radio"/>	DIFICULTADES EN EL APRENDIZAJE <input checked="" type="checkbox"/>	TALENTO EXTRAORDINARIO <input type="radio"/>
SUBÁREAS DE DISCAPACIDAD ACREDITADA/S :	MÚLTIPLE <input type="radio"/>	MENTAL o PSÍQUICA <input type="radio"/>	FÍSICO MOTOR <input type="radio"/>
	VISUAL <input type="radio"/>	INTELLECTUAL <input type="radio"/>	
	AUDITIVA <input type="radio"/>		

NIVELES ACREDITADOS PARA ESTUDIANTES CON DISCAPACIDAD

AUDITIVA :

INTELLECTUAL :

NIVELES DE CERTIFICACIÓN ACREDITADOS - TÉCNICA TECNOLÓGICA PRODUCTIVA :

ESPECIALIDADES ACREDITADAS DEL NIVEL DE FORMACIÓN TÉCNICA TECNOLÓGICA PRODUCTIVA :

EL CENTRO DE EDUCACIÓN ESPECIAL **SI** CUENTA CON EQUIPO MULTIDISCIPLINARIO

SERVICIOS ACREDITADOS DE OTROS PROFESIONALES :

Psicología Psicopedagogía Trabajo Social

DISTRITO EDUCATIVO:
SANTA CRUZ 2
 CENTRO DE EDUCACIÓN ESPECIAL:
DESAFÍOS

COD. S.I.E. : 81981648 DEPENDENCIA : Fiscal TURNO : **M** **T** **N**
 N° R. A. DE CREACIÓN : 0107/2019 N° R. A. DE MODIFICACIÓN :

DIRECCIÓN :	Barrio El Recreo, Entre Av. Mateo Kuljis Y Calle 05 De Octubre
MUNICIPIO/LOCALIDAD :	Santa Cruz de la Sierra
PROVINCIA :	Andrés Báñez
UBICACIÓN EN GOOGLE MAPS :	https://maps.app.goo.gl/AQcgmUwGsTWafXAU7
DIRECTOR/A :	Edith Mirtha Alvarez Guzman
TELÉFONO/CELULAR :	65024436

SANTA CRUZ



DESCRIPCIÓN DEL CENTRO DE EDUCACIÓN ESPECIAL

El Centro de Educación Especial "Desafíos" fue creado en 2017 para atender a la población estudiantil del Distrito Municipal 10, que carecía de acceso a servicios educativos especializados. Actualmente funciona en la Unidad Educativa Antonio Bertha, donde brinda atención a 37 estudiantes con discapacidad intelectual en modalidades directa y a 4 estudiantes en modalidad indirecta, fortaleciendo la inclusión educativa en la región.

ÁREA/S ACREDITADA/S :	DISCAPACIDAD <input checked="" type="checkbox"/>	DIFICULTADES EN EL APRENDIZAJE <input type="checkbox"/>	TALENTO EXTRAORDINARIO <input type="checkbox"/>
SUBÁREAS DE DISCAPACIDAD ACREDITADA/S :	MÚLTIPLE <input checked="" type="checkbox"/>	MENTAL o PSÍQUICA <input type="checkbox"/>	FÍSICO MOTOR <input type="checkbox"/>
	VISUAL <input type="checkbox"/>	AUDITIVA <input type="checkbox"/>	INTELECTUAL <input checked="" type="checkbox"/>

NIVELES ACREDITADOS PARA ESTUDIANTES CON DISCAPACIDAD

AUDITIVA :

<input type="text"/>	<input type="text"/>	<input type="text"/>
----------------------	----------------------	----------------------

INTELECTUAL :

Atención Temprana <input type="text"/>	Independencia Personal <input type="text"/>	Independencia Social <input type="text"/>
--	---	---

NIVELES DE CERTIFICACIÓN ACREDITADOS - TÉCNICA TECNOLÓGICA PRODUCTIVA :

<input type="text"/>	<input type="text"/>	<input type="text"/>
----------------------	----------------------	----------------------

ESPECIALIDADES ACREDITADAS DEL NIVEL DE FORMACIÓN TÉCNICA TECNOLÓGICA PRODUCTIVA :

<input type="text"/>	<input type="text"/>	<input type="text"/>
<input type="text"/>	<input type="text"/>	<input type="text"/>

EL CENTRO DE EDUCACIÓN ESPECIAL **NO** CUENTA CON EQUIPO MULTIDISCIPLINARIO

SERVICIOS ACREDITADOS DE OTROS PROFESIONALES :

<input type="text"/>	<input type="text"/>	<input type="text"/>
<input type="text"/>	<input type="text"/>	<input type="text"/>

DISTRITO EDUCATIVO:
SANTA CRUZ 2
 CENTRO DE EDUCACIÓN ESPECIAL:
EL TALLER

COD. S.I.E. : 81980778 DEPENDENCIA : Fiscal TURNO : **M** **T** **N**
 N° R. A. DE CREACIÓN : 0917/2008 N° R. A. DE MODIFICACIÓN :

DIRECCIÓN :	3° Anillo Externo, Av. Mario R. Gutierrez, S/N, a lado FELCC
MUNICIPIO/LOCALIDAD :	Santa Cruz de la Sierra
PROVINCIA :	Andrés Báñez
UBICACIÓN EN GOOGLE MAPS :	https://maps.app.goo.gl/Jyzh7jc9T593SgtGA
DIRECTOR/A :	Maria Roxana Escalante Morales
TELÉFONO/CELULAR :	77365058

DESCRIPCIÓN DEL CENTRO DE EDUCACIÓN ESPECIAL

El Centro de Educación Especial "El Taller" fue fundado el 11 de febrero de 1988 con el propósito de ofrecer formación laboral a personas con discapacidad intelectual. Atiende a más de 60 jóvenes con discapacidad leve y moderada, brindando capacitación técnica en áreas productivas, apoyo psicológico, terapias, actividades físicas y educación pedagógica especializada. El Centro se encuentra orientado a la inclusión y la inserción laboral.



SANTA CRUZ

ÁREA/S ACREDITADA/S :	DISCAPACIDAD <input checked="" type="checkbox"/>	DIFICULTADES EN EL APRENDIZAJE <input type="checkbox"/>	TALENTO EXTRAORDINARIO <input type="checkbox"/>
SUBÁREAS DE DISCAPACIDAD ACREDITADA/S :	MÚLTIPLE <input type="checkbox"/>	MENTAL o PSÍQUICA <input type="checkbox"/>	FÍSICO MOTOR <input type="checkbox"/>
	VISUAL <input type="checkbox"/>	INTELLECTUAL <input checked="" type="checkbox"/>	
	AUDITIVA <input type="checkbox"/>		

NIVELES ACREDITADOS PARA ESTUDIANTES CON DISCAPACIDAD

AUDITIVA :

INTELLECTUAL :

Atención Temprana Independencia Personal Independencia Social

NIVELES DE CERTIFICACIÓN ACREDITADOS - TÉCNICA TECNOLÓGICA PRODUCTIVA :

Operario Básico

ESPECIALIDADES ACREDITADAS DEL NIVEL DE FORMACIÓN TÉCNICA TECNOLÓGICA PRODUCTIVA :

Panadería/Repostería Confección Textil Artesanía en Pintura
 Carpintería Jardinería Metalmecánica

EL CENTRO DE EDUCACIÓN ESPECIAL **NO** CUENTA CON EQUIPO MULTIDISCIPLINARIO

SERVICIOS ACREDITADOS DE OTROS PROFESIONALES :

Psicología

DISTRITO EDUCATIVO:
SANTA CRUZ 2
 CENTRO DE EDUCACIÓN ESPECIAL:
MANOS PARA EL MUNDO

COD. S.I.E. : 81981387 DEPENDENCIA : Fiscal TURNO : **M** **T** **N**
 N° R. A. DE CREACIÓN : 0103/2022 N° R. A. DE MODIFICACIÓN :

DIRECCIÓN :	B. La Morita, Calle Petro Caja Nro. 96
MUNICIPIO/LOCALIDAD :	Santa Cruz de la Sierra
PROVINCIA :	Andrés Báñez
UBICACIÓN EN GOOGLE MAPS :	https://maps.app.goo.gl/ZsfZvhf9ijuGW8Qc9
DIRECTOR/A :	Edwin Condori Poma
TELÉFONO/CELULAR :	60805655

SANTA CRUZ



DESCRIPCIÓN DEL CENTRO DE EDUCACIÓN ESPECIAL

El Centro de Educación Especial "Manos para el Mundo" fue fundado el 22 de febrero de 2002 en la ciudad de Santa Cruz de la Sierra. En la actualidad, atiende a 187 estudiantes con discapacidad intelectual, síndrome de Down, autismo e itinerario, con un equipo docente de 11 profesionales. Se constituye en un espacio de inclusión y formación integral para niños, niñas y jóvenes con discapacidad.

ÁREA/S ACREDITADA/S :	DISCAPACIDAD <input checked="" type="checkbox"/>	DIFICULTADES EN EL APRENDIZAJE <input type="checkbox"/>	TALENTO EXTRAORDINARIO <input type="checkbox"/>
SUBÁREAS DE DISCAPACIDAD ACREDITADA/S :	MÚLTIPLE <input checked="" type="checkbox"/>	MENTAL o PSÍQUICA <input type="checkbox"/>	FÍSICO MOTOR <input checked="" type="checkbox"/>
	VISUAL <input type="checkbox"/>	AUDITIVA <input type="checkbox"/>	INTELLECTUAL <input checked="" type="checkbox"/>

NIVELES ACREDITADOS PARA ESTUDIANTES CON DISCAPACIDAD

AUDITIVA :		
INTELLECTUAL :		
Atención Temprana	Independencia Personal	Independencia Social
NIVELES DE CERTIFICACIÓN ACREDITADOS - TÉCNICA TECNOLÓGICA PRODUCTIVA :		
Básico	Auxiliar	Medio
ESPECIALIDADES ACREDITADAS DEL NIVEL DE FORMACIÓN TÉCNICA TECNOLÓGICA PRODUCTIVA :		
Gastronomía		

EL CENTRO DE EDUCACIÓN ESPECIAL **SI** CUENTA CON EQUIPO MULTIDISCIPLINARIO

SERVICIOS ACREDITADOS DE OTROS PROFESIONALES :		
Psicología	Psicopedagogía	Fisioterapia

DISTRITO EDUCATIVO:
SANTA CRUZ 2
 CENTRO DE EDUCACIÓN ESPECIAL:
UNIDOS EN LA DIVERSIDAD

COD. S.I.E. : 81981564 DEPENDENCIA : Fiscal TURNO : **M** **T** **N**
 N° R. A. DE CREACIÓN : 0078/2015 N° R. A. DE MODIFICACIÓN :

DIRECCIÓN :	Sto Anillo, Barrio Alto Olivo, Av. Santos Dumond y Calle 9, S/N
MUNICIPIO/LOCALIDAD :	Santa Cruz de la Sierra
PROVINCIA :	Andrés Ibáñez
UBICACIÓN EN GOOGLE MAPS :	https://maps.app.goo.gl/8jev4ANbU7GbCoMi9
DIRECTOR/A :	Ericka Paz Román
TELÉFONO/CELULAR :	71001950

DESCRIPCIÓN DEL CENTRO DE EDUCACIÓN ESPECIAL

El Centro de Educación Especial "Unidos en la Diversidad" fue fundado el 7 de marzo de 2015 en Santa Cruz, en respuesta a la necesidad de contar con un centro especializado para estudiantes con discapacidad en la zona. Posteriormente, consolidándose como un espacio inclusivo que promueve la igualdad de oportunidades y valora la diversidad. Desde su creación, el centro ha contribuido significativamente a fortalecer la educación inclusiva en la región.



SANTA CRUZ

ÁREA/S ACREDITADA/S :	DISCAPACIDAD <input checked="" type="checkbox"/>	DIFICULTADES EN EL APRENDIZAJE <input checked="" type="checkbox"/>	TALENTO EXTRAORDINARIO <input type="checkbox"/>
SUBÁREAS DE DISCAPACIDAD ACREDITADA/S :	MÚLTIPLE <input checked="" type="checkbox"/>	MENTAL o PSÍQUICA <input type="checkbox"/>	FÍSICO MOTOR <input checked="" type="checkbox"/>
	VISUAL <input type="checkbox"/>	INTELLECTUAL <input checked="" type="checkbox"/>	
	AUDITIVA <input type="checkbox"/>		

NIVELES ACREDITADOS PARA ESTUDIANTES CON DISCAPACIDAD

AUDITIVA :

INTELLECTUAL :

Atención Temprana Independencia Personal Independencia Social

NIVELES DE CERTIFICACIÓN ACREDITADOS - TÉCNICA TECNOLÓGICA PRODUCTIVA :

Básico Auxiliar Medio

ESPECIALIDADES ACREDITADAS DEL NIVEL DE FORMACIÓN TÉCNICA TECNOLÓGICA PRODUCTIVA :

Gastronomía

EL CENTRO DE EDUCACIÓN ESPECIAL **SI** CUENTA CON EQUIPO MULTIDISCIPLINARIO

SERVICIOS ACREDITADOS DE OTROS PROFESIONALES :

Psicología Fisioterapia

DISTRITO EDUCATIVO:
SANTA CRUZ 3
 CENTRO DE EDUCACIÓN ESPECIAL:
JULIA JIMÉNEZ DE GUTIÉRREZ

COD. S.I.E. : 81980274 DEPENDENCIA : Convenio TURNO : **M** **T** **N**
 N° R. A. DE CREACIÓN : 0005/2009 N° R. A. DE MODIFICACIÓN :

DIRECCIÓN :	3° Anillo Interno, Barrio Polanco, Av. San Aurelio, S/N
MUNICIPIO/LOCALIDAD :	Santa Cruz de la Sierra
PROVINCIA :	Andrés Ibáñez
UBICACIÓN EN GOOGLE MAPS :	https://maps.app.goo.gl/yBkbtT6jFu6D7rkV6
DIRECTOR/A :	Nelson Ever Parihuancollo Quispe
TELÉFONO/CELULAR :	76054412

SANTA CRUZ



DESCRIPCIÓN DEL CENTRO DE EDUCACIÓN ESPECIAL

La Unidad Educativa Especial "Julia Jiménez de Gutiérrez" fue fundada en febrero de 1990. Administrada por las Hermanas de la Compañía de María, se especializa en la atención a personas sordas mediante el enfoque bilingüe bicultural. Funciona bajo un convenio suscrito en 1992 entre el Estado boliviano y la Sociedad Salesiana de las Escuelas Populares Don Bosco. Realizando su funciones en los turnos mañana y tarde con un equipo docente y administrativo especializado.

ÁREA/S ACREDITADA/S :	DISCAPACIDAD <input checked="" type="checkbox"/>	DIFICULTADES EN EL APRENDIZAJE <input type="checkbox"/>	TALENTO EXTRAORDINARIO <input type="checkbox"/>
SUBÁREAS DE DISCAPACIDAD ACREDITADA/S :	MÚLTIPLE <input type="checkbox"/>	MENTAL o PSÍQUICA <input type="checkbox"/>	FÍSICO MOTOR <input type="checkbox"/>
	VISUAL <input type="checkbox"/>	AUDITIVA <input checked="" type="checkbox"/>	INTELLECTUAL <input type="checkbox"/>

NIVELES ACREDITADOS PARA ESTUDIANTES CON DISCAPACIDAD

AUDITIVA :

Inicial en Familia Comunitaria Primaria Comunitaria Vocacional

INTELLECTUAL :

NIVELES DE CERTIFICACIÓN ACREDITADOS - TÉCNICA TECNOLÓGICA PRODUCTIVA :

ESPECIALIDADES ACREDITADAS DEL NIVEL DE FORMACIÓN TÉCNICA TECNOLÓGICA PRODUCTIVA :

EL CENTRO DE EDUCACIÓN ESPECIAL **SI** CUENTA CON EQUIPO MULTIDISCIPLINARIO

SERVICIOS ACREDITADOS DE OTROS PROFESIONALES :

Psicología Psicopedagogía Fonoaudiología
 Fisioterapia

DISTRITO EDUCATIVO:
SANTA CRUZ 3
 CENTRO DE EDUCACIÓN ESPECIAL:
LIC. JOSÉ ARNOLDO OSINAGA TERAN A

COD. S.I.E. : 81981693 DEPENDENCIA : Fiscal TURNO : **M** **T** **N**
 N° R. A. DE CREACIÓN : 0006/2022 N° R. A. DE MODIFICACIÓN :

DIRECCIÓN :	Zona Estación Argentina, Calle Jose Chueca, S/N
MUNICIPIO/LOCALIDAD :	Santa Cruz de la Sierra
PROVINCIA :	Andrés Ibáñez
UBICACIÓN EN GOOGLE MAPS :	https://maps.app.goo.gl/2JV8orhxoBGnafyw8
DIRECTOR/A :	Mirian Veronica Fernandez
TELÉFONO/CELULAR :	67702870

DESCRIPCIÓN DEL CENTRO DE EDUCACIÓN ESPECIAL

El Centro de Educación Especial "Lic. José Arnoldo Osinaga Terán A" inició sus actividades el 16 de mayo de 2022 y cuenta con infraestructura fiscal propia y adecuada. Atiende a estudiantes con discapacidad intelectual múltiple, desarrollando su labor educativa en modalidades de atención directa e indirecta. Se constituye en un espacio de inclusión y apoyo especializado para el desarrollo integral de sus beneficiarios.



SANTA CRUZ

ÁREA/S ACREDITADA/S :	DISCAPACIDAD <input checked="" type="checkbox"/>	DIFICULTADES EN EL APRENDIZAJE <input type="checkbox"/>	TALENTO EXTRAORDINARIO <input type="checkbox"/>
SUBÁREAS DE DISCAPACIDAD ACREDITADA/S :	MÚLTIPLE <input checked="" type="checkbox"/>	MENTAL o PSÍQUICA <input type="checkbox"/>	FÍSICO MOTOR <input type="checkbox"/>
	VISUAL <input type="checkbox"/>	INTELLECTUAL <input checked="" type="checkbox"/>	
	AUDITIVA <input type="checkbox"/>		

NIVELES ACREDITADOS PARA ESTUDIANTES CON DISCAPACIDAD

AUDITIVA :

<input type="text"/>	<input type="text"/>	<input type="text"/>
----------------------	----------------------	----------------------

INTELLECTUAL :

Atención Temprana <input type="text"/>	Independencia Personal <input type="text"/>	Independencia Social <input type="text"/>
--	---	---

NIVELES DE CERTIFICACIÓN ACREDITADOS - TÉCNICA TECNOLÓGICA PRODUCTIVA :

<input type="text"/>	<input type="text"/>	<input type="text"/>
----------------------	----------------------	----------------------

ESPECIALIDADES ACREDITADAS DEL NIVEL DE FORMACIÓN TÉCNICA TECNOLÓGICA PRODUCTIVA :

<input type="text"/>	<input type="text"/>	<input type="text"/>
<input type="text"/>	<input type="text"/>	<input type="text"/>

EL CENTRO DE EDUCACIÓN ESPECIAL **NO** CUENTA CON EQUIPO MULTIDISCIPLINARIO

SERVICIOS ACREDITADOS DE OTROS PROFESIONALES :

<input type="text"/>	<input type="text"/>	<input type="text"/>
<input type="text"/>	<input type="text"/>	<input type="text"/>

DISTRITO EDUCATIVO:
SANTA CRUZ 3
 CENTRO DE EDUCACIÓN ESPECIAL:
PREEFA A

COD. S.I.E. : 81980262 DEPENDENCIA : Convenio TURNO : **M** **T** **N**
 N° R. A. DE CREACIÓN : 0304/2022 N° R. A. DE MODIFICACIÓN :

DIRECCIÓN :	3er Anillo Interno, Av. San Aurelio, S/N
MUNICIPIO/LOCALIDAD :	Santa Cruz de la Sierra
PROVINCIA :	Andrés Báñez
UBICACIÓN EN GOOGLE MAPS :	https://maps.app.goo.gl/66BUiD1FANaG9XGy9
DIRECTOR/A :	Wendy Susan Flores Lopez
TELÉFONO/CELULAR :	79930115

DESCRIPCIÓN DEL CENTRO DE EDUCACIÓN ESPECIAL

El Centro de Educación Especial "PREEFA A" fue fundado en marzo de 1980, inicialmente bajo la coordinación de las Hermanas Vicentinas, pasando luego a la Compañía de Santa Teresa de Jesús, etapa reconocida como su "Época de Oro". En 2005 se amplió su infraestructura con apoyo de JICA y, desde 2011, la dirección está a cargo de la Orden Franciscana. En 2012 dejó de pertenecer a la obra de Fe y Alegría, consolidándose como un referente en educación especial.



SANTA CRUZ

ÁREA/S ACREDITADA/S :	DISCAPACIDAD <input checked="" type="checkbox"/>	DIFICULTADES EN EL APRENDIZAJE <input type="checkbox"/>	TALENTO EXTRAORDINARIO <input type="checkbox"/>
SUBÁREAS DE DISCAPACIDAD ACREDITADA/S :	MÚLTIPLE <input type="checkbox"/>	MENTAL o PSÍQUICA <input type="checkbox"/>	FÍSICO MOTOR <input type="checkbox"/>
	VISUAL <input type="checkbox"/>	AUDITIVA <input type="checkbox"/>	INTELLECTUAL <input checked="" type="checkbox"/>

NIVELES ACREDITADOS PARA ESTUDIANTES CON DISCAPACIDAD

AUDITIVA :

Inicial en Familia Comunitaria Primaria Comunitaria Vocacional

INTELLECTUAL :

Atención Temprana Independencia Personal Independencia Social

NIVELES DE CERTIFICACIÓN ACREDITADOS - TÉCNICA TECNOLÓGICA PRODUCTIVA :

Operario - Básico Auxiliar Medio

ESPECIALIDADES ACREDITADAS DEL NIVEL DE FORMACIÓN TÉCNICA TECNOLÓGICA PRODUCTIVA :

Artesanías en Bisutería Pintura Confeción Textil
 Limpieza Gastronomía Repostería/Panadería

EL CENTRO DE EDUCACIÓN ESPECIAL **SI** CUENTA CON EQUIPO MULTIDISCIPLINARIO

SERVICIOS ACREDITADOS DE OTROS PROFESIONALES :

Psicología Psicopedagogía Fonoaudiología

DISTRITO EDUCATIVO:
SANTA CRUZ 3
 CENTRO DE EDUCACIÓN ESPECIAL:
PREEFA B

COD. S.I.E. : 81980263 DEPENDENCIA : Convenio TURNO : **M** **T** **N**
 N° R. A. DE CREACIÓN : 0302/2022 N° R. A. DE MODIFICACIÓN :

DIRECCIÓN :	3er Anillo Interno, Av. San Aurelio, S/N
MUNICIPIO/LOCALIDAD :	Santa Cruz de la Sierra
PROVINCIA :	Andrés Báñez
UBICACIÓN EN GOOGLE MAPS :	https://maps.app.goo.gl/TjXAnjENYkNUaSB1A
DIRECTOR/A :	Guisela Torrico Becerra
TELÉFONO/CELULAR :	65052606



DESCRIPCIÓN DEL CENTRO DE EDUCACIÓN ESPECIAL

El Centro de Educación Especial "PREEFA B" fue fundado en marzo de 1980 para apoyar a estudiantes con dificultades de aprendizaje. Inicialmente coordinado por las Hermanas Vicentinas y luego por la Compañía de Santa Teresa de Jesús, consolidó su infraestructura y servicios educativos. En 2005, gracias al apoyo de JICA, se amplió con nuevas aulas, y desde 2011 la Orden Franciscana asumió la coordinación, fortaleciendo la calidad educativa.

ÁREA/S ACREDITADA/S :	DISCAPACIDAD <input checked="" type="checkbox"/>	DIFICULTADES EN EL APRENDIZAJE <input type="checkbox"/>	TALENTO EXTRAORDINARIO <input type="checkbox"/>
SUBÁREAS DE DISCAPACIDAD ACREDITADA/S :	MÚLTIPLE <input checked="" type="checkbox"/>	MENTAL o PSÍQUICA <input type="checkbox"/>	FÍSICO MOTOR <input type="checkbox"/>
	VISUAL <input type="checkbox"/>	AUDITIVA <input type="checkbox"/>	INTELLECTUAL <input checked="" type="checkbox"/>

NIVELES ACREDITADOS PARA ESTUDIANTES CON DISCAPACIDAD

AUDITIVA :

INTELLECTUAL :

Atención Temprana Independencia Personal Independencia Social

NIVELES DE CERTIFICACIÓN ACREDITADOS - TÉCNICA TECNOLÓGICA PRODUCTIVA :

Operario - Básico Auxiliar Medio

ESPECIALIDADES ACREDITADAS DEL NIVEL DE FORMACIÓN TÉCNICA TECNOLÓGICA PRODUCTIVA :

Confeción Textil Artesanía Pintura
 Gastronomía Carpintería

EL CENTRO DE EDUCACIÓN ESPECIAL **NO** CUENTA CON EQUIPO MULTIDISCIPLINARIO

SERVICIOS ACREDITADOS DE OTROS PROFESIONALES :

Psicología

DISTRITO EDUCATIVO:
SANTA CRUZ 3
 CENTRO DE EDUCACIÓN ESPECIAL:
VIRGEN DE FÁTIMA I

COD. S.I.E. : 81981493 DEPENDENCIA : Fiscal TURNO : **M** **T** **N**
 N° R. A. DE CREACIÓN : 0026/2023 N° R. A. DE MODIFICACIÓN :

DIRECCIÓN :	Barrio Bolinter, Av. Monte Cristo, S/N
MUNICIPIO/LOCALIDAD :	Santa Cruz de la Sierra
PROVINCIA :	Andrés Báñez
UBICACIÓN EN GOOGLE MAPS :	https://maps.app.goo.gl/Zf6khDhwbWxc4QLU8
DIRECTOR/A :	Lic. Gissell Brigitte Morales Garcia
TELÉFONO/CELULAR :	77072727

DESCRIPCIÓN DEL CENTRO DE EDUCACIÓN ESPECIAL

El Centro de Educación Especial "Virgen de Fátima I" fue fundado el 2 de mayo de 2023 en la Pampa de la Isla, con el propósito de atender a estudiantes con discapacidad intelectual, autismo y síndrome de Down. Funciona en el turno de la tarde en la U. E. Regular Villa Alba. Inició con 20 estudiantes y en 2024 creció a 36, contando con apoyo docente, auxiliar contratada por los padres de familia y colaboración comunitaria para su funcionamiento.



SANTA CRUZ

ÁREA/S ACREDITADA/S :	DISCAPACIDAD <input checked="" type="checkbox"/>	DIFICULTADES EN EL APRENDIZAJE <input type="checkbox"/>	TALENTO EXTRAORDINARIO <input type="checkbox"/>
SUBÁREAS DE DISCAPACIDAD ACREDITADA/S :	MÚLTIPLE <input type="checkbox"/>	MENTAL o PSÍQUICA <input type="checkbox"/>	FÍSICO MOTOR <input type="checkbox"/>
	VISUAL <input type="checkbox"/>	AUDITIVA <input type="checkbox"/>	INTELECTUAL <input checked="" type="checkbox"/>

NIVELES ACREDITADOS PARA ESTUDIANTES CON DISCAPACIDAD

AUDITIVA :

INTELECTUAL :

Atención Temprana Independencia Personal Independencia Social

NIVELES DE CERTIFICACIÓN ACREDITADOS - TÉCNICA TECNOLÓGICA PRODUCTIVA :

ESPECIALIDADES ACREDITADAS DEL NIVEL DE FORMACIÓN TÉCNICA TECNOLÓGICA PRODUCTIVA :

EL CENTRO DE EDUCACIÓN ESPECIAL **NO** CUENTA CON EQUIPO MULTIDISCIPLINARIO

SERVICIOS ACREDITADOS DE OTROS PROFESIONALES :

DISTRITO EDUCATIVO:
SANTA ROSA DEL SARA
 CENTRO DE EDUCACIÓN ESPECIAL:
MILAGRO SANTA ROSA

COD. S.I.E. : 71930093 DEPENDENCIA : Fiscal TURNO : **M** **T** **N**
 N° R. A. DE CREACIÓN : 0119/2020 N° R. A. DE MODIFICACIÓN :

DIRECCIÓN :	Barrio 1ro. de Mayo, Calle Toborochi, S/N
MUNICIPIO/LOCALIDAD :	Santa Rosa Del Sara
PROVINCIA :	Sara
UBICACIÓN EN GOOGLE MAPS :	https://maps.app.goo.gl/xMUpUJA9wPtkJYsSA
DIRECTOR/A :	Adaluz Misericordia Urgel
TELÉFONO/CELULAR :	71082248

SANTA CRUZ



DESCRIPCIÓN DEL CENTRO DE EDUCACIÓN ESPECIAL

El Centro Educativo "Milagro Santa Rosa" fue fundado en 2020 como respuesta a la necesidad de atender a niños y jóvenes con discapacidad. Su creación se logró gracias al esfuerzo de padres de familia y el apoyo institucional, consolidándose como un espacio inclusivo de calidad. Desde entonces, se ha convertido en un referente de esperanza y unidad, promoviendo oportunidades educativas y de desarrollo integral.

ÁREA/S ACREDITADA/S :	DISCAPACIDAD <input checked="" type="checkbox"/>	DIFICULTADES EN EL APRENDIZAJE <input type="checkbox"/>	TALENTO EXTRAORDINARIO <input type="checkbox"/>
SUBÁREAS DE DISCAPACIDAD ACREDITADA/S :	MÚLTIPLE <input checked="" type="checkbox"/>	MENTAL o PSÍQUICA <input type="checkbox"/>	FÍSICO MOTOR <input checked="" type="checkbox"/>
VISUAL <input type="checkbox"/>	AUDITIVA <input checked="" type="checkbox"/>	INTELLECTUAL <input checked="" type="checkbox"/>	

NIVELES ACREDITADOS PARA ESTUDIANTES CON DISCAPACIDAD

AUDITIVA :

Inicial en Familia Comunitaria Primaria Comunitaria Vocacional

INTELLECTUAL :

Atención Temprana Independencia Personal Independencia Social

NIVELES DE CERTIFICACIÓN ACREDITADOS - TÉCNICA TECNOLÓGICA PRODUCTIVA :

ESPECIALIDADES ACREDITADAS DEL NIVEL DE FORMACIÓN TÉCNICA TECNOLÓGICA PRODUCTIVA :

EL CENTRO DE EDUCACIÓN ESPECIAL **NO** CUENTA CON EQUIPO MULTIDISCIPLINARIO

SERVICIOS ACREDITADOS DE OTROS PROFESIONALES :

DISTRITO EDUCATIVO:
URUBICHA
 CENTRO DE EDUCACIÓN ESPECIAL:
CHE RETAMI

COD. S.I.E. : 71840023 DEPENDENCIA : Fiscal TURNO : **M** **T** **N**
 N° R. A. DE CREACIÓN : 0034/2023 N° R. A. DE MODIFICACIÓN :

DIRECCIÓN :	Barrio Maria de los Angeles, Av. Padre Walter, S/N
MUNICIPIO/LOCALIDAD :	Urubicha
PROVINCIA :	Guarayos
UBICACIÓN EN GOOGLE MAPS :	https://maps.app.goo.gl/eJfpkRokA6J9M1xm8
DIRECTOR/A :	Lic. Kevin Palma Tolaba
TELÉFONO/CELULAR :	76815790

DESCRIPCIÓN DEL CENTRO DE EDUCACIÓN ESPECIAL

El Centro de Educación Especial "Che Retami" fue fundado el 17 de marzo de 2022 en Urubicha, con apoyo de padres de familia y autoridades educativas locales. Funciona en modalidad de turno mañana y pertenece a la dependencia fiscal de la Dirección Distrital de Educación. Está acreditado para atención en discapacidad intelectual y cuenta con infraestructura propia proporcionada por la Alcaldía Municipal.



SANTA CRUZ

ÁREA/S ACREDITADA/S :	DISCAPACIDAD <input checked="" type="checkbox"/>	DIFICULTADES EN EL APRENDIZAJE <input checked="" type="checkbox"/>	TALENTO EXTRAORDINARIO <input type="checkbox"/>
SUBÁREAS DE DISCAPACIDAD ACREDITADA/S :	MÚLTIPLE <input checked="" type="checkbox"/>	MENTAL o PSÍQUICA <input checked="" type="checkbox"/>	FÍSICO MOTOR <input checked="" type="checkbox"/>
VISUAL <input type="checkbox"/>	AUDITIVA <input checked="" type="checkbox"/>	INTELECTUAL <input checked="" type="checkbox"/>	

NIVELES ACREDITADOS PARA ESTUDIANTES CON DISCAPACIDAD

AUDITIVA :		
Inicial en Familia Comunitaria	Primaria Comunitaria Vocacional	
INTELECTUAL :		
Atención Temprana	Independencia Personal	Independencia Social

NIVELES DE CERTIFICACIÓN ACREDITADOS - TÉCNICA TECNOLÓGICA PRODUCTIVA :

EL CENTRO DE EDUCACIÓN ESPECIAL **NO** CUENTA CON EQUIPO MULTIDISCIPLINARIO

SERVICIOS ACREDITADOS DE OTROS PROFESIONALES :		

DISTRITO EDUCATIVO:
VALLEGRANDE
 CENTRO DE EDUCACIÓN ESPECIAL:
MARISOL ELVIRA TORRICO LIMON

COD. S.I.E. : 81910104 DEPENDENCIA : Fiscal TURNO : **M** **T** **N**
 N° R. A. DE CREACIÓN : 0123/2022 N° R. A. DE MODIFICACIÓN :

DIRECCIÓN :	Av. Gutemberg Jordan, S/N
MUNICIPIO/LOCALIDAD :	Vallegrande
PROVINCIA :	Vallegrande
UBICACIÓN EN GOOGLE MAPS :	https://maps.app.goo.gl/vBAw2AfngvYSv7Yf7
DIRECTOR/A :	Lic. María Esther Cuellar Cuellar
TELÉFONO/CELULAR :	77341352

SANTA CRUZ



DESCRIPCIÓN DEL CENTRO DE EDUCACIÓN ESPECIAL

El Centro de Educación Especial "Marisol Elvira Torrico Limón", fundado el 12 de abril de 1998, inició con 8 estudiantes y 2 maestras, gracias al apoyo de padres de familia, Rotary Club, la Alcaldía y la Clínica Agustín Méndez. Con el tiempo, el centro amplió su infraestructura y la asignación de ítems docentes y administrativos, consolidándose como un espacio de educación especializada.

ÁREA/S ACREDITADA/S :	DISCAPACIDAD <input checked="" type="checkbox"/>	DIFICULTADES EN EL APRENDIZAJE <input type="checkbox"/>	TALENTO EXTRAORDINARIO <input type="checkbox"/>
SUBÁREAS DE DISCAPACIDAD ACREDITADA/S :	MÚLTIPLE <input checked="" type="checkbox"/>	MENTAL o PSÍQUICA <input type="checkbox"/>	FÍSICO MOTOR <input checked="" type="checkbox"/>
	VISUAL <input checked="" type="checkbox"/>	INTELLECTUAL <input checked="" type="checkbox"/>	
	AUDITIVA <input checked="" type="checkbox"/>		

NIVELES ACREDITADOS PARA ESTUDIANTES CON DISCAPACIDAD

AUDITIVA :

Inicial en Familia Comunitaria Primaria Comunitaria Vocacional

INTELLECTUAL :

Atención Temprana Independencia Personal Independencia Social

NIVELES DE CERTIFICACIÓN ACREDITADOS - TÉCNICA TECNOLÓGICA PRODUCTIVA :

ESPECIALIDADES ACREDITADAS DEL NIVEL DE FORMACIÓN TÉCNICA TECNOLÓGICA PRODUCTIVA :

EL CENTRO DE EDUCACIÓN ESPECIAL **NO** CUENTA CON EQUIPO MULTIDISCIPLINARIO

SERVICIOS ACREDITADOS DE OTROS PROFESIONALES :

Psicología

DISTRITO EDUCATIVO:
WARNES
 CENTRO DE EDUCACIÓN ESPECIAL:
DIVINO NIÑO

COD. S.I.E. : 81970144 DEPENDENCIA : Fiscal TURNO : **M** **T** **N**
 N° R. A. DE CREACIÓN : 0470/2019 N° R. A. DE MODIFICACIÓN :

DIRECCIÓN :	Barrio Kolping Calle La Noria
MUNICIPIO/LOCALIDAD :	Warnes
PROVINCIA :	Warnes
UBICACIÓN EN GOOGLE MAPS :	https://maps.app.goo.gl/Mw4CVwhGEq5GXZaD7
DIRECTOR/A :	Yaneth Mamani Coca
TELÉFONO/CELULAR :	70965011

DESCRIPCIÓN DEL CENTRO DE EDUCACIÓN ESPECIAL

El Centro de Educación Especial "Divino Niño" fue fundado el 11 de enero de 2011 para atender a estudiantes con discapacidad. Funciona en el turno tarde en modalidad directa e indirecta, atendiendo a personas con discapacidad intelectual, auditiva y múltiple. En 2019, se formalizó su estatus mediante la Resolución Administrativa N° 470/2019 y el registro SIE: 81970144, consolidándose como un espacio de atención educativa especializada y oportuna.



SANTA CRUZ

ÁREA/S ACREDITADA/S :	DISCAPACIDAD <input checked="" type="checkbox"/>	DIFICULTADES EN EL APRENDIZAJE <input type="checkbox"/>	TALENTO EXTRAORDINARIO <input type="checkbox"/>
SUBÁREAS DE DISCAPACIDAD ACREDITADA/S :	MÚLTIPLE <input checked="" type="checkbox"/>	MENTAL o PSÍQUICA <input type="checkbox"/>	
VISUAL <input type="checkbox"/>	AUDITIVA <input checked="" type="checkbox"/>	INTELECTUAL <input checked="" type="checkbox"/>	FÍSICO MOTOR <input type="checkbox"/>

NIVELES ACREDITADOS PARA ESTUDIANTES CON DISCAPACIDAD

AUDITIVA :

Inicial en Familia Comunitaria Primaria Comunitaria Vocacional

INTELECTUAL :

Atención Temprana Independencia Personal Independencia Social

NIVELES DE CERTIFICACIÓN ACREDITADOS - TÉCNICA TECNOLÓGICA PRODUCTIVA :

ESPECIALIDADES ACREDITADAS DEL NIVEL DE FORMACIÓN TÉCNICA TECNOLÓGICA PRODUCTIVA :

EL CENTRO DE EDUCACIÓN ESPECIAL **NO** CUENTA CON EQUIPO MULTIDISCIPLINARIO

SERVICIOS ACREDITADOS DE OTROS PROFESIONALES :

DISTRITO EDUCATIVO:

WARNES

CENTRO DE EDUCACIÓN ESPECIAL: EL BUEN SAMARITANO

COD. S.I.E. : 81970150

DEPENDENCIA : Fiscal

TURNO : M T N

N° R. A. DE CREACIÓN : 0114/2020

N° R. A. DE MODIFICACIÓN :

DIRECCIÓN :

SATELITE NORTE BARRIO 4 DE ABRIL

MUNICIPIO/LOCALIDAD :

Warnes

PROVINCIA :

Warnes

UBICACIÓN EN GOOGLE MAPS :

<https://maps.app.goo.gl/oJNr1YggD5u4uV7g9>

DIRECTOR/A :

Dennys Mamani Cardenas

TELÉFONO/CELULAR :

68757028

SANTA CRUZ



DESCRIPCIÓN DEL CENTRO DE EDUCACIÓN ESPECIAL

El Centro de Educación Especial "El Buen Samaritano" fue fundado el 22 de septiembre de 2019 en el Colegio Campo Rosso 4 de Abril. Atiende a estudiantes de nivel primario con discapacidad intelectual, múltiple y auditiva. Es de dependencia fiscal y forma parte del Distrito Educativo de Warnes.

ÁREA/S ACREDITADA/S :

DISCAPACIDAD

DIFICULTADES EN EL APRENDIZAJE

TALENTO EXTRAORDINARIO

SUBÁREAS DE DISCAPACIDAD ACREDITADA/S :

VISUAL

AUDITIVA

MÚLTIPLE

MENTAL o PSÍQUICA

INTELLECTUAL

FÍSICO MOTOR

NIVELES ACREDITADOS PARA ESTUDIANTES CON DISCAPACIDAD

AUDITIVA :

INTELLECTUAL :

Atención Temprana

Independencia Personal

Independencia Social

NIVELES DE CERTIFICACIÓN ACREDITADOS - TÉCNICA TECNOLÓGICA PRODUCTIVA :

ESPECIALIDADES ACREDITADAS DEL NIVEL DE FORMACIÓN TÉCNICA TECNOLÓGICA PRODUCTIVA :

EL CENTRO DE EDUCACIÓN ESPECIAL NO CUENTA CON EQUIPO MULTIDISCIPLINARIO

SERVICIOS ACREDITADOS DE OTROS PROFESIONALES :

DISTRITO EDUCATIVO:
WARNES
 CENTRO DE EDUCACIÓN ESPECIAL:
LUZ MENTE Y CORAZÓN

COD. S.I.E. : 81970133 DEPENDENCIA : Fiscal TURNO : **M** **T** **N**
 N° R. A. DE CREACIÓN : 0006/2016 N° R. A. DE MODIFICACIÓN :

DIRECCIÓN :	Av. 25 de Mayo, Calle Delmira Cuellar y Chane, S/N
MUNICIPIO/LOCALIDAD :	Warnes
PROVINCIA :	Warnes
UBICACIÓN EN GOOGLE MAPS :	https://maps.app.goo.gl/KNymHV5tdDkWUCwAA
DIRECTOR/A :	Laura Barba Zurilla
TELÉFONO/CELULAR :	65028733

DESCRIPCIÓN DEL CENTRO DE EDUCACIÓN ESPECIAL

El Centro de Educación Especial "Luz, Mente y Corazón" está orientado a la atención de estudiantes con discapacidad visual, su propuesta educativa promueve la inclusión en unidades regulares y el desarrollo de habilidades para la vida independiente. El centro se constituye en un referente al brindar apoyo técnico-pedagógico a familias y comunidades, fortaleciendo la igualdad de oportunidades y el ejercicio pleno de derechos.



SANTA CRUZ

ÁREA/S ACREDITADA/S :	DISCAPACIDAD <input checked="" type="checkbox"/>	DIFICULTADES EN EL APRENDIZAJE <input type="checkbox"/>	TALENTO EXTRAORDINARIO <input type="checkbox"/>
SUBÁREAS DE DISCAPACIDAD ACREDITADA/S :	MÚLTIPLE <input checked="" type="checkbox"/>	MENTAL o PSÍQUICA <input type="checkbox"/>	FÍSICO MOTOR <input type="checkbox"/>
	VISUAL <input checked="" type="checkbox"/>	INTELLECTUAL <input type="checkbox"/>	
	AUDITIVA <input type="checkbox"/>		

NIVELES ACREDITADOS PARA ESTUDIANTES CON DISCAPACIDAD

AUDITIVA :

INTELLECTUAL :

NIVELES DE CERTIFICACIÓN ACREDITADOS - TÉCNICA TECNOLÓGICA PRODUCTIVA :

ESPECIALIDADES ACREDITADAS DEL NIVEL DE FORMACIÓN TÉCNICA TECNOLÓGICA PRODUCTIVA :

EL CENTRO DE EDUCACIÓN ESPECIAL **NO** CUENTA CON EQUIPO MULTIDISCIPLINARIO

SERVICIOS ACREDITADOS DE OTROS PROFESIONALES :

DISTRITO EDUCATIVO:
YAPACANI
 CENTRO DE EDUCACIÓN ESPECIAL:
ING. LUIS CASTELLÓN CÉSPEDES

COD. S.I.E. : 61940063 DEPENDENCIA : Fiscal TURNO : **M** **T** **N**
 N° R. A. DE CREACIÓN : 0010/2020 N° R. A. DE MODIFICACIÓN :

DIRECCIÓN :	Barrio 24 De Septiembre, Calle Don Bosco, S/N
MUNICIPIO/LOCALIDAD :	Yapacani
PROVINCIA :	Ichilo
UBICACIÓN EN GOOGLE MAPS :	https://maps.app.goo.gl/tKojBufsCLMaH2bX8
DIRECTOR/A :	Jessi Evelin Auca Coyo
TELÉFONO/CELULAR :	75490087

SANTA CRUZ



DESCRIPCIÓN DEL CENTRO DE EDUCACIÓN ESPECIAL

El Centro de Educación Especial "Ing. Luis Castellón Céspedes" fue fundado el 4 de marzo de 2012 en San Germán, Yapacaní, Santa Cruz, para atender a estudiantes con dificultades de aprendizaje. Actualmente cuenta con 34 estudiantes con discapacidad visual y múltiple, y dispone de 2 maestros y 1 auxiliar.

ÁREA/S ACREDITADA/S :	DISCAPACIDAD <input type="radio"/>	DIFICULTADES EN EL APRENDIZAJE <input checked="" type="checkbox"/>	TALENTO EXTRAORDINARIO <input type="radio"/>
SUBÁREAS DE DISCAPACIDAD ACREDITADA/S :	MÚLTIPLE <input type="radio"/>	MENTAL o PSÍQUICA <input type="radio"/>	FÍSICO MOTOR <input type="radio"/>
	VISUAL <input type="radio"/>	INTELLECTUAL <input type="radio"/>	
	AUDITIVA <input type="radio"/>		

NIVELES ACREDITADOS PARA ESTUDIANTES CON DISCAPACIDAD

AUDITIVA :

INTELLECTUAL :

NIVELES DE CERTIFICACIÓN ACREDITADOS - TÉCNICA TECNOLÓGICA PRODUCTIVA :

ESPECIALIDADES ACREDITADAS DEL NIVEL DE FORMACIÓN TÉCNICA TECNOLÓGICA PRODUCTIVA :

EL CENTRO DE EDUCACIÓN ESPECIAL **NO** CUENTA CON EQUIPO MULTIDISCIPLINARIO

SERVICIOS ACREDITADOS DE OTROS PROFESIONALES :

DISTRITO EDUCATIVO:
YAPACANI
 CENTRO DE EDUCACIÓN ESPECIAL:
JESÚS NAZARENO

COD. S.I.E. : 61950064 DEPENDENCIA : Fiscal TURNO : **M** **T** **N**
 N° R. A. DE CREACIÓN : 0037/2024 N° R. A. DE MODIFICACIÓN :

DIRECCIÓN :	Barrio 14 De Septiembre
MUNICIPIO/LOCALIDAD :	Yapacani
PROVINCIA :	Ichilo
UBICACIÓN EN GOOGLE MAPS :	https://maps.app.goo.gl/RnB6vRfAoLXqZKU88
DIRECTOR/A :	Addiel Moscoso Solis
TELÉFONO/CELULAR :	73623352

DESCRIPCIÓN DEL CENTRO DE EDUCACIÓN ESPECIAL

El Centro de Educación Especial "Jesús Nazareno" fue creado el 9 de marzo de 2009 en la U.E. "Germán Busch" para atender a niños con discapacidad. Inició con 22 estudiantes y tres docentes, con antecedentes de atención domiciliaria y en la Guardería "José Cognata". Actualmente funciona en el barrio 14 de Septiembre, ofreciendo educación especializada gestionada por padres de familia.



SANTA CRUZ

ÁREA/S ACREDITADA/S :	DISCAPACIDAD <input checked="" type="checkbox"/>	DIFICULTADES EN EL APRENDIZAJE <input type="checkbox"/>	TALENTO EXTRAORDINARIO <input type="checkbox"/>
SUBÁREAS DE DISCAPACIDAD ACREDITADA/S :	MÚLTIPLE <input checked="" type="checkbox"/>	MENTAL o PSÍQUICA <input type="checkbox"/>	FÍSICO MOTOR <input checked="" type="checkbox"/>
	VISUAL <input checked="" type="checkbox"/>	INTELLECTUAL <input checked="" type="checkbox"/>	
	AUDITIVA <input checked="" type="checkbox"/>		

NIVELES ACREDITADOS PARA ESTUDIANTES CON DISCAPACIDAD

AUDITIVA :		
Inicial en Familia Comunitaria	Primaria Comunitaria Vocacional	
INTELLECTUAL :		
Atención Temprana	Independencia Personal	Independencia Social

NIVELES DE CERTIFICACIÓN ACREDITADOS - TÉCNICA TECNOLÓGICA PRODUCTIVA :

ESPECIALIDADES ACREDITADAS DEL NIVEL DE FORMACIÓN TÉCNICA TECNOLÓGICA PRODUCTIVA :

EL CENTRO DE EDUCACIÓN ESPECIAL **NO** CUENTA CON EQUIPO MULTIDISCIPLINARIO

SERVICIOS ACREDITADOS DE OTROS PROFESIONALES :		
Psicología		

CENTROS DE EDUCACIÓN ESPECIAL EN **TARIJA**



DISTRITO EDUCATIVO:
BERMEJO
 CENTRO DE EDUCACIÓN ESPECIAL:
SAN ANTONIO

COD. S.I.E. : 71720038 DEPENDENCIA : Convenio TURNO : **M** **T** **N**
 N° R. A. DE CREACIÓN : 0220/2018 N° R. A. DE MODIFICACIÓN :

DIRECCIÓN :	Barrio San José, Av. Barrientos Ortuño, S/N, esquina Calle Cañero
MUNICIPIO/LOCALIDAD :	Bermejo
PROVINCIA :	Aniceto Arce
UBICACIÓN EN GOOGLE MAPS :	https://maps.app.goo.gl/tA43qiXucNgyGi3y8
DIRECTOR/A :	Lic.Ylenia Antonieta Andia Ordoñez
TELÉFONO/CELULAR :	71287060

DESCRIPCIÓN DEL CENTRO DE EDUCACIÓN ESPECIAL

El Centro de Educación Especial "San Antonio" fue fundado el 5 de febrero de 1993 en Bermejo, iniciando actividades el 12 de abril de 1994. Brinda atención a estudiantes en áreas como atención temprana, discapacidad intelectual, autismo, formación técnica y dificultades de aprendizaje. Complementa su labor educativa con servicios de psicología y fisioterapia, orientados al desarrollo integral de los estudiantes.



TARIJA

ÁREA/S ACREDITADA/S :	DISCAPACIDAD <input checked="" type="checkbox"/>	DIFICULTADES EN EL APRENDIZAJE <input checked="" type="checkbox"/>	TALENTO EXTRAORDINARIO <input type="checkbox"/>
SUBÁREAS DE DISCAPACIDAD ACREDITADA/S :	MÚLTIPLE <input checked="" type="checkbox"/>	MENTAL o PSÍQUICA <input type="checkbox"/>	FÍSICO MOTOR <input checked="" type="checkbox"/>
	VISUAL <input checked="" type="checkbox"/>	INTELLECTUAL <input checked="" type="checkbox"/>	
	AUDITIVA <input checked="" type="checkbox"/>		

NIVELES ACREDITADOS PARA ESTUDIANTES CON DISCAPACIDAD

AUDITIVA :

Inicial en Familia Comunitaria Primaria Comunitaria Vocacional

INTELLECTUAL :

Atención Temprana Independencia Personal Independencia Social

NIVELES DE CERTIFICACIÓN ACREDITADOS - TÉCNICA TECNOLÓGICA PRODUCTIVA :

ESPECIALIDADES ACREDITADAS DEL NIVEL DE FORMACIÓN TÉCNICA TECNOLÓGICA PRODUCTIVA :

EL CENTRO DE EDUCACIÓN ESPECIAL **SI** CUENTA CON EQUIPO MULTIDISCIPLINARIO

SERVICIOS ACREDITADOS DE OTROS PROFESIONALES :

Psicología Fisioterapia

DISTRITO EDUCATIVO:
CARAPARI
 CENTRO DE EDUCACIÓN ESPECIAL:
SAN JOSÉ DE CARAPARI

COD. S.I.E. : 71710057 DEPENDENCIA : Fiscal TURNO : **M** **T** **N**
 N° R. A. DE CREACIÓN : 0130/2020 N° R. A. DE MODIFICACIÓN :

DIRECCIÓN :	Z. Sur, Calle final General Pando y Avenida Fray Quebracho, S/N
MUNICIPIO/LOCALIDAD :	Carapari
PROVINCIA :	Gran Chaco
UBICACIÓN EN GOOGLE MAPS :	https://maps.app.goo.gl/YyJYfyZXRWHeHgSEA
DIRECTOR/A :	Rut Marlene Porcel Tarifa
TELÉFONO/CELULAR :	73114862

TARIFA

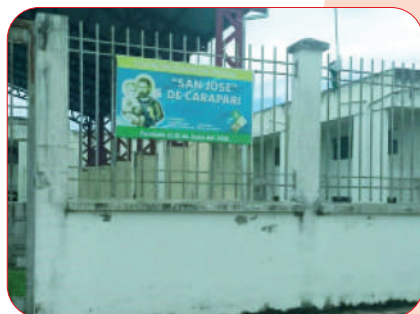

DESCRIPCIÓN DEL CENTRO DE EDUCACIÓN ESPECIAL

El Centro de Educación Especial "San José de Carapari" fue fundado el 1 de junio de 2018 para atender a estudiantes con diversas discapacidades intelectuales, visuales, auditivas, físico-motoras, múltiples y autismo. Actualmente cuenta con 43 estudiantes, de los cuales 37 reciben atención directa y 6 indirecta, bajo la labor de tres maestros del Ministerio de Educación. Funciona en ambientes del CEA 20 de Agosto, ofreciendo educación inclusiva y especializada.

ÁREA/S ACREDITADA/S :	DISCAPACIDAD <input checked="" type="checkbox"/>	DIFICULTADES EN EL APRENDIZAJE <input checked="" type="checkbox"/>	TALENTO EXTRAORDINARIO <input type="checkbox"/>
SUBÁREAS DE DISCAPACIDAD ACREDITADA/S :	VISUAL <input checked="" type="checkbox"/>	AUDITIVA <input checked="" type="checkbox"/>	INTELECTUAL <input checked="" type="checkbox"/>
		MÚLTIPLE <input checked="" type="checkbox"/>	MENTAL o PSÍQUICA <input type="checkbox"/>
			FÍSICO MOTOR <input checked="" type="checkbox"/>

NIVELES ACREDITADOS PARA ESTUDIANTES CON DISCAPACIDAD

AUDITIVA :

Inicial en Familia Comunitaria Primaria Comunitaria Vocacional

INTELECTUAL :

Atención Temprana Independencia Personal Independencia Social

NIVELES DE CERTIFICACIÓN ACREDITADOS - TÉCNICA TECNOLÓGICA PRODUCTIVA :

ESPECIALIDADES ACREDITADAS DEL NIVEL DE FORMACIÓN TÉCNICA TECNOLÓGICA PRODUCTIVA :

EL CENTRO DE EDUCACIÓN ESPECIAL **NO** CUENTA CON EQUIPO MULTIDISCIPLINARIO

SERVICIOS ACREDITADOS DE OTROS PROFESIONALES :

DISTRITO EDUCATIVO:
ENTRE RÍOS
 CENTRO DE EDUCACIÓN ESPECIAL:
VIRGEN DE GUADALUPE

COD. S.I.E. : 81680097 DEPENDENCIA : Fiscal TURNO : **M** **T** **N**
 N° R. A. DE CREACIÓN : 0431/2016 N° R. A. DE MODIFICACIÓN :

DIRECCIÓN :	Barrio La Pampa, Calle Sucre, S/N, entre San Juan de Dios y San Luis
MUNICIPIO/LOCALIDAD :	Entre Ríos
PROVINCIA :	Óconnor
UBICACIÓN EN GOOGLE MAPS :	https://maps.app.goo.gl/7vppppTdkFvC2gGC8
DIRECTOR/A :	Karen O. Gutierrez Ortega
TELÉFONO/CELULAR :	72162013

DESCRIPCIÓN DEL CENTRO DE EDUCACIÓN ESPECIAL

El Centro de Educación Especial “Virgen de Guadalupe” fue fundado el 1 de agosto de 2016 en Entre Ríos, con el propósito de atender a estudiantes con discapacidad, dificultades de aprendizaje y talentos extraordinarios. Inició con 12 estudiantes, dos maestras y una psicóloga, gracias al respaldo de autoridades locales, padres y la comunidad educativa. Su aniversario se celebra cada 8 de septiembre, en honor a la Virgen de Guadalupe, patrona del pueblo.



TARIJA

ÁREA/S ACREDITADA/S :	DISCAPACIDAD <input checked="" type="checkbox"/>	DIFICULTADES EN EL APRENDIZAJE <input checked="" type="checkbox"/>	TALENTO EXTRAORDINARIO <input checked="" type="checkbox"/>
SUBÁREAS DE DISCAPACIDAD ACREDITADA/S :	MÚLTIPLE <input checked="" type="checkbox"/>	MENTAL o PSÍQUICA <input type="checkbox"/>	FÍSICO MOTOR <input checked="" type="checkbox"/>
	VISUAL <input checked="" type="checkbox"/>	INTELLECTUAL <input checked="" type="checkbox"/>	
	AUDITIVA <input checked="" type="checkbox"/>		

NIVELES ACREDITADOS PARA ESTUDIANTES CON DISCAPACIDAD

AUDITIVA :

Inicial en Familia Comunitaria Primaria Comunitaria Vocacional

INTELLECTUAL :

Atención Temprana Independencia Personal Independencia Social

NIVELES DE CERTIFICACIÓN ACREDITADOS - TÉCNICA TECNOLÓGICA PRODUCTIVA :

ESPECIALIDADES ACREDITADAS DEL NIVEL DE FORMACIÓN TÉCNICA TECNOLÓGICA PRODUCTIVA :

EL CENTRO DE EDUCACIÓN ESPECIAL **SI** CUENTA CON EQUIPO MULTIDISCIPLINARIO

SERVICIOS ACREDITADOS DE OTROS PROFESIONALES :

Psicología Fisioterapia

DISTRITO EDUCATIVO:

PADCAYA

CENTRO DE EDUCACIÓN ESPECIAL:

PROF. LUIS ANSELMO FARFÁN QUIROGA

COD. S.I.E. : 81210043

DEPENDENCIA : Fiscal

TURNO : **M** **T** **N**

N° R. A. DE CREACIÓN : 0139/2016

N° R. A. DE MODIFICACIÓN : 0396/2022

DIRECCIÓN :

Comunidad Rosillas - Cruce De Rosillas

MUNICIPIO/LOCALIDAD :

Padcaya

PROVINCIA :

Aniceto Arce

UBICACIÓN EN GOOGLE MAPS :

<https://maps.app.goo.gl/jxz7ud7iyzah1X3h6>

DIRECTOR/A :

Maria Martha Leañez Rodriguez

TELÉFONO/CELULAR :

72970576

TARIJA



DESCRIPCIÓN DEL CENTRO DE EDUCACIÓN ESPECIAL

El Centro Integral Multisectorial de Educación Especial "Prof. Luis Anselmo Farfán Quiroga" fue fundado el 17 de junio de 2015 en la comunidad de Rosillas, Tarija, para atender a personas con discapacidad. Brinda atención en discapacidad, dificultades de aprendizaje y talento extraordinario, en modalidades directas e indirectas. También ofrece formación técnica y apoyo pedagógico especializado.

ÁREA/S ACREDITADA/S :

DISCAPACIDAD

DIFICULTADES EN EL APRENDIZAJE

TALENTO EXTRAORDINARIO

SUBÁREAS DE DISCAPACIDAD ACREDITADA/S :

VISUAL

AUDITIVA

MÚLTIPLE

MENTAL o PSÍQUICA

INTELLECTUAL

FÍSICO MOTOR

NIVELES ACREDITADOS PARA ESTUDIANTES CON DISCAPACIDAD

AUDITIVA :

Inicial en Familia Comunitaria

Primaria Comunitaria Vocacional

INTELLECTUAL :

Atención Temprana

Independencia Personal

Independencia Social

NIVELES DE CERTIFICACIÓN ACREDITADOS - TÉCNICA TECNOLÓGICA PRODUCTIVA :

Operario

Básico

ESPECIALIDADES ACREDITADAS DEL NIVEL DE FORMACIÓN TÉCNICA TECNOLÓGICA PRODUCTIVA :

Panadería

Repostería

Agricultura

Horticultura

EL CENTRO DE EDUCACIÓN ESPECIAL **SI** CUENTA CON EQUIPO MULTIDISCIPLINARIO

SERVICIOS ACREDITADOS DE OTROS PROFESIONALES :

Psicología

Fisioterapia

DISTRITO EDUCATIVO:
TARIJA
 CENTRO DE EDUCACIÓN ESPECIAL:
APRECIA

COD. S.I.E. : 81730237 DEPENDENCIA : Convenio TURNO : **M** **T** **N**
 N° R. A. DE CREACIÓN : 0089/2006 N° R. A. DE MODIFICACIÓN : 0081/2022

DIRECCIÓN :	B. Narciso Campero, Calle Cornelio Ríos, S/N
MUNICIPIO/LOCALIDAD :	Tarija
PROVINCIA :	Cercado
UBICACIÓN EN GOOGLE MAPS :	https://maps.app.goo.gl/eFtMsyM99Au36VdCA
DIRECTOR/A :	Lic. Vanessa Carol Salazar Cazón
TELÉFONO/CELULAR :	71890079

DESCRIPCIÓN DEL CENTRO DE EDUCACIÓN ESPECIAL

El Centro de Educación Especial "APRECIA" fue fundado en 1989, para atender a personas ciegas y con baja visión en Tarija. Desde 2000 cuenta con infraestructura propia y un equipo de docentes comprometidos. Actualmente dispone de 11 maestras y 3 administrativos, ampliando su cobertura a discapacidad múltiple, promoviendo autonomía, inclusión y calidad de vida, consolidándose como un referente en educación inclusiva.



TARIJA

ÁREA/S ACREDITADA/S :	DISCAPACIDAD <input checked="" type="checkbox"/>	DIFICULTADES EN EL APRENDIZAJE <input type="checkbox"/>	TALENTO EXTRAORDINARIO <input type="checkbox"/>
SUBÁREAS DE DISCAPACIDAD ACREDITADA/S :	MÚLTIPLE <input checked="" type="checkbox"/>	MENTAL o PSÍQUICA <input type="checkbox"/>	FÍSICO MOTOR <input type="checkbox"/>
	VISUAL <input checked="" type="checkbox"/>	AUDITIVA <input type="checkbox"/>	INTELLECTUAL <input type="checkbox"/>

NIVELES ACREDITADOS PARA ESTUDIANTES CON DISCAPACIDAD

AUDITIVA :

INTELLECTUAL :

NIVELES DE CERTIFICACIÓN ACREDITADOS - TÉCNICA TECNOLÓGICA PRODUCTIVA :

ESPECIALIDADES ACREDITADAS DEL NIVEL DE FORMACIÓN TÉCNICA TECNOLÓGICA PRODUCTIVA :

EL CENTRO DE EDUCACIÓN ESPECIAL **NO** CUENTA CON EQUIPO MULTIDISCIPLINARIO

SERVICIOS ACREDITADOS DE OTROS PROFESIONALES :

DISTRITO EDUCATIVO:

TARIJA

CENTRO DE EDUCACIÓN ESPECIAL:

CEADI

COD. S.I.E. : 81730238 DEPENDENCIA : Convenio TURNO : **M** **T** **N**
 N° R. A. DE CREACIÓN : 0067/2006 N° R. A. DE MODIFICACIÓN :

DIRECCIÓN :	B. Aranjuez Norte, Av. de La Integración, Calle Emaus S/N
MUNICIPIO/LOCALIDAD :	Tarija
PROVINCIA :	Cercado
UBICACIÓN EN GOOGLE MAPS :	https://maps.app.goo.gl/rGQTM2dWgjCJS5f47
DIRECTOR/A :	Lic. Rosa María Acuña Duran
TELÉFONO/CELULAR :	72991334

TARIJA



DESCRIPCIÓN DEL CENTRO DE EDUCACIÓN ESPECIAL

El Centro de Educación Especial "CEADI", fundado el 5 de mayo de 1999 en Tarija, atiende a estudiantes sordos y con baja audición. Cuenta con 12 ítems de maestros y un administrativo. Ofrece atención integral a niños, jóvenes y adultos con discapacidad auditiva, promoviendo su inclusión familiar, laboral y social. Asimismo, brinda apoyo en Lengua de Señas Boliviana a estudiantes sordos del sistema regular. Se encuentra ubicado en la Urbanización Los Sauces.

ÁREA/S ACREDITADA/S :	DISCAPACIDAD <input checked="" type="checkbox"/>	DIFICULTADES EN EL APRENDIZAJE <input type="checkbox"/>	TALENTO EXTRAORDINARIO <input type="checkbox"/>
SUBÁREAS DE DISCAPACIDAD ACREDITADA/S :	VISUAL <input type="checkbox"/>	AUDITIVA <input checked="" type="checkbox"/>	MÚLTIPLE <input type="checkbox"/>
		INTELLECTUAL <input type="checkbox"/>	MENTAL o PSÍQUICA <input type="checkbox"/>
			FÍSICO MOTOR <input type="checkbox"/>

NIVELES ACREDITADOS PARA ESTUDIANTES CON DISCAPACIDAD

AUDITIVA :

Inicial en Familia Comunitaria Primaria Comunitaria Vocacional

INTELLECTUAL :

NIVELES DE CERTIFICACIÓN ACREDITADOS - TÉCNICA TECNOLÓGICA PRODUCTIVA :

ESPECIALIDADES ACREDITADAS DEL NIVEL DE FORMACIÓN TÉCNICA TECNOLÓGICA PRODUCTIVA :

EL CENTRO DE EDUCACIÓN ESPECIAL **NO** CUENTA CON EQUIPO MULTIDISCIPLINARIO

SERVICIOS ACREDITADOS DE OTROS PROFESIONALES :

DISTRITO EDUCATIVO:
TARIJA
 CENTRO DE EDUCACIÓN ESPECIAL:
CEEBA

COD. S.I.E. : 81730091 DEPENDENCIA : Convenio TURNO : **M** **T** **N**
 N° R. A. DE CREACIÓN : 0087/2006 N° R. A. DE MODIFICACIÓN : 0562/2019

DIRECCIÓN :	Barrio 15 de Noviembre, Calle Pastor Acha, Nro. 335
MUNICIPIO/LOCALIDAD :	Tarija
PROVINCIA :	Cercado
UBICACIÓN EN GOOGLE MAPS :	https://maps.app.goo.gl/HPLFjB42ZMXAwWaWA
DIRECTOR/A :	Mari Loli Almazan Narvaez
TELÉFONO/CELULAR :	69320038

DESCRIPCIÓN DEL CENTRO DE EDUCACIÓN ESPECIAL

El Centro de Educación Especial "CEEBA" fue fundado el 20 de abril de 1988 en Tarija por profesionales, padres de familia y el Padre Miguel Donahue. Atiende actualmente a 398 personas con discapacidad intelectual y múltiple, ofreciendo programas de educación temprana, formación técnica y apoyo en aulas inclusivas. Además, impulsa actividades complementarias para fortalecer el proceso educativo.



TARIJA

ÁREA/S ACREDITADA/S :	DISCAPACIDAD <input checked="" type="checkbox"/>	DIFICULTADES EN EL APRENDIZAJE <input type="checkbox"/>	TALENTO EXTRAORDINARIO <input checked="" type="checkbox"/>
SUBÁREAS DE DISCAPACIDAD ACREDITADA/S :	MÚLTIPLE <input checked="" type="checkbox"/>	MENTAL o PSÍQUICA <input type="checkbox"/>	FÍSICO MOTOR <input type="checkbox"/>
VISUAL <input type="checkbox"/>	AUDITIVA <input type="checkbox"/>	INTELLECTUAL <input checked="" type="checkbox"/>	

NIVELES ACREDITADOS PARA ESTUDIANTES CON DISCAPACIDAD

AUDITIVA :

<input type="text"/>	<input type="text"/>	<input type="text"/>
----------------------	----------------------	----------------------

INTELLECTUAL :

Atención Temprana	Independencia Personal	Independencia Social
-------------------	------------------------	----------------------

NIVELES DE CERTIFICACIÓN ACREDITADOS - TÉCNICA TECNOLÓGICA PRODUCTIVA :

<input type="text"/>	<input type="text"/>	<input type="text"/>
----------------------	----------------------	----------------------

ESPECIALIDADES ACREDITADAS DEL NIVEL DE FORMACIÓN TÉCNICA TECNOLÓGICA PRODUCTIVA :

<input type="text"/>	<input type="text"/>	<input type="text"/>
<input type="text"/>	<input type="text"/>	<input type="text"/>

EL CENTRO DE EDUCACIÓN ESPECIAL **SI** CUENTA CON EQUIPO MULTIDISCIPLINARIO

SERVICIOS ACREDITADOS DE OTROS PROFESIONALES :

Psicología	Pedagogía	<input type="text"/>
<input type="text"/>	<input type="text"/>	<input type="text"/>

DISTRITO EDUCATIVO:

TARIJA

CENTRO DE EDUCACIÓN ESPECIAL:

CERFI

COD. S.I.E. : 81730239 DEPENDENCIA : Convenio TURNO : **M** **T** **N**
 N° R. A. DE CREACIÓN : 0066/2006 N° R. A. DE MODIFICACIÓN :

DIRECCIÓN :	B. Los Olivos, Calle Los Olivos, S/N
MUNICIPIO/LOCALIDAD :	Tarija
PROVINCIA :	Cercado
UBICACIÓN EN GOOGLE MAPS :	https://maps.app.goo.gl/mLfF2SbztcXGQobMA
DIRECTOR/A :	Ruben Conde Alachi
TELÉFONO/CELULAR :	73869877



DESCRIPCIÓN DEL CENTRO DE EDUCACIÓN ESPECIAL

El Centro de Educación Especial "CERFI" fue fundado el 5 de octubre de 1992 por la Obra Diocesana ANET, para atender a niños con parálisis cerebral. Acreditado en 2002 por el Ministerio de Educación, amplió su atención a estudiantes con discapacidad física y retraso psicomotriz. En 2022, gracias al apoyo del Gobierno Municipal, se trasladó a una nueva infraestructura adecuada. Actualmente, brinda atención integral a estudiantes con diversas discapacidades.

ÁREA/S ACREDITADA/S :	DISCAPACIDAD <input checked="" type="checkbox"/>	DIFICULTADES EN EL APRENDIZAJE <input type="checkbox"/>	TALENTO EXTRAORDINARIO <input type="checkbox"/>
SUBÁREAS DE DISCAPACIDAD ACREDITADA/S :	MÚLTIPLE <input type="checkbox"/>	MENTAL o PSÍQUICA <input type="checkbox"/>	FÍSICO MOTOR <input checked="" type="checkbox"/>
	VISUAL <input type="checkbox"/>	AUDITIVA <input type="checkbox"/>	INTELLECTUAL <input type="checkbox"/>

NIVELES ACREDITADOS PARA ESTUDIANTES CON DISCAPACIDAD

AUDITIVA :

<input type="text"/>	<input type="text"/>	<input type="text"/>
----------------------	----------------------	----------------------

INTELLECTUAL :

<input type="text"/>	<input type="text"/>	<input type="text"/>
----------------------	----------------------	----------------------

NIVELES DE CERTIFICACIÓN ACREDITADOS - TÉCNICA TECNOLÓGICA PRODUCTIVA :

<input type="text"/>	<input type="text"/>	<input type="text"/>
----------------------	----------------------	----------------------

ESPECIALIDADES ACREDITADAS DEL NIVEL DE FORMACIÓN TÉCNICA TECNOLÓGICA PRODUCTIVA :

<input type="text"/>	<input type="text"/>	<input type="text"/>
<input type="text"/>	<input type="text"/>	<input type="text"/>

EL CENTRO DE EDUCACIÓN ESPECIAL **NO** CUENTA CON EQUIPO MULTIDISCIPLINARIO

SERVICIOS ACREDITADOS DE OTROS PROFESIONALES :

Psicología	<input type="text"/>	<input type="text"/>
<input type="text"/>	<input type="text"/>	<input type="text"/>

DISTRITO EDUCATIVO:
TARIJA
 CENTRO DE EDUCACIÓN ESPECIAL:
EL REFUGIO

COD. S.I.E. : 81730236 DEPENDENCIA : Convenio TURNO : **M** **T** **N**
 N° R. A. DE CREACIÓN : 0294/2018 N° R. A. DE MODIFICACIÓN :

DIRECCIÓN :	Barrio Tabladita, Calle 10 de Noviembre, S/N
MUNICIPIO/LOCALIDAD :	Tarija
PROVINCIA :	Cercado
UBICACIÓN EN GOOGLE MAPS :	https://maps.app.goo.gl/h1eRsq86bp7RpwjKA
DIRECTOR/A :	Elizabeth Loredana Doffigny Poveda
TELÉFONO/CELULAR :	70220442-6640048

DESCRIPCIÓN DEL CENTRO DE EDUCACIÓN ESPECIAL

El Centro de Educación Especial "El Refugio" fue fundado el 7 de abril de 1998, inicialmente para atender a niños con problemas conductuales. Con la Ley 070, amplió su enfoque a estudiantes con dificultades de aprendizaje, promoviendo su inclusión en la educación regular. Ofrece atención integral, involucrando a las familias y fomentando la autonomía y participación de los niños en la escuela, la familia y la comunidad.



TARIJA

ÁREA/S ACREDITADA/S :	DISCAPACIDAD <input type="radio"/>	DIFICULTADES EN EL APRENDIZAJE <input checked="" type="checkbox"/>	TALENTO EXTRAORDINARIO <input type="radio"/>
SUBÁREAS DE DISCAPACIDAD ACREDITADA/S :	MÚLTIPLE <input type="radio"/>	INTELLECTUAL <input type="radio"/>	MENTAL o PSÍQUICA <input type="radio"/>
	VISUAL <input type="radio"/>	AUDITIVA <input type="radio"/>	FÍSICO MOTOR <input type="radio"/>

NIVELES ACREDITADOS PARA ESTUDIANTES CON DISCAPACIDAD

AUDITIVA :

INTELLECTUAL :

NIVELES DE CERTIFICACIÓN ACREDITADOS - TÉCNICA TECNOLÓGICA PRODUCTIVA :

ESPECIALIDADES ACREDITADAS DEL NIVEL DE FORMACIÓN TÉCNICA TECNOLÓGICA PRODUCTIVA :

EL CENTRO DE EDUCACIÓN ESPECIAL **NO** CUENTA CON EQUIPO MULTIDISCIPLINARIO

SERVICIOS ACREDITADOS DE OTROS PROFESIONALES :

DISTRITO EDUCATIVO:

TARIJA

CENTRO DE EDUCACIÓN ESPECIAL:

PRODAT

COD. S.I.E. : 81730225 DEPENDENCIA : Convenio TURNO : **M** **T** **N**
 N° R. A. DE CREACIÓN : 0206/2018 N° R. A. DE MODIFICACIÓN :

DIRECCIÓN :	B. 57 Viviendas, Avenida Guadalquivir y Calle Carlos Vidaurre, S/N
MUNICIPIO/LOCALIDAD :	Tarija
PROVINCIA :	Cercado
UBICACIÓN EN GOOGLE MAPS :	https://maps.app.goo.gl/jLCR6Vvz6zDJrfbB7
DIRECTOR/A :	Miriam Victoria Acha Illanes
TELÉFONO/CELULAR :	78250150

TARIJA



DESCRIPCIÓN DEL CENTRO DE EDUCACIÓN ESPECIAL

El Centro de Educación Especial "PRODAT" fue fundado el 16 de mayo de 2006 en Tarija por la Red Fe y Alegría, inicialmente para atender a niños con dificultades de aprendizaje en aulas de apoyo. Con el tiempo, amplió su cobertura a toda la población estudiantil, ofreciendo educación individualizada para superar dificultades y reducir el rezago escolar. Actualmente, cuenta con 9 maestros y una infraestructura amplia, consolidándose como un referente en la región.

ÁREA/S ACREDITADA/S :	DISCAPACIDAD <input type="radio"/>	DIFICULTADES EN EL APRENDIZAJE <input checked="" type="checkbox"/>	TALENTO EXTRAORDINARIO <input type="radio"/>
SUBÁREAS DE DISCAPACIDAD ACREDITADA/S :	VISUAL <input type="radio"/>	AUDITIVA <input type="radio"/>	MÚLTIPLE <input type="radio"/>
		INTELLECTUAL <input type="radio"/>	MENTAL o PSÍQUICA <input type="radio"/>
			FÍSICO MOTOR <input type="radio"/>

NIVELES ACREDITADOS PARA ESTUDIANTES CON DISCAPACIDAD

AUDITIVA :

<input type="text"/>	<input type="text"/>	<input type="text"/>
----------------------	----------------------	----------------------

INTELLECTUAL :

<input type="text"/>	<input type="text"/>	<input type="text"/>
----------------------	----------------------	----------------------

NIVELES DE CERTIFICACIÓN ACREDITADOS - TÉCNICA TECNOLÓGICA PRODUCTIVA :

<input type="text"/>	<input type="text"/>	<input type="text"/>
----------------------	----------------------	----------------------

ESPECIALIDADES ACREDITADAS DEL NIVEL DE FORMACIÓN TÉCNICA TECNOLÓGICA PRODUCTIVA :

<input type="text"/>	<input type="text"/>	<input type="text"/>
<input type="text"/>	<input type="text"/>	<input type="text"/>

EL CENTRO DE EDUCACIÓN ESPECIAL **NO** CUENTA CON EQUIPO MULTIDISCIPLINARIO

SERVICIOS ACREDITADOS DE OTROS PROFESIONALES :

<input type="text"/>	<input type="text"/>	<input type="text"/>
<input type="text"/>	<input type="text"/>	<input type="text"/>

DISTRITO EDUCATIVO:
URIONDO
 CENTRO DE EDUCACIÓN ESPECIAL:
SANTA RITA

COD. S.I.E. : 81700053 DEPENDENCIA : Fiscal TURNO : **M** **T** **N**
 N° R. A. DE CREACIÓN : 0024/1992 N° R. A. DE MODIFICACIÓN : 0200/2019

DIRECCIÓN :	Av.El Recreo, diagonal Calle 6 de Julio, S/N
MUNICIPIO/LOCALIDAD :	Uriondo
PROVINCIA :	Aviles
UBICACIÓN EN GOOGLE MAPS :	https://maps.app.goo.gl/4EdUKRw5DwedTJN97
DIRECTOR/A :	Dayana Ribera Sumoya
TELÉFONO/CELULAR :	63430117

DESCRIPCIÓN DEL CENTRO DE EDUCACIÓN ESPECIAL

El Centro de Educación Especial "Santa Rita" fue fundado el 18 de julio de 2018 con el objetivo de brindar atención a niños con discapacidad, en coordinación con autoridades educativas y familias. Actualmente, atiende a 26 estudiantes con discapacidad y 29 con dificultades de aprendizaje en la Unidad Educativa Delfín Pino Ichazu. Dispone de dos maestras y una auxiliar, constituyéndose en un equipo comprometido con la educación inclusiva.



TARIJA

ÁREA/S ACREDITADA/S :	DISCAPACIDAD <input checked="" type="checkbox"/>	DIFICULTADES EN EL APRENDIZAJE <input checked="" type="checkbox"/>	TALENTO EXTRAORDINARIO <input type="checkbox"/>
SUBÁREAS DE DISCAPACIDAD ACREDITADA/S :	MÚLTIPLE <input checked="" type="checkbox"/>	MENTAL o PSÍQUICA <input type="checkbox"/>	
	VISUAL <input checked="" type="checkbox"/>	INTELLECTUAL <input checked="" type="checkbox"/>	FÍSICO MOTOR <input checked="" type="checkbox"/>
	AUDITIVA <input checked="" type="checkbox"/>		

NIVELES ACREDITADOS PARA ESTUDIANTES CON DISCAPACIDAD

AUDITIVA :

Inicial en Familia Comunitaria Primaria Comunitaria Vocacional

INTELLECTUAL :

Atención Temprana Independencia Personal Independencia Social

NIVELES DE CERTIFICACIÓN ACREDITADOS - TÉCNICA TECNOLÓGICA PRODUCTIVA :

ESPECIALIDADES ACREDITADAS DEL NIVEL DE FORMACIÓN TÉCNICA TECNOLÓGICA PRODUCTIVA :

EL CENTRO DE EDUCACIÓN ESPECIAL **NO** CUENTA CON EQUIPO MULTIDISCIPLINARIO

SERVICIOS ACREDITADOS DE OTROS PROFESIONALES :

DISTRITO EDUCATIVO:
VILLA MONTES
 CENTRO DE EDUCACIÓN ESPECIAL:
JUAN PABLO II

COD. S.I.E. : 61710057 DEPENDENCIA : Convenio TURNO : **M** **T** **N**
 N° R. A. DE CREACIÓN : 0059/2006 N° R. A. DE MODIFICACIÓN :

DIRECCIÓN :	B. Pilcomayo, Av. Ayacucho, S/N
MUNICIPIO/LOCALIDAD :	Villa Montes
PROVINCIA :	Gran Chaco
UBICACIÓN EN GOOGLE MAPS :	https://maps.app.goo.gl/5UEAH7uKowB2DmLE8
DIRECTOR/A :	Lic. Hilda Roxana Villca Puma
TELÉFONO/CELULAR :	73494308

TARJIA

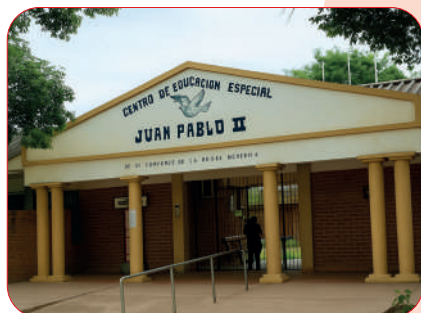

DESCRIPCIÓN DEL CENTRO DE EDUCACIÓN ESPECIAL

El Centro de Educación Especial "Juan Pablo II" fue fundado el 6 de diciembre de 1989 en Villa Montes, iniciando con 13 estudiantes y consolidándose gracias al apoyo institucional y comunitario. Su misión es brindar atención y estímulo a niños con necesidades educativas especiales, promoviendo su inclusión y desarrollo integral. Actualmente cuenta con un equipo de 30 profesionales y apoyo municipal para la provisión de servicios educativos y de rehabilitación.

ÁREA/S ACREDITADA/S :	DISCAPACIDAD <input checked="" type="checkbox"/>	DIFICULTADES EN EL APRENDIZAJE <input type="checkbox"/>	TALENTO EXTRAORDINARIO <input type="checkbox"/>
SUBÁREAS DE DISCAPACIDAD ACREDITADA/S :	MÚLTIPLE <input checked="" type="checkbox"/>	MENTAL o PSÍQUICA <input type="checkbox"/>	
VISUAL <input checked="" type="checkbox"/>	AUDITIVA <input checked="" type="checkbox"/>	INTELLECTUAL <input checked="" type="checkbox"/>	FÍSICO MOTOR <input checked="" type="checkbox"/>

NIVELES ACREDITADOS PARA ESTUDIANTES CON DISCAPACIDAD

AUDITIVA :

Inicial en Familia Comunitaria Primaria Comunitaria Vocacional

INTELLECTUAL :

Atención Temprana Independencia Personal Independencia Social

NIVELES DE CERTIFICACIÓN ACREDITADOS - TÉCNICA TECNOLÓGICA PRODUCTIVA :

ESPECIALIDADES ACREDITADAS DEL NIVEL DE FORMACIÓN TÉCNICA TECNOLÓGICA PRODUCTIVA :

EL CENTRO DE EDUCACIÓN ESPECIAL **SI** CUENTA CON EQUIPO MULTIDISCIPLINARIO

SERVICIOS ACREDITADOS DE OTROS PROFESIONALES :

Psicología Fisioterapia

DISTRITO EDUCATIVO:
YACUIBA
 CENTRO DE EDUCACIÓN ESPECIAL:
NIÑO DE JESÚS

COD. S.I.E. : 81710072 DEPENDENCIA : Fiscal TURNO : **M** **T** **N**
 N° R. A. DE CREACIÓN : 0339/1993 N° R. A. DE MODIFICACIÓN : 0017/2023

DIRECCIÓN :	B. Perolero, C. Yatebute, S/N, entre C. Avaroa II y Av. Libertadores
MUNICIPIO/LOCALIDAD :	Yacuiba
PROVINCIA :	Gran Chaco
UBICACIÓN EN GOOGLE MAPS :	https://maps.app.goo.gl/tM1qJLM6EFp4cNUz6
DIRECTOR/A :	Ruth Basilia Arancibia Anchorena
TELÉFONO/CELULAR :	76835068

DESCRIPCIÓN DEL CENTRO DE EDUCACIÓN ESPECIAL

El Centro de Educación Especial "Niño Jesús" inició sus actividades en 1990, en sus primeros años funcionó en espacios facilitados por instituciones y familias, hasta consolidar su estructura organizativa. A lo largo del tiempo ha contado con diferentes directores, formalizando su dirección en 2010, y se ha posicionado como una institución dedicada a la atención especializada de estudiantes con discapacidad.



TARIJA

ÁREA/S ACREDITADA/S :	DISCAPACIDAD <input checked="" type="checkbox"/>	DIFICULTADES EN EL APRENDIZAJE <input type="checkbox"/>	TALENTO EXTRAORDINARIO <input type="checkbox"/>
SUBÁREAS DE DISCAPACIDAD ACREDITADA/S :	MÚLTIPLE <input checked="" type="checkbox"/>	MENTAL o PSÍQUICA <input type="checkbox"/>	FÍSICO MOTOR <input checked="" type="checkbox"/>
	VISUAL <input checked="" type="checkbox"/>	INTELLECTUAL <input checked="" type="checkbox"/>	
	AUDITIVA <input checked="" type="checkbox"/>		

NIVELES ACREDITADOS PARA ESTUDIANTES CON DISCAPACIDAD

AUDITIVA :

Inicial en Familia Comunitaria Primaria Comunitaria Vocacional

INTELLECTUAL :

Atención Temprana Independencia Personal Independencia Social

NIVELES DE CERTIFICACIÓN ACREDITADOS - TÉCNICA TECNOLÓGICA PRODUCTIVA :

ESPECIALIDADES ACREDITADAS DEL NIVEL DE FORMACIÓN TÉCNICA TECNOLÓGICA PRODUCTIVA :

EL CENTRO DE EDUCACIÓN ESPECIAL **SI** CUENTA CON EQUIPO MULTIDISCIPLINARIO

SERVICIOS ACREDITADOS DE OTROS PROFESIONALES :

Psicología Fisioterapia

