ESTRUCTURA ORGÁNICA – MINISTERIO DE EDUCACIÓN

MINISTERIO DE educación
ESTADO PLURINACIONAL DE BOLIVIA
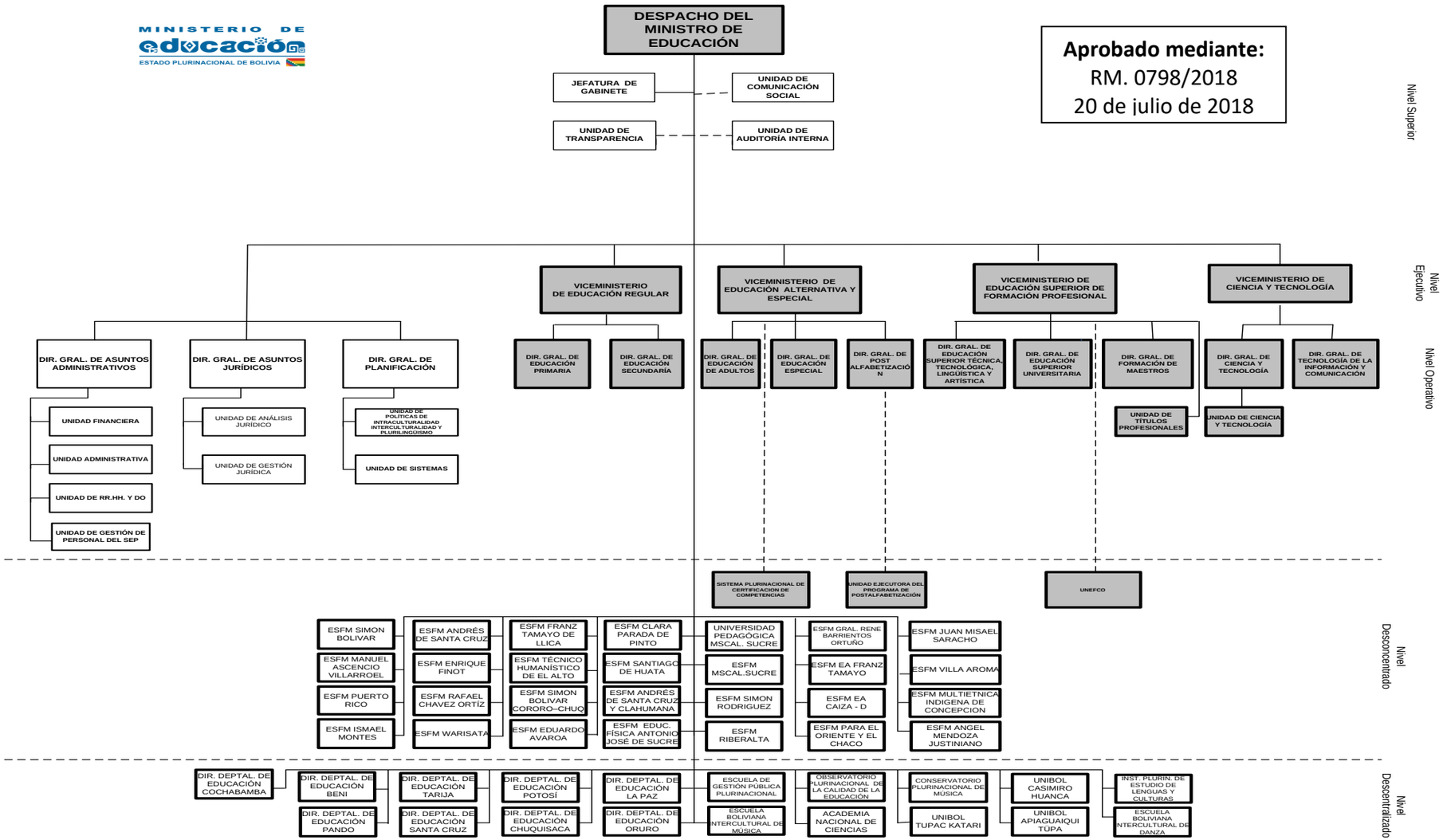
Aprobado mediante:
RM. 0798/2018
20 de julio de 2018